



CATALOGUE BIOMEDICAL 2022

BATTERIES BIOMEDICALES
LAMPES MEDICALES
BATTERIES PLOMB
PILES & ACCUS
CHARGEURS

Contact MULTIBATT

Du Lundi au Vendredi
08h - 12h / 13h - 16h30

Ligne Générale
Téléphone : 069.545.302
Fax : 069.689.611

Commande et Devis
E-mail : alex@multibatt.be

Service Comptabilité
E-mail : facturation@multibatt.be

Adresse Société
MULTIBATT SRL
56, Résidence Moulin à vent
7970 BELOEIL

Site Internet :
www.multibatt.be



Livraison

Commandes avant 12h
Livraison en 24h sur nos produits de Stock

Frais de Transport
Commande Inférieure à 80€/HT : 14€

Commande entre 80€ et 300€/HT : 10€

Gratuit à partir de 300€/HT



Garantie

Batteries, Piles, Accus (Ni-mh, Ni-cd, Plomb, Alcaline)
1 an à partir de la date de livraison

Tous nos produits sont conformes CE

SOMMAIRE

BATTERIES BIOMEDICALES (2000 Articles)

Marques de : A / B / C / D	Page 1 à Page 65
Marques de : E / F / G / H	Page 65 à Page 101
Marques de : I / J / K / L	Page 101 à Page 119
Marques de : M / N / O / P	Page 119 à Page 164
Marques de : Q / R / S / T	Page 165 à Page 196
Marques de : U / V / W / X	Page 197 à Page 210
Marques de : Y / Z	Page 210 à Page 214
Chargeurs Médicales :	Page 214 à 218

LAMPES MEDICALES (800 Articles)

Endoscopie : Xénon, Module Xénon, XBO, Hti, Solarc, Halogène	Page 220 à 230
Opératoire : Alm, Maquet, Angenieux, Appolon, Bbt, Berchtold Drager, Dr Mach, Dkk, Hanaulux, Iodyne, Martin	Page 231 à 245
Examen : Castle, Colson, Drager, Eschman, Famed, Miller, Dehag Haag-Streit, Heine, Welch Allyn, Inami, Keeler, Kowa, Luneau	Page 245 à 268
Microscope : Exfo, Leica-Leitz, Narva, Nikon, Olympus Reichert, Topcon, Rodenstock, Wild, Zeiss	Page 268 à 290
Germicides : Tubes HNS/UVC G5, 2G5, 2G7, 2G11, GX23, G23, G13	Page 291 à 294
Photothérapie : Datex/Ohmeda, Heraus, Solux, Welch Allyn, Drager	Page 294 à 297
Projection : Culot G4, GU4, GZ4, G5.3, G6.35, GX6.35, GY6.35, GY9.5, PG22	Page 298 à 307
Dentaire : Ushio RS7, Osram HXP, Culot G6,35, GY6,35, GZ9,5	Page 308 à 310

BATTERIES PLOMB , PILES (200 Articles)

Plomb : Standard, Cyclic, Ups, LongLife, Autolaveuse, Sonnenschein	Page 312 à 316
Lithium : 1,5v, 3v, 3,6v, 6v, 9v (P326 : Accu Li-ion rechargeable)	Page 317 à 320
Rechargeable Ni-mh : AA, AAA, C, D, 9v, Backup + Chargeurs/Alim	Page 321 à 322
Alcalines : Standard , Spécial, Boutons	Page 323
Auditive, Montres , Accus industriel	Page 324
Accus Eclairage Secours : Pack D, C, Sub-c, AA, AAA, F, 1/2D	Page 325 à 327

Découvrez notre gamme complète sur : www.multibatt.be

ABBOT

Tourniquet Portable Système 2000, 4-2100-017	4,8v - 2,0Ah Ni-mh	57x 51,5x 15,5	M2073
			
Imprimante I-Stat 04P74-03, PR300 (3Fils)	4,8v - 2,0Ah Ni-mh	100x 29x 15,4	M3919
			
Imprimante I-Stat MCP9819-065, MJ09 (2Fils)	4,8v - 2,0Ah Ni-mh	100x 29x 15,4	M3929
			
Analyseur I-Stat , 6F23-55	9v - 200mAh Ni-mh	47,5x 25,5x 16,5	9VRECHA
			
Pompe à Perfusion Lifecare 4200, 5000	8v - 3,2Ah Plomb	97x 43x 53	BPS832
			
Analyseur de sang portable i-STAT 1, i-STAT 300-G	9v - 700mAh Ni-mh	52.42x 38x 30	M1055
			
Pompe Volumétrique Life Care 900	12v - 3,3Ah Plomb	134x 67x 62	WP3.3-12
			
Pompe à Perfusion Omni Flo 4000,4000+	12v - 2,2Ah Plomb	177x 34x 60	WP2,2-12
			

ADE			
Pèse-Personne M40020, MZ40013-002	3,7v - 5,2Ah Li-ion	68x 35x 18	M1060



Balance à colonne ESW50-15, BATT21	3,7v - 5,2Ah Li-ion	66x 37x 21	M1062
---	---------------------	------------	--------------



Balance à colonne ESW50-15, BATT21	7,4v - 3,0Ah Li-ion	85x 53x 16	M1061
---	---------------------	------------	--------------



Respirateur VG70

AENOMED			
Respirateur VG70	14,4v - 6,6Ah Li-ion	167x 107x 21.51	M1067



Respirateur de Transport Shangrila 510	12v - 2,0Ah Ni-mh	144,60x 52,20x 15,30	M1113
---	-------------------	----------------------	--------------



Ventilateur Solo

Ventilateur Solo	12v - 2,0Ah Ni-mh	70,90x 49,66x 28,50	M1114
-------------------------	-------------------	---------------------	--------------



Moniteur Fœtal A100P, JHOATA-99G-00	14,4v - 2,6Ah Li-ion	66,45x 39,56x 37	M1116
--	----------------------	------------------	--------------



AEROGEN Voir Covidien Page 43

AEROS			
Aspirateur Care-E-Vac II	12v - 5,0Ah Plomb	90x70x 106	WP5-12

Collecteur D' Air



AES

12v - 2,2Ah Plomb

177x 34x 60

WP2,2-12



AESCULAP

**Batterie GA346, Acculan 4 SMALL
Petite perceuse GA344**

9,9v - 1,1Ah Ni-mh

120x 43x 50

M1117



Batterie GA676, Acculan 3 Ti

9,6v - 1,95Ah Ni-mh

140x 43x 50

M1109

Scie oscillante GA673, droite GA668, alternative GA674



Perceuse Chirurgicale GA646

9,6v - 0,5Ah Ni-cd

100x 36x 36

M1110P

Pack Interne

Perceuse Chirurgicale GA616

9,6v - 1,6Ah Ni-mh

145x 36x 36

M1107P



Pack Interne

Scie à Plâtre GP109, GP110, SN290

9,6v - 1,6Ah Ni-cd

145x 36x 98

M1105P



Pack Interne

Tondeuse Libra Clipper ,GT200, GT210, GT300

7,4v - 1,6Ah Li-ion

58,30x 48,90x 36,60

M1112



AGFA

Radio Mobile DX-D100

12v - 14Ah Plomb

151x 98x 94

WP14-12SE



AIRSHIELDS			
Moniteur Apnéa 9000	8v - 2,5Ah Plomb	134x 34x 70	M1156
			
Incubateur C450, 450QT	8v - 350mAh Ni-mh	60x 25	M1157
			
Bilirubinomètre JM102, 904, OM11158	4,8v - 800mAh Ni-mh	48x 28x 16	M1154
			
Bilirubinomètre JM101	4,8v - 300mAh Ni-cd	57x 30x 14	M1152
			
Incubateur Ti 500	12v - 26Ah Plomb	166x 175x 125	WP26-12
		 Borne M5	
Ventilateur Narcomed 2A, 2B , 3B	12v - 7,2Ah Plomb	151x 65x 95	WP7,2-12
		 FASTON 4.8mm	
Moniteur Apnea Système 5, HHRM-71-1	6v - 3,0Ah Plomb	134x 34x 60	WP3-6
		 FASTON 4.8mm	
AIR-LIQUIDE / Taema			
Taema Respirateur Neftis Icu, KY569401	25,2v - 4,5Ah Ni-mh		M7762
			

AIR-LIQUIDE / Taema			
Monnal T75 	24v - 9,0Ah Ni-mh	148x 92x 68	M7646
			
Respirateur de Transport Monnal T60, KY692800 <i>Interchangeable</i>	22,2v - 2,6Ah Li-ion	70x 40x 92	M7764
			
Respirateur de Transport Monnal T60, YR115100 <i>Pack Interne</i>	22,2v - 2,6Ah Li-ion	65x 32x 68	M7781
			
Monnal T50, MT50, MT50-04888, YR109301	21,6v - 4,4Ah Li-ion	186x 71x 34	M7783
			
Taema Respirateur de Transport Osiris 2, KY50900	9,6v - 2,0Ah Ni-mh	51x 58x 30	M7760
			
Sauvegarde Respirateur Taema Osiris 2	3,6v - 2,6Ah Lithium	14,5x 50,5	LS14500CNA
			
Taema Respirateur Anesthésie Félix Extend, Galileo	12v - 5,0Ah Plomb	90x 70x 106	WP5-12
			
Taema Moniteur Artema MM206CN	12v - 4,0Ah Plomb	195x 47x 70	BPS1240
			

	AIRSEP		
Concentrateurs D'oxygènes Portables Freestyle 3, 5 BT015-1,BT018-1S	14,8v - 3,6Ah Li-ion	136.40x 50.70x 24.60	M1155



Pousse-Seringue 2016

7,2v - 2,5Ah Ni-mh

M1158



Pousse-Seringue SEP10s, SEP12s, SEP12s pro	2x 4,8v - 1,7Ah Ni-mh	57x 14x 52	M1162
---	-----------------------	------------	--------------

	AKS		
Lève-malade Duo, Dualo, Clino II, Minfly, 89070, 89154	2x 12v - 5,0Ah Plomb	90x 70x 106	WP5-12



Lève-malade Goliath 89062	2x 12v - 2,9Ah Plomb	79x 56x 107	WP2,9-12T
----------------------------------	----------------------	-------------	------------------



Kératomètre 190-009

	ALCON		
	6v - 400mAh Ni-cd	88x 28x 19	M1159



Incubateur Ameda

	AMEDA		
	6v - 2,5Ah Plomb	114x 46x 70	0819-0012



Photothérapie FLT

	AMEDA		
	8,4v - 200mAh Ni-mh	47.5x 25.5x 16.5	9VRECHA



ALARIS - IVAC (CAREFUSION)

<p>Pompe Asena GH, GS, CC, PK, TIVA, 1000SP01122</p>	<p>7,2v - 2,7Ah Ni-mh</p>	<p>51x 53x 50</p>	<p>M4026</p>
	<p> <u>Accus Qualité FDK/Sanyo</u></p>		
<p>Pompe Asena GW, 1000SP01782, 1000EL00349</p>	<p>7,2v - 1,25Ah Ni-mh</p>	<p>43x 28x 47</p>	<p>M4023</p>
	<p> <u>Accus Qualité GP</u></p>		
<p>GP9, GP+, 1000SP00487, 1000SP01302, 1000SP01794</p>	<p>9,6v - 2,7Ah Ni-mh</p>	<p>75x 54x 35</p>	<p>M4028</p>
	<p> <u>Accus Qualité FDK/Sanyo</u></p>		
<p>Gateway Workstation, 1000SP00605, 1000SP01794</p>	<p>9,6v - 2,4Ah Ni-mh</p>	<p>75x 55x 41</p>	<p>M4029</p>
	<p> <u>Accus Qualité FDK/Sanyo</u></p>		
<p>Ventilateur 16048</p>	<p>12v - 3,5Ah Ni-mh</p>	<p>85x 34x 67</p>	<p>M7847</p>
	<p> <u>Accus Qualité FDK/Sanyo</u></p>		
<p>Pompe à Perfusion 323, 130-050X</p>	<p>7,2v - 1,7Ah Li-ion</p>	<p>76x 54x 14</p>	<p>M5724</p>
	<p> <u>Accus Qualité FDK/Sanyo</u></p>		
<p>SprintPack LTV1150, LTV1200, 18408-001, 19444-001</p>	<p>14,4v - 6,6Ah Li-ion</p>	<p>229x 75x 28</p>	<p>M1926</p>
	<p> <u>Accus Qualité FDK/Sanyo</u></p>		
<p>Medley 8000,8001,8015, 8100,8110,8220,145997-101</p>	<p>12v - 4,4Ah Ni-mh</p>	<p>144x 125x 25,4</p>	<p>M4030</p>
	<p> <u>Accus Qualité FDK/Sanyo</u></p>		

ALARIS - IVAC (CAREFUSION)

<i>Signature Gold 141780, 7101, 7130, 7131, 7230, 7231</i>	12v - 1,8Ah Ni-cd	88x 62x 42	M4027
			
<i>Pompe à Perfusion Système 4000, 4200, 5200</i>	12v - 2,5Ah Plomb	126,5x 102x 39	M4032
			
<i>Pompe à Perfusion 231, 531, Regler 281</i>	12v - 600mAh Ni-cd	70x 28x 49	M4006
			
<i>Pompe à Perfusion 581, 591, 597, 598</i>	6v - 3,4Ah Plomb	134x 34x 60	M4005
			
<i>Perfusion 560, 561, 565, 566, 570, 571, 572</i>	12v - 2,5Ah Plomb	105x 72x 69	M4002
			
<i>Pousse-seringue 770</i>	6v - 2,5Ah Plomb	66x 33x 62	M4010
			
<i>Pousse-seringue 707, 711</i>	8v - 2,5Ah Plomb	136x 34x 61	M4003
			
<i>Thermomètre 811, 821, 2000</i>	4,8v - 700mAh Ni-cd	56x 49x 14	M4013
			

ALARIS - IVAC (CAREFUSION)

MedSystem 3, 1550, 2860, 2863, 2885, 2860703	3,6v - 3,0Ah Ni-mh	67,25x 45,70x 25,23	M4031
			
Backup MedSystem 3, 1550, 2860703, 2860, 2863	3v - 2,2Ah Lithium	45,95x 20x 17	M4033
			
Pulmonetic LTV900, LTV950, LTV1150, LTV1200	12v - 5,0Ah Plomb	202x 70x 48	M7847
			
Respirateur de Transport LTV1000 (Externe)	12v - 12Ah Plomb	151x 98x 94	WP12-12
			
Pousse-seringue 1000, 7000, Pompe Perfusion TIVA	6v - 3,0Ah Plomb	134x 34x 60	WP3-6
			
Pousse-seringue 741	6v - 1,2Ah Plomb	97x 25x 52	WP1,2-6
			
Pompe à Perfusion Keofeed 3080	6v - 2,8Ah Plomb	66x 33x 98	BPS628
	multipower		
Respirateur Avian 15365	6v - 4,5Ah Plomb	70x 47x 105,5	WP4,5-6
			

ALARIS - IVAC (CAREFUSION)			
<p>Backup 3V15H</p> 	3,6v - 15mAh Ni-mh	10x 12	3V15H
<i>1 Picot + : 1 Picot -</i>			
<p>Backup 3V80H</p> 	3,6v - 80mAh Ni-mh	15,5x 19	3V80H3
<i>2 Picot + : 1 Picot -</i>			
<p>Backup Pompe Gemini PC1, PC2, PC4, TX</p> 	4,8v - 80mAh Ni-mh	16x 24	4V80H3
<i>2 Picot + : 1 Picot -</i>			
ALGO Voir Natus Page 140			
AMICO			
<p>Lève-malade GoLift 700, EL1700-L2T6X</p> 	14,4v - 2,0Ah Ni-mh	102x 44x 41	M1223
			
AMPALL			
<p>Pousse-seringue SP-8800, E1419</p> 	9,6v - 2,0Ah Ni-mh	58x 51x 29	M1224
			
AMSA			
<p>Pied de Table Amsa</p> 	12v - 12Ah Plomb	151x 98x 94	WP12-12
 			
ANNOL			
<p>Pousse-seringue SP-1000</p> 	9,6v - 2,0Ah Ni-mh	52x 43,52x 43,70	M1282
			

AOLI
ECG-8901, ECG-8903, ECG8903A 11,1v - 2,6Ah Li-ion 68,22x 36,35x 34,35 **M1232**



AQUATEC
Lève-malade Fortuna, Beluga 12v - 3,3Ah Plomb 133x 67x 62 **WP3,3-12**



AIRBORNE
Couveuse Air-750 12v - 26Ah Plomb 166,9x 175,8x 126 **G26EP**



ARCOMED
Volumed et Syramed VP6000, VP7000 9,6v - 2,15Ah Ni-mh 134x 17x 45 **M1240**



Volumed et Syramed VP2000, VP5000, VP5005 12v - 1,8Ah Ni-mh 112x 45x 44 **M1241**



ARICON
Moniteur Patient M-9000E 7,4v - 5,2Ah Li-ion 74x 70x 18.60 **M1146**



ECG 3C 11,1v - 2,6Ah Li-ion 69x 56x 18.60 **M1147**



ARGUS

Pompe à Perfusion Argus 200, Argus 414

12v - 1,3Ah Ni-cd

112x 42x 45

M1250



Pompe à Perfusion Argus 707, 601259

12v - 1,8Ah Ni-mh

70x 28x 50

M1251



Pompe à Perfusion Argus 400

12v - 1,1Ah Ni-cd

70x 28x 50

M1252



Pompe à Perfusion Argus 606, 601260, 601074

12v - 1,8Ah Ni-mh

72x 31x 52

M1708



Pro LifeCare 1, 3940100, 2.200132

11,1v - 4,65Ah Li-ion

96x 22x 102

M1707



Moniteur LCM+, 4350023

12v - 2,6Ah Plomb

178x 60x 34

BPS1226



Pousse-seringue Argus 606s

6v - 4,5Ah Plomb

70x 48x 148

WP4,5-6



Pousse-seringue Argus 600S

6v - 1,2Ah Plomb

97x 25x 52

WP1,2-6



ARJO

Tempo, Opéra, Tenor, Sara Plus, KPA0100, SPL3021

24v - 6,0Ah Plomb

728x 101x 70

M1262/6



**Alenti, Calypso, Bolero, Marisa, MaxiMove, Walker
Miranti, Minstrel, Sara 3000, NDA0100, NDA200**

24v - 6,0Ah Plomb

728x 101x 70

M1259C



**Alenti, Calypso, Bolero, Marisa, MaxiMove, Walker
Miranti, Minstrel, Sara 3000, NDA0100, NDA200**

24v - 5,5Ah Plomb

551x 92x 56

M1263C



Version Courte



**Alenti, Calypso, Bolero, Marisa, MaxiMove, Walker
Miranti, Minstrel, Sara 3000, NDA0100, NDA200**

24v - 4,0Ah Plomb

551x 92x 56

M1263-O



Version Courte



Verticalisateur Minstrel TGT223

24v - 5,5Ah Plomb

551x 92x 56

M1257



**Maxilift, Sara2000, Maximove, Ambulift
KKA1100-04**

24v - 4,0Ah Plomb

230x 115x 130

M1260



**Fauteil d'Hygiène Carendo , Carino, MaxiTwin
NAE0100-083, NEA01000**

24v - 2,5Ah Ni-mh

280x 90x 30

M1265C



ARJO

Lève-malade Trixie, Verticalisateur Sarita KTA0102 24v - 2,3Ah Plomb 247x 86x 73 **M1264**



Lève-malade Voyager 700-08500 24v - 2,1Ah Plomb 182x 125x 25 **M1288**



Lève-malade Entreprise 8000, S9067 24v - 1,2Ah Plomb 115x 120x 70 **M1266**



Pompe à Compression Flowtron ACS800, 513400-01 14,8v - 5,2Ah Li-ion 73.50x 70.20x 37 **M1290**



Pompe à Compression Flowtron ACS900, 526320 14,4v - 2,6Ah Li-ion 66x 39,10x 37,60 **M1268**



**Chariot Douche Concerto 12, Fauteuil 2191, Alpine 600
Brancard 2291, Calypso, 102193** 12v - 7,0Ah Plomb 151x 65x 94 **M1267**



Moniteur Patient Smartsigns Compact SC1000, 400-316 12v - 3,5Ah Ni-mh 168x 69,70x 17,30 **M3939**



Moniteur Smart Sign Lite plus, YM100, YM1000 8,4v - 7,6Ah Ni-mh 84x 45x 68 **M1268**



ARJO

Lève-malade Maximove

12v - 4,0Ah Plomb

195x 47x 70

BPS1240



multipower

**FASTON
4.8mm**



Chariot Douche Concerto 12, Alpine 600, 29181, 82, 102193

12v - 7,2Ah Plomb

151x 65x 95

WP7,2-12



LONG
Power your life

**FASTON
4.8mm**



Lève-malade Minstrel , HMX00310.0a, Maxi Sky 600

12v - 5,0Ah Plomb

90x 70x 106

WP5-12



LONG
Power your life

**FASTON
4.8mm**



Lève-malade Maxi Sky 220, Maxi Sky 440

12v - 2,2Ah Plomb

177x 34x 60

WP2,2-12



LONG
Power your life

**FASTON
4.8mm**



Lève-malade Contoura

12v - 1,2Ah Plomb

97x 43x 53

WP1,2-12



LONG
Power your life

**FASTON
4.8mm**



ATYS

Moniteur Systolique Systoe, MQH0034

3,6v - 2,0Ah Ni-mh

52,30x 43,15x 15

M1421



ASPECT MEDICAL

Moniteur Patient BIS VISTA, VTI 14564, 185-0152

7,4v - 2,6Ah Li-ion

67,8x 37,30x 19,50

M4621



Moniteur A2000,Bis, Bis View, 195-0019

7,2v - 2,1Ah Ni-mh

100x 45x 18

M1270



ASPECT MEDICAL

Moniteur A1000, A1050

12v - 7,2Ah Plomb

151x 65x 95

WP7,2-12



ASSKEA

Aspirateur de Mucosité DC20, DC30

12v - 2,1Ah Ni-mh

142x 14,5x 51

M1273



Aspirateur M-,M+,proVisio M28,50668, M30W,305033

10,86v - 5,8Ah Li-ion

15,6x 38,9x 69,5

M1274



ATMOS

Aspirateur de Mucosités E341, C261 : Type V,319.0030.0

14,4v - 6,0Ah Li-ion

73x 73x 45

M8820C



Aspirateur de Mucosités E341, C261 : Type V,319.0030.0

14,4v - 4,3Ah Li-ion

73x 73x 45

M1311



Aspirateur Vivanotec, 316.0100.00000535013

14,4v - 2,25Ah Li-ion

72x 42x 37

M1379



Aspirateur de Mucosités Atmoport N, 312.0425.0

12v - 2,5Ah Ni-cd

46x 80x 100

M1383



Pompe Aspirante Wound S041, 120318

18v - 2,5Ah Ni-mh

114x 27x 51

M1382



ATMOS

Aspirateur de Mucosités Atmolit 16N, N64, PA-A1062-CE	12v - 1,7Ah Ni-cd	112x 85x 23	M1380
Medap Venta Multicare 26, Carry Care 26, MC26, CC26 57525649	10,8v - 2,6Ah Li-ion	70,2x 71,4x 19,9	M1386
Aspirateur de Mucosités Medap Venta SP26, SP26A 57525644	11,1v - 2,6Ah Li-ion	73x 57x 18	M1374
Aspirateur de Mucosités C161, 313.0053.0	7,2v - 6,8Ah Li-ion	75x 18x 58	M1378
Aspirateur de Mucosités C161, 313.0053.0	7,2v - 6,0Ah Li-ion	75x 18x 58	M1384
Lampe Frontale LS21 LED 507.4510.0	3,7v - 1,95Ah Li-ion	78x 47x 34	M1377
Lampe Frontale HL21 LED	3,7v - 1,80Ah Li-ion	78x 47x 34	M1314
Aspirateur d'Urgence Mobile C341, 318,0001,1	12v - 3,3Ah Plomb	133x 67x 62	WP3,3-12

ATOM

Incubateur de Transport V808, Transcapsule 92081

12v - 26Ah Plomb

166x 175x 125

WP26-12



Borne M5

Incubateur pour Nourrissons V850

12v - 7,2Ah Plomb

151x 65x 95

WP7,2-12



**FASTON
4.8mm**

AVI - 3M

Pompe à Perfusion 100,110, 200,200A,270,285, 400A

12v - 2,2Ah Plomb

177x 34x 60

WP2,2-12



**FASTON
4.8mm**

Pompe Avi 3000

12v - 1,2Ah Plomb

97x 43x 53

WP1,2-12



**FASTON
4.8mm**

Delphin 700, CDI300, Sims 3000, Blood Pump 9490

12v - 7,2Ah Plomb

151x 65x 95

WP7,2-12



**FASTON
4.8mm**

Blood Pump 5000 System I, Heart Lung Machine 8000

12v - 12Ah Plomb

151x 98x 94

WP12-12



**FASTON
6.3mm**

ATYS

Moniteur Systolique Systoe, MQH00334

3,6v - 2,0Ah Ni-mh

52.30x 43.15x 15

M1421



B & B

Fauteuil Togo, Terra, Triplex

12v - 50Ah Plomb

199x 166x 171

WP50-12NE



Insert M6

B.BRAUN

Pousse-Seringue Outlook 100ES, 200ES, 300ES, 400ES 12v - 3,6Ah Ni-mh 166.50x 68.50x 34.50 **M1527**



Omni Système d'épuration extra-rénale continue 24v - 2,7Ah Ni-mh 167x 52x 34 **M1528**



Pompe à Perfusion Compact +, 34522005, 33170034 7,4v - 2,6Ah Li-ion 69x 37x 18,5 **M1525C**



BARD Medsystems

Bardscan PA-00127, PA-00149, PA-00250, PA-00284 12v - 2,0Ah Ni-mh 63x 50x 62 **M1385**



BAXTER (Colin)

Agitateur de Poche de Sang FRD4367 13,2v - 3,2Ah Ni-mh **M1388-2**

Moniteur Patient Duxeo BX10, BX-10BAT 12v - 4,5Ah Ni-mh 134x 85x 18 **M1388**



Oxymètre de Pouls Asat, Azat 8v - 2,5Ah Plomb 134x 35x 66 **M1387**



Pompe à Perfusion Sigma Spectrum 35083, 35162, 357000, 35724, 55075-2, 6296-A 7,4v - 3,0Ah Li-ion 112x 58,62x 27,24 **M1285**



BAXTER (Colin)

Module Sigma Spectrum 35702, 35724, 41049	7,4v - 1,8Ah Li-ion	70.50x 50.90x 10.60	M1291
Batterie sauvegarde Pompe Colleague	7,2v - 2,6Ah Lithium	53x 30x 15	M1406
Pompe à Perfusion AS40, AS40A, AS50, AS50A, AS60, AS60A, AAS400A	6v - 2,0Ah Ni-mh	84,20x 44,50x 17,10	M1286
Backup Pompe à Perfusion 3030	4,8v - 80mAh Ni-mh	16x 24	4V80H3
		2 Picot + : 1 Picot -	
Agitateur de Plaquettes Optimix	12v - 4,0Ah Plomb	195x 47x 70	BPS1240
	multipower		
Tensiomètre BP105	12v - 3,3Ah Plomb	133x 67x 62	WP3,3-12
Moniteur BP5000	12v - 2,9Ah Plomb	79x 56x 107	WP2,9-12T
Tensiomètre Presse Mat BP8800	12v - 2,2Ah Plomb	178x 34x 64	WP2,2-12

BAXTER (Colin)			
<p>Moniteur Exkort Prism</p> 	<p>12v - 2,1Ah Plomb</p> 	<p>182x 23x 60</p> 	<p>BPS1223</p>
<p>Pompe à Perfusion</p> 	<p>12v - 2,0Ah Plomb</p> <p>multipower</p>	<p>150x 89x 20</p> 	<p>MP2-12SL</p>
<p>Moniteur BP88, BP88S</p> 	<p>12v - 2,0Ah Plomb</p> 	<p>143x 23x 65</p> 	<p>BPS122</p>
<p>Oxymètre Oxysat SMBP-0230</p> 	<p>6v - 4,5Ah Plomb</p> 	<p>70x 47x 105,5</p> <p>FASTON 4.8mm</p> 	<p>WP4,5-6</p>
<p>Moniteur 525</p> 	<p>6v - 3,0Ah Plomb</p> 	<p>134x 60x 34</p> <p>FASTON 4.8mm</p> 	<p>WP3-6</p>
<p>Oxymètre de Pouls 3100, 3302, 3040, 3040G Imprimante 67100, 8604P, 3045, 71050A1</p> 	<p>6v - 1,2Ah Plomb</p> 	<p>97x 25x 52</p> <p>FASTON 4.8mm</p> 	<p>WP1,2-6</p>
BCI - BIOCHEM			
<p>Pompe à Perfusion CADD, TPN 5700, 21-2357</p> 	<p>12v - 2,5Ah Ni-mh</p> 	<p>101,3x 84,40x 17,90</p>	<p>M1342</p>
<p>Pulsoximètre AD700, Capnocheck 3303,8200, CO2,SPO2</p> 	<p>9,6v - 1,2Ah Ni-mh</p> 	<p>55x 48x 28</p>	<p>M1389</p>

BCI - BIOCHEM

Oxymètre de Pouls SpectrO2 10, 20, 30, DI5070

7,4v - 2,6Ah Li-ion

70,24x 50x 22,10

M1339



Capnocheck Plus, Moniteur 58522B1, Slee CO2

6v - 5,0Ah Ni-mh

164x 33x 60

M1340



**Tensiomètre Minitorr Plus , NIBP
6004-506, 58460A6, 58522B2, BCI6004**

6v - 3,0Ah Ni-cd

125x 25x 49

M1341



Oxymètre de Pouls 3100

12v - 5,0Ah Plomb

90x70x 106

WP5-12



BECTON DICKINSON

Pousse-Seringue Programme 1

6v - 1,2Ah Plomb

97x 25x 55

WP1,2-6



Pousse-Seringue Programme 2

6v - 3,0Ah Plomb

134x 60x 34

WP3-6



BELLAVISTA

**Ventilateur de Réanimation Bellavista 1000
030.811.020, 300.784.01**

14,4v - 6,4Ah Li-ion

74,65x 71,90x 56,20

M1310



BEXEN

Défibrillateur Réanibex 300, 500, DIS3000A

14,4v - 4,2Ah Li-ion

193x 47x 68

M1346



Défibrillateur Réanibex 700, Cardioline Elife 700

12v - 3,0Ah Ni-mh

161x 67x 78

M1343



Défibrillateur Réanibex 200 AED

12v - 7,5Ah Lithium

157x 63x 72

M1344



Défibrillateur Réanibex 300, 500, DIS3100A

12v - 7,5Ah Lithium

194,2x 46,2x 68,5

M1345



Défibrillateur Réanibex 800, DHS3000B

12v - 3,0Ah Ni-mh

110x 74x 68

M1347



BIOCARE

Electrocardiographe Numérique IE12, IE12A

14,4v - 5,2Ah Li-ion

135,20x 73,80x 18,90

M1413



Moniteur Patient PM900, PM900S

14,8v - 5,2Ah Li-ion

146,90x 68,75x 18,60

M1417



Moniteur Patient IM15

14,8v - 5,2Ah Li-ion

183,95x 70,80x 24,80

M1416



BIOCARE

Electrocardiographe Numérique ECG1210,1200,1201	14,8v - 3,4Ah Li-ion	67,50x 40x 36,50	M1404
Electrocardiographe Numérique IE6, ECG-6010,6020	14,8v - 2,6Ah Li-ion	73x 70x 18,60	M1407
Electrocardiographe Numérique ECG-1215	14,8v - 2,6Ah Li-ion	132,20x 37,70x 19,70	M1410
Electrocardiographe ECG-9801, ECG-9803	14,8v - 1,8Ah Li-ion	50,80x 44x 34	M1414
Electrocardiographe Numérique ECG-3010	14,8v - 1,6Ah Li-ion	71,60x 73x 18,60	M1418
Electrocardiographe Numérique ECG-100, ECG300	12v - 2,0Ah Ni-mh	205x 50,75x 41	M1402

Moniteur de Signes Vitaux IM8

11,1v - 2,6Ah Li-ion

68,70x 55x 18,60

M1415



Pompe à Perfusion IP 12B

7,4v - 1,6Ah Li-ion

M1412

Moniteur ECG Mobile IE10, PTC5576110

3,7v - 5,6Ah Li-Poly

94,80x 74,50x 5

M1403

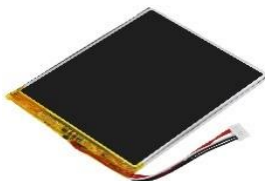

BIOLAT

ECG Twelve Lead, BLT2012

24v - 2,0Ah Ni-mh

200x 73x 15

M1420



ECG BLT2003

9,6v - 2,0Ah Ni-mh

118x 52x 15

M1424



BIOLIGHT

Moniteur BLT1203A, BAT120002

12v - 1,7Ah Li-ion

102,20x 53,63x 11

M1432



Électrocardiographe E30, BLT-E30, 12-100-0015, LB-05

11,1v - 2,6Ah Li-ion

66.75x 55.42x 19.80

M1435



Moniteur M900

12v - 2,1Ah Plomb

180x 23x 60

BPS1223



Moniteur M66, M8000, M9000, M9500, 12-100-006

11,1v - 2,6Ah Li-ion

182x 60x 22

M1431



A5, A6, A8, Q3, V6, F30, F50, F80, F90, 12-100-003

11,1v - 5,2Ah Li-ion

106,12x 79,90x 21,93

M1429



Moniteur patient portable M10, S10

11,1v - 2,6Ah Li-ion

68.70x 54.90x 20.90

M1437

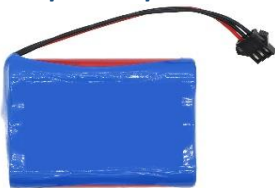

Moniteur patient portable M1000, BLT-002

11,1v - 2,6Ah Li-ion

66x 55.50x 20.50

M1438



Moniteur BLT-203, 12-100-0021

3,7v - 4,0Ah Li-ion

82x 56.50x 9.30

M1434



BIONET voir Médical Econet (Page 124 à 125)

Moniteur Fœtal TwinView FC 1400

12v - 4,2Ah Ni-mh

142x 29.90x 49

M1395F



**ECG Cardiocare 2000, Cardiotouch 3000
ECG Cardiogima 12M, Cardio 7, FC700, FC1400**

12v - 2,6Ah Ni-mh

140x 27x 50

M1395A



Moniteur BM3, BM-BAT3

12v - 2,0Ah Ni-mh

150x 50x 15

M1395B



Moniteur Patient BM3, BM3 Plus, BM5, BM-BAT4

11,1v - 2,6Ah Li-ion

67x 55x 20

M1395D



Oxymètre de Pouls Portable OXY9 Wave

3,6v - 6,8Ah Li-ion

66,50x 36,95x 19,50

M1356



BIONICS

Moniteur BMP-770

11,1v - 2,6Ah Li-ion

182.10x 60.30x 23.50

M1431



BIOSELER

Thermoscelleuse CR6, 170-2040

24v - 3,7Ah Ni-mh

168.30x 69.10x 34

M1367



BIOTRONIK

Mobile Programme ICS300, 360897

9,6v - 3,8Ah Ni-mh

135x 35x 47

M1397B



BIOMEDICAL DEVICES

Ventilateur Crossvent 3 Plus , 4 Plus, PRT4467

7,2v - 10Ah Ni-mh

98x 66x 60

M1395



Respirateur Crossvent 2 i, PRT4402

7,2v - 3,0Ah Ni-cd

77x 51x 49

M1411



BIRD - SEBAC

Ventilateur Vela 21542

48v - 4,5Ah Ni-mh

150x 90x 66

M1398AA



Ventilateur Viasys Avea Vent, 68339

24v - 4,0Ah Ni-mh

93x 32x 135

M1398A



Ventilateur Fabian, 7036

13,2v - 4,5Ah Ni-mh

192x 18x 61

M1398AB



Ventilateur Vela 21543

12v - 3,5Ah Ni-mh

84,72x 67,20x 34,10

M7847



Ventilateur 15101

12v - 34Ah Plomb
Long Life

197x 131x 159

WPL34-12N



Insert M5

BIRD - SEBAC			
<p>Ventilateur 15020</p> 	<p>12v - 26Ah Plomb</p> 	<p>166x 175x 125</p>  <p>Borne M5</p>	<p>WP26-12</p>
<p>Respirateur Avea Vent 16179</p> 	<p>12v - 12Ah Plomb</p> 	<p>151x 98x 94</p> <p>FASTON 6.3mm</p> 	<p>WP12-12</p>
<p>Respirateur T-Bird AVS2, AVS3 Externe</p> 	<p>12v - 2,9Ah Plomb</p> 	<p>178x 66x 35</p> <p>FASTON 4.8mm</p> 	<p>M1614</p>
<p>Respirateur T-Bird AVS2, AVS3 Interne</p>	<p>4x 12v - 0,8Ah Plomb</p>	<p></p>	<p>M1613</p>
<p>Respirateur Bear Cub 750vs</p> 	<p>12v - 1,2Ah Plomb</p> 	<p>97x 43x 53</p> <p>FASTON 4.8mm</p> 	<p>WP1,2-12</p>
<p>Oxymètre Bird 4400</p> 	<p>12v - 0.8Ah Plomb</p> <p>multipower</p>	<p>96x 25x 61</p>	<p>MP0,8-12S</p>
<p>Ventilateur Portable Avian 15365</p> 	<p>6v - 4,5Ah Plomb</p> 	<p>70x 47x 105,5</p> <p>FASTON 4.8mm</p> 	<p>WP4,5-6</p>

BISTOS			
<p>Cardiotico BT350</p>	<p>14,4v - 2,2Ah Ni-mh</p>	<p>58x 43x 50</p>	<p>M1234</p>



Moniteur Flex Focus 400



BK Medical

14,4v - 6,8Ah Li-ion

107x 167x 22

M1398B



BLUEPOINT MEDICAL

Moniteur CapnoTrue CT-2500, 3090122005



3,7v - 2,5Ah Li-Poly

61x 41x 19

M1737



BOSCAROL

Aspirateur de Mucosité OB Mini, BSU360EU

11,1v - 5,0Ah Li-Po

M1456

Aspirateur de Mucosité OB2012, BSU100



12v - 5,0Ah Plomb

90x 70x 106

WP5-12



Aspirateur de Mucosité OB1000



12v - 3,3Ah Plomb

133x 67x 62

WP3,3-12



OB Mini Vac 500CC



12v - 1,2Ah Plomb

97x 43x 53

WP1,2-12



ECG 503



BOSCH

12v - 1,2Ah Plomb

97x 43x 53

WP1,2-12



ECG 501, N, NV



12v - 0.8Ah Plomb

96x 25x 61

MP0,8-12S

multipower

Pompe à Perfusion Dropmat Secura

9,6v - 4,0Ah Ni-cd

137x 105x 72

M1506



Pompe à Perfusion Dropmat Secura 400ml

9,6v - 2,5Ah Ni-cd

65x 65x 89

M1513



Pompe à Perfusion Infusoport 120182

8,4v - 1,1Ah Ni-cd

68x 33x 42

M1516



Pompe à Perfusion FM, Infusomat FM, Pompe 2000

7,2v - 2,0Ah Ni-cd

78x 52x 50

M1508



Pompe à Perfusion fm, MFC

7,2v - 1,2Ah Ni-cd

69x 43x 46

M1510



Pompe à Perfusion fm, MFC

7,2v - 1,6Ah Ni-cd

69x 43x 46

M1511



Pompe à Perfusion Infusomat fms

7,2v - 1,2Ah Ni-cd

69x 43x 46

M1515



Pompe à Perfusion FT, VII, 34502947

7,2v - 1,5Ah Ni-mh

69x 86x 23

M1501



BRAUN voir B.BRAUN (Page 19)

Pompe à Perfusion F, FT91, Secura P, 34506349

7,2v - 1,2Ah Ni-cd

86x 46x 46

M1502



Pousse-Seringue Casmed 3 / N600AAK

3,6v - 1,5Ah Ni-mh

50,70x 42,68x 14,50

M1522



Pompe à Perfusion CADD Solis, C21-2160-03

3,7v - 1,4Ah Li-ion

80,90x 51,10x 13,70

M1521



Pompe à Perfusion Compact, 34501690

3,6v - 600mAh Ni-cd

56x 14x 50

M1503



Thermoscan Pro 6000, 104894

2,4v - 750mAh Ni-mh

47,90x 28,50x 18

M1523



Thermoscan Pro 4000, 53020-0000

2,4v - 700mAh Ni-mh

57x 30x 25

M8850C



Backup Bouton CR2450

3v - 540mAh Lithium

24x 5

CR2450P3



2 Picot + : 1 Picot -

Backup Secura

10x 1,2v - 1,5Ah Ni-cd

42x 22

M1517



Panasonic

1 Cosse + : 1 Cosse -

BREAS Médical

Respirateur Vivo 50, 55, 60, 65, 004554 (Interne)

36v - 2,6Ah Li-ion

172x 115x 85

M1604



Respirateur Vivo 50, 004559 (Externe)

37v - 4,8Ah Li-ion

M1605



PPC Z1, HD60-7050, CPAP

14,4v - 3,1Ah Li-ion

151x 98x 94

M1603



Respirateur Vivo 3

14,4v - 2,1Ah Li-ion

129x 32x 13

M1607



Respirateur de Transport LTV1000 Externe

12v - 12Ah Plomb

151x 98x 94

WP12-12



**FASTON
6.3mm**



Backup Respirateur Vivo 40

4,8v - 80mAh Ni-mh

24x 16

4V80H3



2 Picot + : 1 Picot -

Backup Respirateur Vivo 501

3,6v - 150mAh Ni-mh

24x 14x 18

3V150H3



2 Picot + : 1 Picot -

Backup Respirateur Vivo 50, Vivo 60

4,8v - 500mAh Ni-mh

71x 30

4V500HT



BRUKER

Défibrillateur Défigard 3002

14,4v - 1,7Ah Ni-cd

270x 46x 27

M1711



Défibrillateur Fred, Burfli

18v - 4,5Ah Lithium

102x 44x 125

M1701



Défigard 1002, 2000, 2002, 2500, 6002, TM910

12v - 1,9Ah Ni-cd

102x 44x 125

M1700



Défibrillateur Défiscopé DS

12v - 3,0Ah Ni-cd

130x 52x 49

M1703



Accus Qualité Panasonic

Défibrillateur Fred Easy , 4-07-001-Easybat

12v - 2,8Ah Lithium

85x 44x 41

M7071C



Non Rechargeable



Défibrillateur Easyport 12, 2.230292, 3940002

12v - 800mAh Lithium

75x 34x 18,5

M7067C



Non Rechargeable



Défibrillateur Défigard 5000, 3940100, 3.9401

11,1v - 4,65Ah Li-ion

96x 22x 102

M1707



Table Op Tisch Focus, Varius, Primus, Accus Type 2

24v - 22Ah Plomb

181x 152x 167

M1711



BRUMABA

ECG 08MT, BLT08MT



BTL

12v - 1,2Ah Plomb

97x 43x 53

WP1,2-12



BURDICK Voir Mortara Page 138
CAPNOTRUE Voir Blue Point Médical Page 29

CARADYNE

Moniteur Criterion 40, Crtriterion 60

6v - 1,6Ah Ni-mh

70,40x 14x 50

M1729



Moniteur O2, Criterion 40, Crtriterion 60

6v - 7,0Ah Plomb

151x 34x 94

NP7-6



CARDIAC SCIENCE

Power Heat AED G3, 9141, 9145, 9146, 9210, 9200

12v - 7,5Ah Lithium

235x 68x 45

M1732



Non rechargeable

Défibrillateur Power Heat AED G3, 9143

12v - 7,5Ah Lithium

235x 68x 45

M1734



Défibrillateur Power Heat AED G5, XBTAED001A

12v - 7,5Ah Lithium

165x 73x 47,80

M1735



Non rechargeable

CARDIETTE / CARDIOLINE

Electrocardiographe Delta 1+, Delta 3+, 1220211-01

24v - 700Ah Ni-cd

78x 27x 97

M1850



CARDIETTE / CARDIOLINE

ECG Delta 60, Delta 60+, 120260, 7741715, 110260

24v - 1,3Ah Ni-cd

78x 68x 85

M1851



Défibrillateur EP700

18v - 600mAh Ni-cd

111x 51x 28

M1854



Electrocardiographe AR2100 View

12v - 2,0Ah Ni-mh

91x 30x 42

M1855



Electrocardiographe AR1200 View

12v - 1,8Ah Ni-mh

70x 30x 50

M1858



Enregistreur ECG AR1200, AR1200ADV, FC1400

12v - 1,5Ah Ni-mh

70x 30x 50

M1821



Electrocardiographe AR2100

12v - 2,6Ah Plomb

178x 34x 61

BPS1226



**FASTON
4.8mm**



Electrocardiographe Start 200, Dedalus View

12v - 2,2Ah Plomb

177x 34x 60

WP2,2-12



**FASTON
4.8mm**



Electrocardiographe Start 100

12v - 0,8Ah Plomb

96x 25x 61

MP0,8-12S



multipower

CARESTREAM

Radiographie DRX-1, SPAA1531, SPAC1432

14,6v - 2,1Ah Li-ion

210x 154x 7,15

M1907



DBLX-8, 1083

14,4v - 5,2Ah Li-ion

135,20x 73,40x 32,70

M1903



DRX Révolution Mobile X-Ray

12v - 12Ah Plomb

151x 98x 94

WP12-12



CAREWELL

Électrocardiographe ECG 1112L

14,4v - 5,2Ah Li-ion

73x 67x 37

M1908



Électrocardiographe ECG 1103,1103B,1103G,1103L,1106

14,4v - 2,6Ah Li-ion

66x 40x 37

M1904



Électrocardiographe ECG 1101, 1101G, Vital Sign

12v - 2,0Ah Ni-mh

144x 50x 15

M1909



CAREFUSION Voir Alaris / Ivac Page 7 à 10

CARVISION

Oxymètre de Pouls OM-100

7,2v - 2,0Ah Ni-mh

87x 53.62x 14.68

M1944



CAS - CASMED			
Moniteur Signes Vitaux 730, NIBP 740, NIBP 750, 940X 03-08-0450	7,2v - 4,0Ah Ni-mh	101x 70x 17	M1911



Moniteur 9301

6v - 2,8Ah Plomb

66x 33x 98

BPS628



multipower

FASTON
4.8mm



Moniteur Cardiorespiratoire Event Link 511

6v - 7,0Ah Plomb

151x 34x 94

WP7-6



FASTON
4.8mm



Moniteur Néonatal 820, 901,915,920,930, PB2001

6v - 1,2Ah Plomb

97x 25x 52

WP1,2-6



FASTON
4.8mm

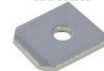

CHAMCARE

Oxymètre Accuro 503465L90

7,4v - 1,2Ah Li-ion

65,60x 37,70x 10,90

M1849



CHISON

Echographe Echo 1, Eco 3 Expert , Eco 5, BT-2500

14,4v - 4,4Ah Li-ion

130x 36x 36

M1919



CICARDIANCE

Smartmoniteur 2PS, 2PSL, 1023384

7,4v - 5,2Ah Li-ion

135x 53x 20

M6468



CLINICAL DYNAMICS

NIBP Smartarm GX-2, 460005-078

19,2v - 2,5Ah Ni-mh

100x 48x 42

M1920



CLINITEC

Clinitec P7000

12v - 1,2Ah Plomb

97x 43x 53

WP1,2-12



CME

Respirateur Sprint Pack 18408-001, 19444-001

14,4v - 6,6Ah Li-ion

229x 75,20x 27,80

M1926



**Pompe à Perfusion Ambulatoire Bodyguard 323
130-50X**

7,2v - 1,7Ah Li-ion

76x 54x 14

M5724

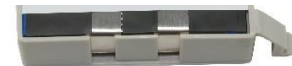

CMICS

Électrocardiographe ECG-11D, 1220, DJDB1200

14,8v - 3,4Ah Li-ion

66,40x 37x 39,80

M1249



Électrocardiographe ECG-1230S, DJDB2600

14,4v - 2,6Ah Li-ion

73.24x 68.90x 18.60

M1248



CODAN Voir Argus Page 12

COLIN voir Baxter Pages 19 à 21

COLSON

Électrocardiographe Cardio Rapid K111, ECG Start1000

12v - 0.8Ah Plomb

96x 25x 61

MP0,8-12S

multipower

Cardio Pratique 3000

12v - 1,2Ah Plomb

97x 43x 53

WP1,2-12



COMPEX - CEFAR

Stimulateur Musculaire Rehab x4, 2652, Activ x4

4,8v - 2,5Ah Ni-mh

58x 52x 15

M1923



941210,941213, Energy Mi-Ready, Full et Mi Fitness

4,8v - 2,0Ah Ni-mh

60x 59x 15

M1917CO



Stimulateur Musculaire Myo Rehab4, 120466

7,2v - 2,0Ah Ni-mh

70x 64x 15

M1917



Stimulateur Musculaire 941100. Activ4, Myo4, 2651

7,2v - 1,5Ah Ni-mh

85x 50x 15

M1915



Stimulateur Musculaire Physio 4

9,6v - 1,2Ah Ni-cd

112x 50x 14

M1916



CONTEC

Électrocardiographe ECG 1200, ECG1200G

14,8v - 4,0Ah Li-ion

78,50x 57,40x 33,60

M1253

Électrocardiographe ECG 1201, ECG1201G

14,4v - 5,2Ah Li-ion

74x 69,70x 37

M1256

Électrocardiographe ECG 300G, ECG300GT, 874225

7,4v - 3,8Ah Li-ion

76,84x 57,20x 17

M1254

Électrocardiographe ECG 100G, 69450401

7,4v - 2,5Ah Li-Po

84,50x 55,50x 11

M1247

Moniteur Patient CMS9000, CMS8000, CMS7000

7,4v - 3,7Ah Li-ion

84x 72x 44

M1255



Moniteur Patient CMS6000

7,4v - 3,8Ah Li-ion

72x 59x 17,5

M1243



COMEN

Électrocardiographe CM1200B

14,4v - 2,6Ah Li-ion

74x 19x 70

M2456



Moniteur ECG CM-1200A

14,8v - 5,6Ah Li-ion

148,20x 71,30x 18,60

M1806



Moniteur ECG STAR 5000, 5000E, 5000C, C20

14,8v - 5,2Ah Li-ion

72,50x 65,60x 35,50

M1809



Moniteur Multiparamétrique Néonatal C60, 022-000074-01

14,8v - 3,1Ah Li-ion

87.80x 83.20x 28.10

M1813



Électrocardiographe CM600, CM-600, JHT-99K-00

14,4v - 2,6Ah Li-ion

73,14x 69,40x 18,70

M1811



Moniteur ECG G50, G60, JHT-99E-00

14,4v - 5,2Ah Li-ion

178x 75,80x 24,50

M1803



Moniteur C30, CMLB-1525, HYLB-1525, 022-000033-00

12v - 2,6Ah Li-ion

93.50x 61.50x 22.20

M1816



Moniteur Patient STAR 8000E, 022-000084-00

11,1v - 2,6Ah Li-ion

66,40x 55,10x 20,30

M1805



COMEN

Moniteur Portable Multi-paramètres C30, 022-000134-00

11,1v - 2,2Ah Li-ion

93.50x 61.50x 22

M1807



Moniteur Signes Vitaux NC3, 022-000066-00

11,1v - 2,6Ah Li-ion

69.60x 55.40x 20.70

M1812C



Moniteur NC8A, NC10, NC10A, NC12A, 022-000118-00

11,1v - 2,2Ah Li-ion

61.86x 63.55x 25

M1815



Moniteur Multiparamétrique C70, 022-000136-00

11,1v - 5,2Ah Li-ion

102.40x 82.14x 42.30

M1817



Électrocardiographe H3, 022-000092-00

11,1v - 2,6Ah Li-ion

69x 55x 19,32

M1810



ECG CM-1200A, 0110-022-000124-00

11,1v - 5,2Ah Li-ion

110.20x 70x 18.80

M1818



COROMETRICS

Moniteur 511

6v - 4,5Ah Plomb

70x 47x 105,5

WP4,5-6



Moniteur 555

12v - 2,2Ah Plomb

178x 34x 64

WP2,2-12



COROMETRICS			
Moniteur 502EL	6v - 2,5Ah Plomb	101x 34x 65	M1918
			
Moniteur Néotrak 502SC	6v - 2,5Ah Plomb	114x 46x 70	0819-0012
			
Moniteur 511	6v - 7,0Ah Plomb	151x 34x 94	WP7-6
			
CORPULS			
Défibrillateur externe semi-automatique 3T, 09120.1	7.4v - 5.7Ah Li-ion		M8990
			
Compresseur Thoracique CPR, 09120.1	29,8v - 2,95Ah Li-ion		M8989
			
Défibrillateur Corpuls 3, 4120.21	7,4v - 4,4Ah Li-ion	75x52x 44	M1928
			
COSMED			
Spiromètre Pony FX, NTA2531	7,2v - 2,6Ah Li-ion	66,10x 37x 18,70	M1929
			
Spiromètre Pony FX, GP450LAH4BMXE	4,8v - 3,5Ah Ni-mh	69,65x 67,20x 17,80	M1932
			

COVIDIEN - MEDTRONIC - NEWPORT - TYCO - KENDALL

Ventilateur Airox Legendair 2963599, 2969300

25,2v - 4,8Ah Li-ion

212x 70x 33

M4609



**Moniteur Patient Capnostream 20
BP01000, 3-09-100-0057-09, 1909080038**

14,8v - 4,0Ah Li-ion

152x 71x 22

M6640



Ventilateur Newport HT70, BAT3205A

14,4v - 2,6Ah Li-ion

73.58x 68.55x 18.60

M5734



Aspirateur de Mucosité Bleue Airox Bioms

14,4v - 2,6Ah Li-ion

73.58x 68.55x 18.60

M7831



Kendall 9525 SCD Express , Controller F010482

14,4v - 2,2Ah Li-ion

78x 90x 28

M4605



Ventilateur Newport HT50, V09-13130-60

12v - 2,1Ah Ni-mh

84x 63x 31

M5733



**Accus Panasonic
Reconditionnement**

Défibrillateur Medtronic Lifepak 20, 10HR-SCU, LP20

12v - 3,0Ah Ni-mh

215x 45x 22

M6592



Kendall Controleur Pressothérapie SCD700, 1030950

10,8v - 2,6Ah Li-ion

68x 40.80x 41

M4623C



COVIDIEN - MEDTRONIC - NEWPORT - TYCO - KENDALL

Moniteur Compact Bedside PM100N, SPO2 X1, Libra 10,8v - 4,4Ah Li-ion 89x 70x 57 **M4604C**



Moniteur Compact Bedside PM100N, SPO2 X1, Libra 10,8v - 3,4Ah Li-ion **M4604**



Modèle classique de 5 heures



Moniteur Bis Vista, 186-0208, 185-0152, VTI14564 7,4v - 2,6Ah Li-ion 67,80x 37,30x 19,50 **M4621**



Moniteur Nellcor PM1000N, PT00053433 7,2v - 11,6Ah Li-ion **M4625**



Système de dissection ultrasonique sans fil Sonivision SCBA 7,2v - 2,83Ah Li-ion 95x 40x 35 **M7308**



Moniteur Respiratoire Portable Capnostream 35 PM35BTY 7,2v - 2,67Ah Li-ion 76x 43x 25 **M4627**



Nébuliseur Aeroneb Pro, APO200 4,8v - 450mAh Ni-mh 48x 35x 13 **M1925**



Nébuliseur Aeroneb ProX, 55750504012 4,8v - 510mAh Ni-mh 68x 48x 5 **M4620**



COVIDIEN - MEDTRONIC - NEWPORT - TYCO - KENDALL

**Pompe Entérale Kangaroo E-Pump, F010484, X1
1054715, 6094, F010484WT**

4,8v - 3,8Ah Ni-mh

72x 53x 35

M7305



**Enregistreur PillCam DR3, DataRecorder 3.0/BAT-0023A
BAT-0023-SP**

3,7v - 10Ah Li-ion

18.60x 78.30x 15.50

M4626



Pompe Entérale Kangaroo Joey, F010506WT

3,7v - 5,2Ah Li-ion

66,20x 36,80x 20,26

M4622



Vidéalaryngoscope McGRATH, MAC 340-000-000

3,6v - 2,6Ah Lithium

83.1x 27.7x 19.2

M5451



Ventilateur Newport E360

12v - 7,2Ah Plomb

151x 65x 95

WP7,2-12



Ventilateur Newport E150

12v - 3,3Ah Plomb

133x 67x 62

WP3,3-12



Ventilateur Newport HT50

12v - 5,0Ah Plomb

90x 70x 106

NPH5-12



Ventilateur Newport E100

6v - 1,2Ah Plomb

97x 25x 52

WP1,2-6



COVIDIEN - MEDTRONIC - NEWPORT - TYCO - KENDALL

Navigateur GPS

12v - 2,0Ah Plomb

143x 23x 65

BPS122



Télécommande Paradigm Serie 5, 23A/MN21

12v - 0,40Ah Alcaline

28x 10

23A



Moniteur PM10N, AA/LR06

1,5v - 2,9Ah Lithium

14.5x 50.5

AALITH



Pompe Minimed Paradigm, AAA/LR03

1,5v - 1,2Ah Lithium

10.5x 44.5

AAALITH



Covidien : NELLCOR - PURITAN BENETT

Ventilateur Puritan Bennett NPB560, 10087047

25,2v - 4,8Ah Li-ion

212x 70x 33

M4616



Ventilateur Puritan Bennett PB840, 10035465

24v - 18Ah Plomb

179x 150x 170

M4624



Ventilateur 840, Respirateur NPB840, 4-070523

24v - 7,0Ah Plomb

200x 152x 65

M6640



Oxymètre de Pouls N-5500, N-5600, M6016-1

14,4v - 4,0Ah Ni-mh

100x 69x 34

M5725



Covidien : NELLCOR - PURITAN BENETT

Oxymètre de Pouls N-100, N-100E

12v - 2,5Ah Plomb

105x 71x 56

M5728



Ventilateur Infant Star 950 (Puritan Bennett)

12v - 2,5Ah Plomb

100x 60x 60

M3923



N-550B, N-560, Oximat Plus, Mediana M6008-O

9,6v - 3,8Ah Ni-mh

72x 55x 52

M5726



Moniteur SmartSigns Lite Plus YM100, YM1000 M6021-O

8,4v - 7,6Ah Ni-mh

84x 68x 45

M5531B

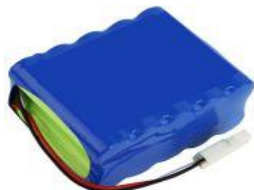

Oxymètre de Pouls N-10

6v - 600mAh Ni-cd

102x 30x 26

M5729



Oxymètre de Pouls N-200E

6v - 2,5Ah Plomb

104x 66x 39

M5727



PB100, PB700, 49221900, Renaissance II

4,8v - 1,8Ah Ni-mh

99x 29x 14,66

M6610



Nighstar 330

12v - 7,2Ah Plomb

151x 65x 95

WP7,2-12



Covidien : NELLCOR - PURITAN BENETT

Oxymètre de Pouls N-6000, Cérébral Invos

12v - 3,3Ah Plomb

133x 67x 62

WP3,3-12



Oxymètre de Pouls Novamatrix

500, 505, 515A, 520A, 540, 800, 800A

12v - 2,2Ah Plomb

178x 34x 64

WP2,2-12



Oxymètre de Pouls N-3000,N-3200,N-9000,Sinfonie

12v - 2,0Ah Plomb

150x 89x 20

MP2-12SL



multipower



Oxymètre de Pouls N-150,N-180,N-185,Moniteur E-300

12v - 2,1Ah Plomb

180x 60x 23

BPS1223



Oxymètre de Pouls N-550, Enregistreur P3940

12v - 1,2Ah Plomb

97x 43x 53

WP1,2-12



Oxymètre de Pouls NPB-4000

6v - 8,0Ah Plomb

139,2x 51,1x 101,6

0859-0012



Moniteur 9301

6v - 2,8Ah Plomb

66x 33x 98

BPS628



multipower



Moniteur 240

6v - 1,2Ah Plomb

97x 25x 52

WP1,2-6



Covidien : NELLCOR - PURITAN BENETT

Moniteur NPB-190,195,290,295,390,395,550,600
NPB-1000,3900,3910,3930,3940, N-600, Quick Sign

6v - 4,5Ah Plomb

70x 47x 105,5

WP4,5-6



Enregistreur N-10

3v - 1,55Ah Lithium

34,50x 17

CR123AX



Tensiomètre N-3100

3v - 48mAh Lithium

12,5x 2,5

BR1225



Oxymètre de Pouls NPB-40

1,5v Alcaline

50x 14

LR06MAX



COSYTHEM

Matelas Chauffant Inditherm

26,4v - 3,7Ah Ni-mh

196x 32,7x 67,40

M1924



CREATIVE

Moniteur Patient Deluxe 70, CPLB-18650A

14,4v - 3,4Ah Li-ion

132x 37x 18.90

M2122



Moniteur de signes vitaux PC900

11,1v - 4,4Ah Li-ion

M2123



CRITICARE

Oxymètre Poet LT Plus, 507NJC, BP602-14, 80512B001

7,2v - 2,7Ah Ni-mh

100x 51x 16

M1931



Oxymètre de Pouls 504DX, 5040DX

6v - 3,8Ah Plomb

66x 33x 118

M1930



**FASTON
4.8mm**



Oxymètre de Pouls 504US, 506

6v - 4,5Ah Plomb

70x 47x 105,5

WP4,5-6



**FASTON
4.8mm**



Tensiomètre 506NT, Oxymètre de Pouls END, TLCO

6v - 7,0Ah Plomb

151x 34x 94

WP7-6



**FASTON
4.8mm**

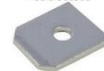

Moniteur Poet Plus, 8100

12v - 2,0Ah Plomb

143x 23x 65

BPS122



Moniteur de Gaz Poet IQ600, 601, 602

12v - 3,3Ah Plomb

133x 67x 62

WP3,3-12



**FASTON
4.8mm**

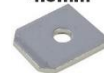

Moniteur Ngenuity

12v - 5,0Ah Plomb

90x 70x 106

WP5-12



**FASTON
4.8mm**



Oxymètre de Pouls 503, 1040, 5035, 5040, 5053

6v - 1,2Ah Plomb

97x 25x 52

WP1,2-6



**FASTON
4.8mm**

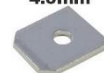

CRITIKON

Moniteur Dinamap Plus 8710, 8720, 8725

14,4v - 5,2Ah Li-ion

145x 65x 20

M1948



Moniteur Dinamap MPS 722X, 633153

12v - 3,8Ah Ni-mh

150x 90x 20

M3817

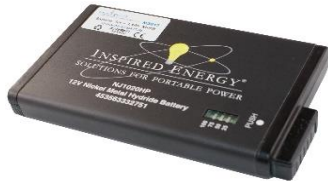

**Moniteur Dinamap Pro 1000, PRO 1100 VSM, 633177
2014833-001**

12v - 7,6Ah Ni-mh

2x 85x 67x 34

M1943



Oxymètre de Pouls Oxishuttle 1 , Oxy

9,6v - 2,5Ah Ni-cd

65x 65x 75

M1941



Oxymètre de Pouls Oxishuttle 2 , +

7,2v - 4,0Ah Ni-cd

102x 68x 61

M1945



Imprimante Dinamap P81, P81T

4,8v - 700mAh Ni-cd

30x 97x 15

M1946



Pompe 7300, 7350

12v - 7,2Ah Plomb

151x 65x 95

WP7,2-12



Dinamap XL 8100,8100T,8110,8102,8120,8103, 9300

12v - 2,8Ah Plomb

132x 33x 104

BPS1228



CRITIKON

Moniteur Dinamap Pro 100, 200, 300, 400BP

12v - 2,1Ah Plomb

180x 23x 60

BPS1223



Moniteur Compact S, T, ST+, 9700, 9710

12v - 2,1Ah Plomb

180x 23x 60

BPS1223



Pompe Volumétrique 2100

6v - 10Ah Plomb

151x 50x 97

NP10-6



Tensiomètre Procare 100, 300, 320, 400, 420, V100

6v - 3,0Ah Plomb

134x 34x 60

WP3-6



Moniteur Pro 100,200,300,400, 1000VSM, NIBP100

3,6v - 150mAh Ni-mh

26x 14x 18

3V150H3



2 Picot + : 1 Picot -

Vital Signs 1846,1846P,1846SX,1846XP,Oxytrack 8280

3,6v - 1,2Ah Lithium

14.5x 25.2

LS14250CNA



CURTIS MATHES

DV700, FV500, FV700, FV800, GV700, VSVS0016

12v - 2,0Ah Plomb

143x 23x 65

BPS122



CUSTOMED

Custo Screen 100, 200

1,2v - 2,6Ah Ni-mh

14,5x 50,5

AA2600V



CU Medical - Paramedic

Défibrillateur/Moniteur Lifegain CU-HD1, CUBTM101A 14,8v - 3,1Ah Li-Poly 170x 116x 51 **M1965**



Défibrillateur Paramedic CU-ER1, CU-ER5 (4 Fils) 12v - 4,5Ah Ni-mh 89x 41x 67 **M1959**



Défibrillateur Paramedic CU-ER1 (2 Fils) 12v - 4,5Ah Ni-mh 89x 41x 67 **M1967**



Défibrillateur iPad CU-SP1, iPad CU-SP2, CUSA1103BB 12v - 4,2Ah Lithium 166x 62x 36 **M1966**



Défibrillateur i-PAD NF1200, CUSA0601F 12v - 4,2Ah Lithium 165x 57x 24 **M1969**



DATASCOPE Voir MINDRAY Page 130 à 136

DATEX - OHMEDA

Moniteur Compact AS3, CS3 24v - 1,7Ah Ni-cd 200x 83x 16,5 **M2050**



Version courte

Moniteur Patient S5, 17014-HEL 2x 12v - 3,8Ah Ni-mh 85x 135x 18 **M2051**



Jeux de 2 Batteries

Light Moniteur FLM1, 896365 13,2v - 1,1Ah Ni-cd 106x 60x 36 **M2054**



DATEX - OHMEDA

Light Moniteur 896895, 887753

13,2v - 1,8Ah Ni-cd

276x 58x 33

M2052



Respirateur Excel 7900, Aestiva 3,5, 1503-3045-000

12v - 2,2Ah Plomb

180x 65x 35

M2057



**Moniteur F, FM, F-FM-01, F-CU8
M1008142**

11,1v - 5,0Ah Li-ion

215x 52x 19

M2058



**Moniteur Dash B30, B40, B50
2044978-004**

11,1v - 5,0Ah Li-ion

215x 52x 19

M2059



Oxymètre de Pouls Biox 3770,3775,6051-0000-036

9,6v - 1,4Ah Ni-cd

138x 56x 21

M6053



Oxymètre de Pouls Biox 3800,3900,3901,6050-0003-715

8v - 3Ah Plomb

134x 67x 37

M6052



Aspire 7100 Compact, 504-3505-000 REV D

6v - 4,0Ah Plomb

69x 47x 103

M2066



Oxymètre de Pouls Trustat, 6050-0006-578

4,8v - 3,6Ah Ni-mh

170x 23

M2055



DATEX - OHMEDA

Respirateur Excel 7800

4,8v - 3,6Ah Ni-mh

85x 45x 24

M6050



Moniteur S5 Advance, 1009-5682-000

12v - 5,0Ah Plomb

90x 70x 106

WP5-12



FASTON
4.8mm



Moniteur Cardio Cap5, 17013

12v - 2,6Ah Plomb

178x 34x 61

BPS1226



FASTON
4.8mm

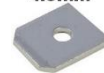

Respirateur D'anesthésie ADU95, 891389-S

12v - 2,2Ah Plomb

178x 34x 64

WP2,2-12



FASTON
4.8mm



Moniteur Normacap CD200, Oxymètre de Pouls Satlite Trans Pompe 2000

6v - 3,0Ah Plomb

134x 34x 60

NP3-6



FASTON
4.8mm



Alimentation Moniteur AS3, 17006-EL

6v - 1,2Ah Plomb

97x 25x 52

WP1,2-6



FASTON
4.8mm

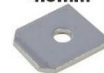

Incubateur Girafe, 6600-1024-600

9v - 200mAh Ni-mh

47,5x 25,5x 16,5

9VRECHA



Analyseur de Gaz RGM 5250

3v - 620mAh Lithium

24,5 x5

CR2450X



DEFIBTECH			
	Défibrillateur DBP2800	15v - 2,8Ah Lithium	167x 67x 36
			<u>Non rechargeable</u>
	DSA, DEA, DCF-100, DDU-100A, DCF-110, DBP1400	15v - 1,4Ah Lithium	162x 60x 22
			<u>Non rechargeable</u>
	Lifeline AED View, Pro, Reviver R, ECG DCF/DBP-2003	12v - 2,8Ah Lithium	140x 38x 25
			<u>Non rechargeable</u>
	Lifeline View, Pro AED, DBP-2003, DCF-2013, DDU-2000	12v - 2,8Ah Lithium	141.40x 40x 26.10
			
DEGO			
	ECG Cardiomed 3	9,6v - 1,7Ah Ni-cd	172x 46x 23
			
DELCON			
	Collecteur de Sang Hemomix 2	12v - 4,5Ah Ni-mh	180x 18x 65
			
DELFI Medical			
	Tourniquet Portable Système 2000, 4-2100-017 Garot PTS, DELFI9-2100	4,8v - 2,0Ah Ni-mh	57x 51,5x 15,5
			
	Garrot PTS II	12v - 2,2Ah Ni-mh	74.5x 29.5x 52.5

DENTSPLY			
Moteur Endodontique X-SMART, A10070000100	12v - 700mAh Ni-mh	52x 46x 22	M2078
			
Lampe à polymériser Smartlite PS, GP50NH4SMXZ	4,8v - 300mAh Ni-mh	58,45x 20,80x 10,68	M2079
			
Localisateur d'apex Ray-Pex 5, V040141000507	3,6v - 900mAh Ni-mh	45,18x 21,40x 19,54	M2080
			
Localisateur d'apex Propex Maillefer, 670601	3,6v - 300mAh Ni-mh	31,22x 29,80x 10,80	M2081
			
Localisateur d'apex Propex II, GP210AAHC2BMXZ	2,4v - 2,0Ah Ni-mh	50x 30x 15	M2082
			
Dermatoscope DL100	6v - 1400mAh Lithium	17x 36	2CR5
DERMLITE			
Accu Moteur Chirurgical AB704, 17920	14,6v - 2,0Ah Li-ion	64x 53x 77	M7627
			
Accu Moteur Chirurgical AB702, 15350	14,4v - 1,95Ah Ni-mh	60x 83x 52	M7625
			
Accu Moteur Chirurgical SB-703	13,2v - 1,1Ah Li-ion		M7628
			

DE SOUTTER

Accu Moteur Chirurgical SB-704

13,2v - 2,5Ah Li-ion

M7614



Accu Moteur Chirurgical AB-703, 17910

10,95v - 2,0Ah Li-ion

64x 39x 38

M7647



DE VILLBIS

Concentrateur à Oxygène IGO, 306D-413

22,2v - 4,4Ah Li-ion

M2040



Pompe d'aspiration 7305, P, D, P413, LCSU

12v - 2,8Ah Plomb

167x 67x 60

M2060



Version Batteries Plomb

Aspirateur de Mucosité Vacuaide 7305P-413

12v - 2,5Ah Plomb

105x 65x 60

M2042



Version Accus Cyclon

Nébulisateur de Transport Pulmo-Aide

12v - 3,3Ah Plomb

133x 67x 62

WP3,3-12



**FASTON
4.8mm**



Aspirateur de Mucosité Vacu-Aide 7304A, 7304D

12v - 1,2Ah Plomb

97x 43x 53

WP1,2-12



**FASTON
4.8mm**



DIGITHERM

Fauteuil Confort 4B

6v - 1,2Ah Plomb

97x 25x 52

WP1,2-6



**FASTON
4.8mm**



	DIAGNOSTIC ULTRASOUND			
Ventilateur 15020	12v - 26Ah Plomb	166x 175x 125		WP26-12
			Borne M5	
	DIMEQ			
EK606, 120031, BATT/110031	21,6v - 1,3Ah Ni-cd	255x 22x 67		M2152
				
Défibrillateur 503	18v - 600mAh Ni-cd	112x 28x 49		M2151
				
ECG 503V	12v - 1,2Ah Plomb	97x 43x 53		WP1,2-12
			FASTON 4.8mm	
	DOLPHIN Medical			
Oxymètre de Pouls 2150	4,8v - 1,6Ah Ni-mh	100x 28x 18		M2155
				
	DRAGER			
Ventilateur Néonatale Babylog VN5000, 8415290 Evita Infinity V500, 8415290-08, 8415290-11	24v - 2,5Ah Ni-mh	195x 120x 28		M2217
				
Moniteur Compact	24v - 1,7Ah Ni-mh	200x 83x 18		M2208
		Version courte		

DRAGER			
<p>Moniteur Patient Vista 120, 2606229</p> 	<p>14,8v - 5,2Ah Ni-mh</p>  <p><i>Accus Samsung</i></p>	<p>171x 68x 14</p> 	<p>M2225</p>
<p>Moniteur Infinity Gamma, Gamma XL, MS14490 Delta, Delta XL, SC6002XL, SC6802XL, MS18340</p> 	<p>14,4v - 5,2Ah Li-ion</p> 	<p>145x 65x 20</p>	<p>M2210</p>
<p>Moniteur Infinity Gamma, Gamma XL SC6002XL, SC6802XL, MS31385</p> 	<p>14,4v - 5,9Ah Li-ion</p> 	<p>145x 66x 20</p> <p><i>Carte Electronique Version Software 8.0</i></p>	<p>M2210V8</p>
<p>Moniteur Infinity Gamma, Gamma XL, Delta AB, MS30502</p> 	<p>14,4v - 6,8Ah Li-ion</p> 	<p>145x 66x 25</p> <p><i>Carte Electronique Version Software 7.3, VF8.4</i></p>	<p>M2210V7</p>
<p>Ventilateur de Transport Oxylog 3000, 2M86732</p> 	<p>12v - 3,8Ah Ni-mh</p>  	<p>150x 90x 20</p> 	<p>M3817</p>
<p>Ventilateur non invasive Carina NIV 5703153, 5703153-05, 8415290-08, OM11759, 02271</p> 	<p>12v - 3,0Ah Ni-mh</p> 	<p>114,60x 89,90x 23,30</p>	<p>M2222</p>
<p>Ventilateur Carina NIV, 5703153-05, 8415290-08</p> 	<p>12v - 2,5Ah Ni-mh</p> 	<p>114,60x 89,90x 23,30</p>	<p>M2222-O</p>

DRAGER

**Ventilateur de Transport Oxylog 3000, 3000+, 2000+
RRC2020**

10,8v - 9,22Ah Li-ion

150x 90x 20

M22120



Moniteur de Gaz Anesthésique Vamos, LI202S-6600

11,1v - 7,6Ah Li-ion

150x 90x 20

M2229



Ventilateur Urgence et Transport VE300, 5790224

11,1v - 5,6Ah Li-ion

82x 40x 61

M2237



**Respirateur à Ventilation Assistée Xplore 8000
R59585**

10,8v - 3,35Ah Li-ion

M1163



Oxymètre de Pouls Oxypack 2500

9,6v - 2,0Ah Ni-mh

55x 28x 50

M2207



Incubateur Isolet 8000, Babylog 8000

9v - 200mAh Ni-mh

47,5x 25,5x 16,5

9VRECHA



Incubateur C450, 450QT, BATT/110338, OM11146

8v - 350mAh Ni-mh

60x 25

M1157



**Moniteur de Signes Vitaux Infinity M540, MS29574
EX MS17465**

7,4v - 3,4Ah Li-ion

66,80x 36,74x 20,20

M2218



DRAGER			
<p>Ventilateur de Transport Oxylog 2000, 8411599</p> 	<p>7,2v - 2,0Ah Ni-mh</p> 	<p>42x 28x 50</p>	<p>M2203</p>
<p>Détecteurs monogaz PAC 6000, 6500, 8000, 8500</p> 	<p>3,6v - 2,7Ah Lithium</p> 	<p>51x 14.5</p>	<p>ACCDET01</p>
<p>Evaporateur Anesthésique D-VAPOR (sauvegarde) M35526, M35500-06</p> 	<p>6v - 500mAh Ni-mh</p> 	<p>35,08x 25,46x 33</p>	<p>M2214</p>
<p>Moniteur Patient Portatif Infinity M300 MS16814, MS29977, MS20335</p> 	<p>3,7v - 3,4Ah Li-ion</p> 		<p>M2230</p>
<p>Moniteur de Curarisation ToFscan, MS32293</p> 	<p>3,7v - 3,4Ah Li-ion</p> 	<p>68,20x 21,50</p>	<p>M2234</p>
<p>Débitmètre Numérique DigiFlow, 2M85728</p> 	<p>3,6v - 2,6Ah Lithium</p> 	<p>50,5x 14,5</p> 	<p>LS14500</p>
<p>Sauvegarde Micropac 640-8386</p> 	<p>3,6v - 1,2Ah Lithium</p> 	<p>25,2x 14,5</p> 	<p>LS145003PF</p>
<p>Backup Moniteur Infinity Gamma XL</p> 	<p>3v - 620mAh Lithium</p> 	<p>24,5x 5</p>	<p>CR2450X</p>

DRAGER

Défibrillateur Cardiolog 2000

12v - 1,7Ah Ni-cd

123x 92x 28

M2205



Incubateur de Transport 5400

12v - 38Ah Plomb

197x 165x 170

NP38-12I



Ventilateur Evita 2 Dura (Externe)

12v - 34Ah Plomb

197x 131x 159

WPL34-12N



Long Life



Incubateur GT500, MU16052

12v - 26Ah Plomb

166x 175x 125

WP26-12



Respirateur Evita 2, Evita 4 (Externe)

12v - 18Ah Plomb

181x 76x 67

WP18-12SHR



Respirateur d'anesthésie Primus, Vent

12v - 18Ah Plomb

181x 76x 67

WP18-12SHR



**Respirateur Julian, GS, 2A, 2B, 3B, Card 3
Respirateur Perseus, MK08634**

12v - 7,2Ah Plomb

151x 65x 95

WP7,2-12



Respirateur Evita 2, Evita 4, Savina, 1841416

12v - 3,3Ah Plomb

133x 67x 62

WP3,3-12



DRAGER

Infinity Acute Care System P2500

12v - 6,0Ah Plomb
24w

151x 51x 94

WP1224W



Ventilateur EV800, Oxypack 800, 801

12v - 2,9Ah Plomb

79x 56x 107

WP2,9-12T



Moniteur Delta, Delta XL

12v - 2,1Ah Plomb

180x 23x 60

BPS1223



**Moniteur Infinity 5947697, 5592097
SC6002XL, SC6802XL, SC7000XL, SC9000XL**

12v - 2,0Ah Plomb

143x 23x 65

BPS122



Respirateur Babylog 2000

6v - 4,5Ah Plomb

70x 47x 105,5

WP4,5-6



Moniteur Oxisat II

6v - 2,8Ah Plomb

66x 33x 98

BPS628



multipower



Oxymètre de Pouls Oxipack 2000

6v - 1,2Ah Plomb

97x 25x 52

WP1,2-6



Incubateur Ameda

6v - 2,5Ah Plomb

114x 46x 70

0819-0012



DRUMMOND SCIENTIFIC

Pipet-Aid Portable PK, XL, XP2

3,6v - 700mAh Ni-mh

44,8x 25,10x 18

M2220

DUPONT

Fauteuil Naxos, Scooter Vantage, Vantage X

12v - 50Ah Plomb

199x 166x 171

WP50-12NE



Fauteuil Bogey

12v - 36Ah Plomb

196x 130x 169

REC36-12I



Fauteuil Tee

12v - 14Ah Plomb

151x 98x 97,5

WP14-12SE



EDAN

Echographe Portable à Ultrasons DUS60,01.21.064356

14,8v - 5,0Ah Li-ion

237x 84x 22

M2505



*Moniteur Signes Vitaux M3, ECG HYLB-1049
21.21.064167, TWSLB-008, M21R-064115*

14,8v - 5,2Ah Li-ion

147x 19x 70

M2457



*Moniteur Foetal F6, F9, ECG HYLB-854
21.21.064150, TWSLB-006*

14,8v - 5,2Ah Li-ion

73,60x 69,50x 37

M2463



Accus Sanyo

*Électrocardiographe SE-12, SE-601
01.21.064114, TWSLB-004, M21R-064114*

14,8v - 5,2Ah Li-ion

147,40x 69x 18,50

M2459



EDAN

Moniteur M8, M8A, M8B, M9, M9A, M9B, HYLB-957

14,8v - 6,8Ah Li-ion

85,07x 72x 44

M2455



**Moniteur M50, IM50, M60, IM60, IM70, M80, IM80
IM8, IM8F, 01.21.064143, TWSLB-002, TWSLB-003**

14,8v - 5,2Ah Li-ion

161x 73,60x 22,80

M2225



Accus Sanyo



**Moniteur M50, IM50, M60, IM60, IM70, M80, IM80
IM8, IM8F, 01.21.064143, TWSLB-002, TWSLB-003**

14,8v - 5,0Ah Li-ion

161x 73,60x 22,80

M2462



**SE-1, SE-3, SE-1200, SE-12, SE-100, SE-300, VE-100, VE-300
HYTB-102, M21R-064114**

14,8v - 2,6Ah Li-ion

73.45x 73.26x 18.46

M2461

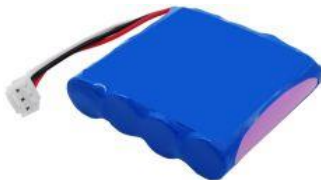

**Moniteur M3, ECG HYLB1264
21.21.064168, TWSLB-009 (petit Modèle)**

14,8v - 2,2Ah Li-ion

70x 73,70x 20,90

M2458



**SE1, SE-3, SE-300, SE-300A, SE-300B, SE-300G, SE1200
SE12 Express, HYLB-102, 21.21.064149, 21.21.064146**

14,4v - 2,6Ah Li-ion

74x 19x 70

M2456



**Moniteur Portable IM20, IM12, 21.21.064213
TWSLB-012**

11,1v - 3,4Ah Li-ion

94.60x 62.35x 28.92

M2467



EDAN

Moniteur Signes Vitaux IM3, TWSLB-012, 02.21.064365

10,8v - 2,6Ah Li-ion

93x 60x 25

M2468



Moniteur Fœtal F15, Moniteur X12, 01.21.064381

10,8v - 5,2Ah Li-ion

138x 58x 20

M2504



Moniteur Signes Vitaux X8, X10, 01.21.064380

10,8v - 2,55Ah Li-ion

M2503



**Doppler de table à Ultrasons SD5, SD6, S70531835
01.21.064220**

7,2v - 2,2Ah Ni-mh

86,80x 52,10x 14,64

M2469



**Oxymètre de pouls H100, H100B, H100N
21.21.064164-12, M159105**

4,8v - 1,5Ah Ni-mh

56x 19x 49

M2454



Moniteur M9

12v - 2,0Ah Plomb

143x 23x 65

BPS122



ELECTRONIC CONSEIL

Neurostimulateur Dynastim Duo

12v - 2,7Ah Ni-mh

142x 42x 15

M2471

Générateur Ultrasons Sonopulse 490

12v - 2,2Ah Plomb

178x 34x 64

WP2,2-12



ERGOLET

Lève Personne Faun, Maya 1, SOLE2020,CP3623C

36v - 2,3Ah Plomb

181x 61x 72

M2605C



Lève Personne Atlas (2), Nestor, AKS

2x 12v - 7,2Ah Plomb

151x 64.5x 95

WP7,2-12



**FASTON
4.8mm**



Lève Personne A/S, Maya 791

12v - 2,2Ah Plomb

178x 34x 64

WP2,2-12



**FASTON
4.8mm**

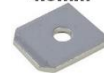

ERGOTRON

Chariot Informatique

12v - 36Ah Plomb

197x 130x 169

REC36-12I



Insert M5



ENGSTROM

Carestation 1009-5682-000

12v - 5,0Ah Plomb

90x 70x 106

WP5-12



**FASTON
4.8mm**

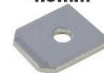

EPPENDORF

Easypet 3, Régulateur Electronique, 4430 605.009

3,7v - 1,05Ah Li-ion

56.14x 29.45x 11

M2603



Multipette E3, EX3, Stream, Xstream, 4986 602.009

3,7v - 1,2Ah Li-ion

53x 34x 6.4

M2602



Pipette Electronique Xplorer, Xplorer Plus, 4861 601.000

3,7v - 450mAh Li-ion

90.20x 20.10x 5.60

M2604



ESAOTE			
<p>Echotomographe, Ultrason Mylab 25, Mylab 25 Gold Mylab 30, Mylab Gamma, Mylab Five</p> 	<p>14,4v - 6,6Ah Li-ion</p> 	<p>107.3x 167x 21.7</p> 	<p>M2620</p>
<p>Echotomographe, Ultrason Mylab Sat 91235005, NL2044HD</p> 	<p>14,4v - 6,6Ah Li-ion</p> 	<p>285x 59x 22</p> 	<p>M2621</p>
<p>Echographe MLDELTA , NH2034HD31</p> 	<p>14,4v - 6,2Ah Li-ion</p> 	<p></p> 	<p>M2624</p>
<p>ECG Personal 120</p>	<p>12v - 1,8Ah Ni-cd</p>	<p>214x 45x 23</p>	<p>M2623</p>
<p>ECG P8000 Power</p> 	<p>12v - 2,2Ah Plomb</p> 	<p>178x 34x 64</p> <p>FASTON 4.8mm</p> 	<p>WP2,2-12</p>
<p>ECG MM8</p> 	<p>12v - 2,1Ah Plomb</p> 	<p>180x 60x 23</p> 	<p>BPS1223</p>
ESP			
<p>ESP-7-62-750B</p> 	<p>12v - 1,6Ah Ni-mh</p> 	<p>50x 58x 40</p>	<p>B-ESP-7-62-750B</p>
EZONO			
<p>Echographe 3000, 4000 Ultra Sonic, 4010001</p> 	<p>14,4v - 6,6Ah Li-ion</p> 	<p>215x 80x 23</p>	<p>M2632</p>

Lève-malade Rehab Sun 165



FAABORG

12v - 2,9Ah Plomb

79x 56x 107

WP2,9-12T



FASTON
4.8mm



Pompe Tracheoport 63500, 312.0620.0



FAHL

12v - 1,5Ah Ni-mh

70x 30x 50

M2635



Couveuse IT-158-TS



FANEM

12v - 26Ah Plomb

166x 175x 125

WPL26-12N



Long Life



Aspirateur de Mucosité CAM16094



FASET

12v - 2,1Ah Plomb

180x 60x 23

BPS1223



Aspirateur Atomisor 218



12v - 5,0Ah Plomb

90x 70x 106

WP5-12



FASTON
6.3mm

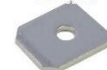

Soudeuse de Poche à Sang FRD4368 (Handy Seal)



FENWAL

29,6v - 2,6Ah Li-ion
(Reconditionnement)

110x 165x 33

M5300REC



Chaise de Levage 193, 194, 196, 197



FERNO ILLE

12v - 26Ah Plomb

166x 175x 125

WP26-12



FERNO ILLE			
<i>Chaise de Levage 125, 128, 129</i>	12v - 18Ah Plomb	181x 76x 67	WP18-12SHR
		 Borne M5	
<i>Aisys Station d'anesthésie</i>	12v - 12Ah Plomb	151x 98x 94	WP12-12
		 FASTON 6.3mm	
<i>Lève-Personne 5000, 6000, 965, Chariot de Douche 3000</i>	12v - 7,2Ah Plomb	151x 65x 95	WP7,2-12
		 FASTON 4.8mm	
FINNPIPETTE			
<i>Multichanel Pipettes, Novus Single 12905550</i>	3,7v - 950mAh Li-ion	48,60x 32,77x 6,6	M7772
			
FISCHER ZOTH			
<i>Audiomètre Accuscreen New, 8-73-02400</i>	3,7v - 1,8Ah Li-ion	53x 35,3x 11	M2646C
			
<i>Fischer Echoscreen Classic</i>	6v - 2,1Ah Ni-mh	90x 46x 19	M5625
			
FLIGHT MEDICAL			
<i>Ventilateur Flight 60, V60-19000-63</i>	14,4v - 5,2Ah Li-ion	242.90x 57.80x 50	M5489
			
<i>Ventilateur Flight 60, V60-19100-63 (Interne)</i>	14,4v - 2,6Ah Li-ion	83.60x 49.30x 46.70	M5488
			

Pompe à Nutrition



FLOCARE

12v - 1,2Ah Plomb

97x 43x 53

WP1,2-12



FLUKE MEDICAL

Testeur d'incubateur INCU II , BP-INCU II, Radiant

7,4v - 7,8Ah Li-ion

110,20x 70x 18,50

M2643



Simulateur de signes vitaux Prosim8, 4021085, BPPS68

7,2v - 4,3Ah Li-ion

M2640



FOURES

Pousse-Seringue Phoenix

6v - 4,5Ah Plomb

70x 47x 105,5

WP4,5-6



FRANCE REVAL

Lève-malade Saxo 5450, Saxo 5460

12v - 2,9Ah Plomb

79x 56x 107

WP2,9-12T



FRESENIUS - Fresenius VIAL - KABI - MCM

Générateur de Dialyse 5008

12v - 7,2Ah Plomb

150x 195x 65

M2760



Générateur de Dialyse 4008H

18v - 3,3Ah Plomb

134x 105x 60

M2757



Soudeuse de Poche à Sang Mobiléa II, 22NKF10982

14,4v - 3,0Ah Li-ion

M2729



FRESENIUS - Fresenius VIAL - KABI - MCM

**Pompe à Perfusion VP2000, VP5000
Optima 1, Optima 2, 120088-01 (Vial MCM)**

12v - 1,8Ah Ni-mh

112x 45x 44

M2720



Pompe à Perfusion P200, VP1000 (Vial MCM)

12v - 600mAh Ni-cd

70x 28x 51

M2724



Pompe MCM404, MCM405, MCM504 (Vial MCM)

12v - 1,7Ah Ni-mh

115x 46x 43

M2752



Pompe Vial MCM400, MCM400D (Vial MCM)

12v - 600mAh Ni-cd

115x 46x 43

M2708



CompoGuard, 9029501

12v - 1,9Ah Ni-cd

M2761



Soudeuse de Poche à Sang Mobilea

12v - 2,1Ah Ni-mh

88x 48x 34

M2761



Pompe à Infusion VP7, (KABI) FBALCO0059

11,1v - 2,0Ah Li-ion

71,30x 41,50x 23,10

M2762



Pompe à Perfusion VP5005 (Vial MCM)

9,6v - 1,8Ah Ni-cd

92x 42x 44

M2721



FRESENIUS - Fresenius VIAL - KABI - MCM

**Pompe à Perfusion Volumat Agilia
179033, 179033-2, 17933-R0**

7,4v - 3,4Ah Li-ion

72x 36x 19

M2707



Accus Panasonic

**Pompe à Perfusion Volumat Agilia(Kabi) SP, VP, MC
179043, Z179971 *Agilia Connect**

7,4v - 2,2Ah Li-ion

72x 36x 19

M2768



Accus Varta

Pousse-Seringue Injectomat Agilia, Tiva, Z178130

6v - 1,9Ah Ni-mh

71x 51x 16

M2705



**Pompe à Perfusion Optima MS, VS, PT, ST, 120238
MCM 440PT, MCM440OT, MCM550ST, (Vial MCM)**

6v - 3,0Ah Ni-mh

67x 44x 41

M2711



Pompe Vial MCM500, MCM500D, (Vial MCM)

6v - 1,8Ah Ni-cd

115x 48x 28

M2753



**Pompe à Nutrition Applix, Ambix Activ Smart
110209, 120209**

4,8v - 1,2Ah Ni-mh

14x 28x 85

M2709



**Pompe à Nutrition Applix Smart Amika Z200045
Z200045**

4,8v - 1,8Ah Ni-mh

14x 28x 100

M2765



Accus GP

Version longue

FRESENIUS - Fresenius VIAL - KABI - MCM

Pousse-Seringue Master PCA

3,6v - 80mAh Ni-mh

15,50x 19

3V80H3



2 Picot + : 1 Picot -

Pompe à Perfusion Inca, ST, PT, VIP 2

12v - 3,3Ah Plomb

133x 67x 62

WP3,3-12



Pompe à Perfusion VM8000

12v - 2,2Ah Plomb

178x 34x 64

WP2,2-12



Pompe à Nutrition Frentamat

12v - 1,2Ah Plomb

97x 43x 53

WP1,2-12



**Pousse-Seringue Pilote A2, Proneo, C, CP
Orchestra Module DPS, MVP**

6v - 1,2Ah Plomb

97x 25x 52

WP1,2-6



Pousse-Seringue Programme II

6v - 3,5Ah Plomb

134x 35x 64

A506/3.5S



Pousse-Seringue Vial SE200

6v - 2,0Ah Plomb

75x 53x 51

MP2-6



multipower



FUJIFILM

Radio Mobile FCR GO

12v - 18Ah Plomb

181x 76x 67

WP18-12SHR



FUJIKURA

BTR-11, FSM-21S, FSM22S

14,4v - 3,4Ah Li-ion

77,80x 66,30x 21,20

M2796



BTR-08, FSM-18, FSM-50R, FSM-50S, FSM60R, FSM60S

13,2v - 3,5Ah Li-ion

10,86x 68,32x 32,40

M2800



FUKUDA-DENSHI

Microstream CO2, BTO-12B, MGU-722

14,8v - 6,6Ah Li-ion

M2793



Moniteur DS8100, BTO-008

14,8v - 2,8Ah Li-ion

100x 74x 25

M2792



**Moniteur DS7100, Dynascope , Bedside
T4R18650-F-2-4644, SE-OM11413**

14,8v - 4,4Ah Li-ion

132,80x 80,30x 20

M2811



**ECG Cardimax FX-8322, FX-8322R
FCP-8321, FCP-8454, BTE-002**

14,8v - 5,2Ah Li-ion

132x 37x 53

M2816



Moniteur DS5100, 10TH-2400A-WC1-1

12v - 3,8Ah Ni-mh

84x 67x 34

M2805



Denshi FC700A

12v - 3,0Ah Ni-mh

115,75x 85,24x 22,94

M2815



FUKUDA-DENSHI

ECG Cardimax FCP2201U, FCP2201G, 120304, 1201	12v - 1,8Ah Ni-mh	210x 45x 24	M2804
ECG Cardisuny M501, ME501BX, 120279	12v - 2,0Ah Ni-mh	99,72x 72,30x 14,80	M2802
FCP-2101, FCP2201, FCP2201G, FCP-2201U BF300SCAH10	12v - 2,5Ah Plomb	210,50x 45x 22,50	M2795
ECG Cardimax FCP-8321, FCP-8453, BTE-001 FX-8222, FX-8322, FX-8322R, FX-8323	11,1v - 3,8Ah Li-ion	110,40x 56,50x 18,90	M2817
ECG Cardimax FX-3010 LS1610, HHR-19AL24GIFD	9,6v - 2,1Ah Ni-mh	101x 67,70x 17,44	M2801
ECG FCP4010, FCP-4610, FX-4010, FX-4610 8TH-2400A-2LW, LS1506, 6L2L1	9,6v - 3,8Ah Ni-cd	134,40x 33,80x 34,30	M2812
ECG Cardimax FX-2201, FX-7201, FX-7202 T8HR-AAU-4713	9,6v - 1,7Ah Ni-mh	100,70x 28,90x 28,90	M2819
ECG Cardimax FX-7402, FX-7412, FX-7432 FCP-7311, FCP-7401, FCP-7411, FCP-7431, FCP-7431S ECP-7600, ECP-7631, ECP-7641	9,6v - 3,8Ah Ni-mh	137,13x 67,90x 17,40	M2808
ECG Cardimax FCP-7101, FX-7102, FX-7542, 8PHR	9,6v - 4,0Ah Ni-mh	134,69x 68,66x 17,33	M2810
ECG Cardimax FX-7000, FX-7100, FX-2201	9,6v - 4,0Ah Ni-mh	135,67x 67,42x 18,11	M2794
ECG Cardimax FX-4100, FX-4211, 8TH-2400 FCP-4101, FCP-4102, FCP-4103	9,6v - 3,5Ah Ni-mh	134,20x 34,10x 34,10	M2797
ECG Cardisuny C120, HHR-16A8W1	9,6v - 2,0Ah Ni-mh	86,16x 34,15x 34,15	M2799
ECG FCP-2111, FX-2111, HHR-13F8G1	9,6v - 1,3Ah Ni-mh	112x 50x 19	M2807
ECG Cardisuny C300	9,6v - 3,0Ah Ni-mh	171x 46x 23	M2785

G-CARE

Moniteur de signes vitaux SP800

7,2v - 2,2Ah Li-ion

67,90x 37,10x 19

M2798



GE

**Electrocardiographe MAC3500,MAC5500, MAC5000ST
9000770-001**

18v - 3,5Ah Ni-mh

210x 60x 50

M3566



Echographe Vivid IQ, VSBP90, 5717315

18v - 5,4Ah Li-ion

112x 74x 40

M2848



ECG Cardiosmart, MAC PC 1000, 1100, 1200ST, 30344270

18v - 2,0Ah Ni-mh

215x 68x 25

M3510



Système Mobile Echographe Vivid S70, S60, 5399340

16,8v - 6,3Ah Li-ion

104x 104x 86

M2845



Echographe Logik Book, SH250, 2325369-7, 232569-8

14,8v - 5,2Ah Li-ion

150x 85x 22

M2830



Echographe Logiq-E R6, 5451284-2

14,54v - 6,7Ah Li-ion

159x 73x 22

M2849



Echographe Logik E, Logik I, Vivid E, 5120410-02

14,8v - 4,4Ah Li-ion

150x 85x 22

M2836C



Accus Samsung



ECG Mac 1600, 2032095-001, 2035701-001

14,8v - 2,2Ah Li-ion

145x 62x 50

M2821C



GE

**ECG au repos MAC 2000, 2056410-001, 2066261-013
2066261-085**

14,4v - 3,4Ah Li-ion

99,6x 53,80x 41,70

M2834C



Echographe Voluson I, E, KTZ302054, KTI30254

14,8v - 6,6Ah Li-ion

M2839



**Echographe Vivid i, Vivid Q, S5, S6
2378963-2, 5401269**

14,8v - 6,6Ah Li-ion

120x 155x 22

M2824



Logic S7, S8 Expert, P7, P9, 5450061, 5450061-2

14,4v - 5,85Ah Li-ion

175x 125x 22

M2843

* Veuillez fournir le numéro de série de l'échographe



Logic S7, S8 Expert, P7, P9, 5450061-2

14,4v - 7,8Ah Li-ion

175x 125x 22

M2843C

* Veuillez fournir le numéro de série de l'échographe



Echographe Voluson P8, 5450061-3

14,4v - 6,0Ah Li-ion

M2900

* Veuillez fournir le numéro de série de l'échographe



Echographe Logiq V2, 5653692-2S

14,4v - 6,7Ah Li-ion

M2873



GE 0146-00-0069

11,1v - 5,2Ah Lithium

181x 23x 60

M2015C



Accus Samsung



GE

Moniteur Patient Dash 2000, Esaote, 92917681	12v - 3,0Ah Ni-cd	150x 50x 52	M5424
	 Accus Panasonic		
Moniteur Patient Dinamap Pro 1000, 2014833-001	12v - 7,6Ah Ni-mh	85x 67x 34	M1943
Moniteur Patient Dash 3000,4000,5000, B20, B30, B40 2017857-002 2044978-004	11,1v - 5,0Ah Li-ion	215x 52x 19	M3591
Echographe Venue 40, Venue 50, 5195559-2	11,1v - 5Ah Li-ion	204x 55x 28	M2837
Moniteur Patient Carescape B650, 2036984-001	11,1v - 6,2Ah Li-ion	215x 60x 22	M2827
Moniteur Compact Carescape B450, Mac 5 2062896-001 2062895-001	10,8v - 3,8Ah Li-ion	150x 57x 21	M2832
Carescape PDM, Mini Dash20, 2016989-002, 2031069-003	10,8v - 2Ah Li-ion	84x 60x 21	M2820C
Carescape PDM, Mini Dash20, Solar 8000E 2016989-002, 2031069-003	10,8v - 1,85Ah Li-ion	84x 60x 21	M2820

GE

<p>Moniteur de Signes Vitaux Carescape VC150 2067981-027 5923790</p>	<p>10,8v - 5,2Ah Li-ion</p>	<p>66.60x 55.65x 41</p>	<p>M2844C</p>
			
<p>Moniteur Patient Dash 2500, 2023852-029</p>	<p>8,4v - 8Ah Ni-mh</p>	<p>115x 66x 32</p>	<p>M2828C</p>
			
<p>Echographe Vscan, GM200011</p>	<p>7,4v - 1,5Ah Li-Poly</p>	<p>109x 64x 11</p>	<p>M2840</p>
			
<p>Echographe ultra-portable Vscan Extend , 5693456</p>	<p>7,4v - 1,15Ah Li-ion</p>		<p>M2901</p>
			
<p>Echographe Vscan, Systèmes 1.4, GM200011, GM-BAT</p>	<p>7,4v - 1,5Ah Li-ion</p>	<p>95.60x 60x 8.60</p>	<p>M2840C</p>
			
<p>Mini Système de Télémétrie FRU, 2051773-001,2041703-001</p>	<p>7,2v - 2,6Ah Li-ion</p>	<p>67x 37x 19</p>	<p>M2833C</p>
			
<p>ECG au repos MAC 800, 2039944-001</p>	<p>7,2v - 4,5Ah Li-ion</p>	<p>110x 78x 24</p>	<p>M2823</p>
			
<p>ECG Mac 400, Mac600, 2073265-001, 2030912-001, 2047357-001, 2111132-001, 2111133-001</p>	<p>7,2v - 3,35Ah Li-ion</p>	<p>70x 37x 22</p>	<p>M2822-O</p>
			

	GE			
<p>Couveuse Shuttle</p> 	12v - 42Ah Plomb	166,90x 175,80x 126	G42EPX	 
<p>Respirateur Ivent 201 (batterie Externe)</p> 	12v - 34Ah Plomb	197x 131x 159	WPL34-12N	 
<p>Radio Mobile AX4, 5342587, 2172339</p> 	12v - 26Ah Plomb	166,90x 175,80x 126	G26EP	 
<p>Aisys Station d'anesthésie, 1011-3557-000-S</p> 	12v - 12Ah Plomb	151x 98x 94	WP12-12	 
<p>OEC Elite Mini View, 5885855</p> 	12v - 9Ah (36w) Plomb	151x 94x 65	WP1236W	 
<p>Respirateur i Vent 201, M1161022</p> 	12v - 7,2Ah Plomb	151x 65x 95	WP7,2-12	 
<p>Moniteur Aespire, Respirateur Engerstrom, R860 1009-5682-001</p> 	12v - 5,0Ah Plomb	90x 70x 106	WP5-12	 
<p>Moniteur Dinamap Pro Séries, 633132</p> 	12v - 2,1Ah Plomb	180x 60x 23	BPS1223	 

		GE		
Moniteur Carescape V100, Procare 300,400,633178 2037103-016	6v - 3,0Ah Plomb	134x 34x 60	WP3-6	
				
Machine à Ultrasons RT3200	3,6v - 1,2Ah Lithium	25,2x 14,5	LS14250CNA	
				
		GENICA		
Moniteur Répéteur 315MVS	12v - 2,1Ah Plomb	180x 60x 23	BPS1223	
				
		GETEMED		
Moniteur Vitagard VG3100, VG2100, VG310, 73442201	4,8v - 2,0Ah Ni-mh	90x 36x 20	M2850	
				
		GETINGE (voir Maquet 119/121) Siemens		
Chariot Flexi, 569830201	25,55v - 6,8Ah Li-ion		M2852	
				
Chariot de Stérilisation, 460-3140	24v - 4,0Ah Plomb	195x 94x 80	M2853	
				
Ventilateur Servo Air, 6882607	14,4v - 6,6Ah Li-ion	165x 105x 21	M2857	
				
Ventilateur de réanimation Servo i, Servo S, E407E 6487180	12v - 3,8Ah Ni-mh	152x 90x 21	M5350	
				

GETINGE (voir Maquet 119/121) Siemens

Tétière 1002.74A0, 227013

13,2v - 3,0Ah Ni-mh

M2854



Télécommande Table D'opération 2270244

10,8v - 700mAh Ni-mh

94x 45x 10

M7651



Scialytiques Volista

12v - 26Ah Plomb

166x 175x 125

WP26-12



Borne M5

GFL

Congélateur 6400, Série 64

8,4v - 2,5Ah Ni-cd

175x 28x 50

M2855



GIMA

Aspirateur de Mucosité Super Tobi

12v - 3,3Ah Plomb

133x 67x 62

WP3,3-12



FASTON
4.8mm

GLOBUS

**Oxymètre Genesys 500,600,2650,3000, Elite 4
Activa 300, Activa 600Pro, Premium 200, Mystim**

7,2v - 2Ah Ni-mh

71,30x 64x 14,50

M1917



GOLDWAY

**Moniteur G30, G30E, G40, G40E
GS10, GS20, TC10, TC20, LI3S200A**

11,1v - 4,8Ah Li-ion

149x 60x 24

M2871



GSI 70



GRASON - STADLER

7,2v - 2,0Ah Ni-mh 148,40x 28,45x 14,40

M2856



AED 10 Jump Start, Lifequest Powerstick 2

12v - 3,0Ah Li-Mno2 138,25x 33,90x 16,80

M8847



GULMANN

Lève-malade GH1, GH3, 550182

24v - 2,8Ah Ni-mh 177x 114x 24

M2861



Lève-malade Samson III, 933011, 933001

12v - 2,2Ah Plomb

178x 34x 64

WP2,2-12



Ventilateur de Soins Intensifs C2, 369106

14,4v - 6,6Ah Li-ion

107,30x 167x 21,70

M2865



Ventilateur de Soins Intensifs C6 , 369130

14,4v - 5,0Ah Li-ion

M2870



Ventilateur de Soins Intensifs C1, T1, MR1, 369108

10,8v - 6,6Ah Li-ion

153,50x 61,40x 22,50

M2867



Ventilateur de Soins Intensifs C1, T1, MR1, 369108

10,8v - 6,6Ah Li-ion

153,50x 61,40x 22,50

M2868



HAMILTON			
Ventilateur de Soins Intensifs G5, S1, 369101	12v - 12Ah Plomb	151x 98x 94	WP12-12
		FASTON 6.3mm 	
HANAULUX			
Ventilateur Galileo	12v - 5,0Ah Plomb	90x 70x 106	WP5-12
		FASTON 4.8mm 	
Ventilateur Raphael	12v - 2,2Ah Plomb	178x 34x 64	WP2,2-12
		FASTON 4.8mm 	
HANAULUX			
Eclairage Opérateur	12v - 26Ah Plomb	166x 175x 125	WP26-12
		 Borne M5	
HANDIMOVE			
Lève-malade Victor	12v - 7,2Ah Plomb	151x 65x 95	WP7,2-12
		FASTON 4.8mm 	
HANAU MED			
Aspirateur Medap P7020	12v - 2,2Ah Plomb	178x 34x 64	WP2,2-12
		FASTON 4.8mm 	
HANSEATISCHE INTERMED			
Défibrillateur Vitacard A	24v - 2,2Ah Plomb	178x 68x 64	M3451
		FASTON 4.8mm 	

Oxiplatt



HANSEATISCHE INTERMED

12v - 2,2Ah Plomb

178x 34x 64

WP2,2-12



HEALTHDYNE

Moniteur 900, 900S, 930S, 950S, 970S

6v - 2,3Ah Ni-cd

127x 50x 25

M3455



Smart Moniteur 2, Moniteur D'Apnée 2

6v - 2,0Ah Ni-mh

85x 45x 18

M6455



HEINE

Mpack Unplugged, X-07.99.680

7,4v - 2,0Ah Li-Poly

160x 50x 50

M3487



Mpack, Mpack LL, X-07.99.686, X07.99.675, X-07.99.676

7,4v - 6,8Ah Li-ion

72x 68x 18

M3479



Accus Haute Qualité Panasonic

Mpack Unplugged Omega 500, X-07.99.665

6v - 1,85Ah Li-ion

M3486



X-07.99.383, Poignée BETA 4NT, BETA L, BETA 4USB

3,7v - 2,3Ah Li-ion

74x 62x 25

M3481



Heine X-002.99.315

3,6v - 1,0Ah Ni-mh

86x 26

M3475C

Heine X-02.99.382, X-02.99.380, Poignée BETA NT



HEINE

<p>M3Z 4NT Slim, X-07.99.380 <i>Poignée BETA4 et laryngoscope F.O 4 Slim NT</i></p>	<p>3,5v - 800mah Li-ion</p>	<p>104x 14</p>	<p>M3490</p>
			
<p>Module de charge K3Z 4 NT, X-007.99.394 <i>Poignée de laryngoscope F.O. 4 Short NT</i></p>	<p>3,5v - 800mah Li-ion</p>		<p>M3470</p>
			
<p>Heine M3Z, X-02.99.106, Poignée BETA Slim</p>	<p>3,5v - 770mAh Ni-mh</p>	<p>104x 14</p>	<p>M3477</p>
			
<p>S3Z, X-02.99.314</p>	<p>3,5v - 750mAh Ni-mh</p>	<p>76x 25</p>	<p>M3472C</p>
			
<p>K3Z, X-002.99.393 <i>Poignée de laryngoscope F.O. à manche court</i></p>	<p>3,5v - 650mah Ni-mh</p>	<p>50,7x 26,2</p>	<p>M3483</p>
			
<p>M2Z 4NT Slim LED, X-07.99.104</p>	<p>2,5v - 800mAh Ni-mh</p>	<p>102,50x 14,75</p>	<p>M3491</p>
			
<p>M2Z LED, X-001.99.306, Petite poignée à LED F.O</p>	<p>2,4v - 750mAh Ni-mh</p>	<p>103x 15</p>	<p>M3489</p>
			
<p>Mini M2Z, X-001.99.487, Poignée Recha mini 3000</p>	<p>2,4v - 680mAh Ni-mh</p>	<p>108x 12</p>	<p>M3485</p>
			

HEINE

S2Z LED , X-001.99.307
Poignée à LED F.O. à manche court

2,4v - 750mAh Ni-mh

51x 26

M3488



Module de charge S2Z 4NT, X-007.99.304
Poignée BETA et laryngoscope F.O 4 Slim NT

2,5v - 800mAh Li-ion

M3474



S2Z , X-001.99.333

2,4v - 1,4Ah Ni-mh

51x 26

M3471C



Chargeur Heine NT300 X-002.99.495 + Adaptateurs

142x 61x 66

CHARM001



Chargeur Heine NT4 X-002.99.494 + Adaptateurs

Li-ion

142x 61x 66

CHARM052



Chargement mobile X-007.99.671, Omega 500, ML4

Li-ion

126x 77x 32

M5200



Mpack Mini,X-007.99.649,Loupe et micro light2,Sigma250

M3494



Batterie rechargeable CB1, X-007.99.687, Omega 600

Li-Poly

M5201



HEINEN & LOWESTEIN			
Respirateur Léoni 2	13,2v - 4,5Ah Ni-mh	151x 65x 97,5	M3495
			
Respirateur Anaesthesia, Léoni, Léoni +	12v - 7,2Ah Plomb	151x 65x 95	WP7,2-12
			
Oxymètre II	12v - 0.8Ah Plomb	96x 25x 61	MP0,8-12S
	multipower		
HELLIGE - MARQUETTE			
Défibrillateur 900, 1200, 1250, 1500	24v - 2,0Ah Ni-cd	135x 125x 55	M5426
			
ECG EK33, ECG EK56 Tri Piste, 30343847	21,6v - 1,4Ah Ni-cd	252x 23x 69	M3512
			
ECG MAC PC8, Personal ME, 410313.002	19,2v - 5Ah Ni-cd	215x 66x 66	M3567
			
ECG Enregistreur MAC PC6, MAC PC12	19,2v - 1,7Ah Ni-cd	177x 96x 22	M5420
			
ECG Cardiosmart MAC PC1000, 1100, 1200ST 30344270, 303-442-70	18v - 2,0Ah Ni-mh	215x 68x 25	M3510
			

HELLIGE - MARQUETTE

**ECG MAC3500, MAC5500, MAC5500ST
MAC Stress, 9000770-001, P/N5962**

18v - 3,5Ah Ni-mh

210x 60x 50

M3566



**Défibrillateur SCP840, SCP912, Respondeur 1000, 1100
20510002**

18v - 600mAh Ni-cd

112x 28x 49

M3505



Défibrillateur SCB2, Tail

14,4v - 1,3Ah Ni-cd

69x 86x 46

M3521



Moniteur SMK153, SMK210, SMK230, SMK231

14,4v - 1,3Ah Ni-cd

276x 43x 23

M3561



Moniteur Solar 9500, 413079-005, 413079-007

13,2v - 900mAh Ni-cd

154x 14x 50

M5425



Moniteur Dash 2000, 92917681

12v - 3,0Ah Ni-cd

130x 50x 52

M5424



Accus Panasonic

Moniteur Eagle 3000, 4000, 406679-003

12v - 2,0Ah Ni-cd

255x 50x 26

M3592



Défibrillateur Respondeur 3000, 2009218-001

12v - 2,0Ah Ni-cd

140x 125x 30

M3565REC



Reconditionnement

HELLIGE - MARQUETTE

Moniteur SMS181, SMS182, SCP181, SCP182	12v - 2,0Ah Ni-cd	130x 31x 100	M3522
Moniteur Eagle 1000, 1006, 1008, 1009, 30344409	12v - 2,5Ah Ni-cd	130x 52x 50	M3590
Moniteur Défiscope BD500	12v - 3,0Ah Ni-cd	130x 53x 52	M3515
	 Accus Panasonic		
Défibrillateur Défiport NB, Défiscope N	12v - 1,7Ah Ni-cd	115x 47x 45	M3516
Défibrillateur SCB2, Scope Part	12v - 1,3Ah Ni-cd	112x 90x 27	M3520
Défibrillateur SCP844	12v - 1,3Ah Ni-cd	105x 40x 120	M3506
Moniteur SCP910, 913, 915, 922, SCP844, 30344030	12v - 1,3Ah Ni-cd	115x 92x 25	M3525
Moniteur Dash3000,4000,5000, 2017857-002 Transport +, PRO, B20, B30, B40	11,1v - 5,0Ah Li-ion	215x 52x 19	M5423

HELLIGE - MARQUETTE

ECG Cardiotest EK51

10,8v - 1,8Ah Ni-cd

156x 20x 47

M3511



ECG Cardiotest EK41

10,8v - 1,7Ah Ni-cd

131x 26x 70

M3513



Moniteur Dash 2500, 2023852-029

8,4v - 8,0Ah Ni-mh

115x 66x 32

M2828



Moniteur Dash 2500, 2023852-029

8,4v - 8,0Ah Ni-mh

115x 66x 32

M2828C



Moniteur Tonoport II, III, IV

4,8v - 1,1Ah Ni-cd

50x 28x 28

M3540



Enregistreur MAC 12, MAC 15, MAC 16

3,6v - 1,1Ah Ni-mh

52.80x 28.50x 17.20

M3569



Sauvegarde ECG Cardiosmart MAC 1200, BR2330C2

3v Lithium

23x 3

M3570



1 Picot + : 1 Picot -

Moniteur Tonoport V

1,2v - 2,6Ah Ni-mh

50,50x 14,50

AA2600V



HELLIGE - MARQUETTE			
<i>ECG MAC Vu</i>		12v - 13Ah Plomb	178x 81x 135
			
<i>Moniteur 300, Transport Moniteur SMP320</i>		12v - 2,1Ah Plomb	180x 60x 23
			
<i>ECG MAC 500, Microstar, Microsmart</i>		12v - 1,2Ah Plomb	97x 43x 53
			
<i>Moniteur 511</i>		6v - 7,0Ah Plomb	151x 34x 94
			
<i>ECG MAC 15</i>		6v - 2,8Ah Plomb	66x 33x 98
		multipower	
HELMER			
<i>Incubateur Helmer, Agitateur de Plaquette PF96i</i>		9v - 200mAh Ni-mh	47,5x 25,5x 16,5
			
<i>Congelation HLF120,125, HPF120,125, ILF120,125</i>		12v - 7,2Ah Plomb	151x 65x 95
			
HEMOCHRON			
<i>Analyseur Hemochron 401, 401H</i>		7,2v - 1,5Ah Ni-cd	66x 44x 42
<i>Analyseur Coagulation Response 8430, HR1217X</i>		7,2v - 5,0Ah Ni-cd	M3951

HERSILL

Aspirateur de Mucosités V7+

12v - 5,0Ah Plomb

90x 70x 106

WP5-12



HEWLETT & PACKARD

**ECG M1700A-XLI, M1701A-XL, M17002, M17002A
M1721A, 1770G, XLE, XLS**

18v - 7,0Ah Plomb

150x 100x 100

M3815



**Défibrillateur 43100, 43110, 43120, 43130, 43200
43110A, 43120A, 43130A, 43200A, 1420-0339**

12v - 2,5Ah Plomb

120x 105x 33

M3809



**Défibrillateur Codmaster XL, XL+, XE, M1722
M1722A +B, M1723A +B, M1724A, M1758A**

12v - 4,2Ah Plomb

140x 110x 45

M3816



**Moniteur M3046A, M3056, NJ1020, DR36, TRS365
Viridia M2, Viridia M3, Viridia M4**

12v - 3,8Ah Ni-mh

150x 90x 20

M3817



Défibrillateur Codmaster 100, M2476B, M2475-28

12v - 3,0Ah Ni-cd

180x 85x 75

M3893



Reconditionnement

**Défibrillateur Codmaster 100, M2177B, M2477B
M2475-40**

12v - 4,0Ah Ni-cd

180x 85x 75

M6459



Reconditionnement

HEWLETT & PACKARD

ECG Imprimante 100, 200, 300
M1770A, M1771B, M1772A, M2460A

6v - 7,2Ah Plomb

151x 34x 94

M3894



Moniteur 78660A, 60401, 78670, 78671, 78672

12v - 2,3Ah Ni-cd

M3811



Moniteur Viridia M1204A, M1205

12v - 2,1Ah Plomb

180x 60x 23

BPS1223

Moniteur Portable M1275A, M1276A, M1277A
Hearstream 4000,XL,XXLT,M4735A,M3500B,M5500B



ECG M2460A, 200

6v - 7,0Ah Plomb

151x 34x 94

WP7-6



1504A, 1504B, 1505A, 78640

6v - 3,0Ah Plomb

134x 60x 34

WP3-6



Capteur Foetal Cardiotico Viridia 50XML

3v - 850mAh Lithium

25x 14,50

CR14250SEH3



2 Picot + : 1 Picot -

HEYMER

Lève -malade Alka, Hewo

12v - 7,2Ah Plomb

151x 65x 95

WP7,2-12



HILL ROM

**Lève-malade Likoguard L, XL, Uno 100, Uno 200
33090009**

25,2v - 5,0Ah Li-ion

97.20x 68x 63

M3610

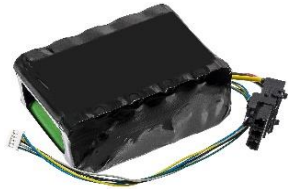

**Lève-malade Golvo 8000, 8008, 2006107
Liko Linak BAL2001-02**

24v - 2,5Ah Ni-mh

175x 50x 32

M3605



Connecteur 4 Fils

Lève-malade Liko Viking M, MIR, 7503035

24v - 2,5Ah Ni-mh

175x 50x 32

M3605



Connecteur 2 Fils

Lit AvantGuard 1600, LI159AX

1x 24v - 0,8Ah Plomb
2x 12v - 1,2Ah Plomb

96x 50x 51

M3605



Pack Batteries et Connecteur

Lit AvantGuard 1200, LI158BX, LI159AX

24v - 0,8Ah Plomb

96x 49x 60

M3603



Incubateur de Transport TI500

12v - 26Ah Plomb

166x 175x 125

WP26-12



Borne M5

Système Progressa , Lit Versa Car , Mars, 139105

12v - 12Ah Plomb

151x 98x 94

WP12-12



FASTON
6.3mm

Total Care Bed Intellidrive, Lit Centrella Smart+

12v - 18Ah Plomb

181x 76x 67

WP18-12SHR



Borne M5

HILL ROM

Affinity 3/4, Excel Care ES, Versa care, Centrella Smart +

12v - 7,2Ah Plomb

151x 65x 97,5

WP7,2-12



Lit VersaCare, Compella, Système de lit Progressa

12v - 5,0Ah Plomb

90x 70x 106

WP5-12



Lève Malade Likorall 240,242,243,250, Multirall 200

12v - 2,6Ah Plomb

178x 34x 61

BPS1226



M220, Golvo, Liko, Viking, Sabina, Caroli, Capella, Uno

12v - 2,9Ah Plomb

79x 56x 107

WP2,9-12T



Lit Evolution LI156A, LI156B, LI156C, LI156D, LE156E MA, CB12, CB18, CS156, ME1A, Avanguard, Care Assit

12v - 1,2Ah Plomb

97x 43x 53

WP1,2-12



Century Critical Bed Scalme 891, 893

6v - 2,8Ah Plomb

66x 33x 98

BPS628



multipower



Lit LI154K

6v - 1,2Ah Plomb

97x 25x 52

WP1,2-6



HITACHI

Echographe Noblus, EZU-BAT1, HMBAT43ES



14,4v - 6,0Ah Li-ion



274x 124x 32

M3607





HONEYWELL			
Défibrillateur ED420, ED500	12v - 3,0Ah Ni-cd	127x 60x 57	M3920
			

Oxymètre Invivo 4500	8v - 2,5Ah Plomb	80x 70x 76	M3924
			

HORBIGER			
Système Hydraulique	2x 12v - 3,0Ah Ni-cd	130x 53x 52	M3700
			

HORCHER			
Lève-malade Nina, Mona, N206-1012	3x 12v - 2,2Ah Plomb	178x 34x 60	WP2,2-12
			

Lève-malade Lexa, L103-1020	2x 12v - 2,9Ah Plomb	79x 56x 107	WP2,9-12T
			

HORMAN			
ECG Bioset 9000	12v - 2,7Ah Ni-cd	166x 16x 50	M3910
			

HORRON			
Moniteur Signes Vitaux Oron 628-G, B0402096	7,2v - 2,6Ah Li-ion	66x 36,92x 20,32	M6107
			

	HOSPIRA			
Pompe à Perfusion Sapphire Multi-Therapy Epidural, H100, Plus, PCA, Ref : 05020-160-001-BAT		7,4v - 1,8Ah Li-ion	55,96x 34,12x 21,4	M6682
				
Pompe à Perfusion LC4		8v - 3,2Ah Plomb	134x 36,50x 63	BPS832
				
Pompe à Perfusion Hospira Plum A+		6v - 4,5Ah Plomb	70x 47x 105,5	WP4,5-6
				
				
	HPM MEDICAL			
Garrot 800		7,2v - 3,8Ah Ni-mh	49,5x 33x 61	M3999
				
	HUAXI			
Pompe à Perfusion HX-801, LK-003		12v - 2,0Ah Ni-mh	70,50x 28x 50,50	M3916
				
Pousse-Seringue HX-903A		11,1v - 3,0Ah Li-ion	66,20x 50x 23,20	M3909
				
Pousse-Seringue HX-901A		9,6v - 2,0Ah Ni-mh	114,80x 52x 15	M3908
				
	HUMAN CARE			
Plafond Lève-personne Altair, Heliq, Roomer S		12v - 2,2Ah Plomb	178x 34x 64	WP2,2-12
				

HUNTLEIGH

Moniteur Patient Smartsigns Compact, Vital SC750

12v - 4,5Ah Ni-mh

91x 68x 37

M3914



Moniteur Patient Smartsigns Compact, SC1000, 400-316

12v - 3,5Ah Ni-mh

168x 69,70x 17,30

M3939



Moniteur Smartsigns Lite plus

8,4v - 7,6Ah Ni-mh

84x 45x 68

M1268



I-SENS

Analyseur d'électrolyte I-Smart 30, 3120

14,4v - 4,4Ah Li-ion

M3898

I-STAT

Imprimante I-Stat, MCP9819-065, 04P74-03, PR300

4,8v - 2,0Ah Ni-mh

100x 29x 15,40

M3919



Analyseur I-Stat, 6F23-55

9v - 200mAh Ni-mh

47,5x 25,5x 16,5

9VRECHA



IDF

Pousse-Seringue Phoenix

12v - 2,2Ah Plomb

178x 34x 64

WP2,2-12



Pousse-Seringue ID2S

12v - 1,2Ah Plomb

97x 43x 53

WP1,2-12



IHEALT

Tensiomètre brassard connecté BP5, BP7, 141DF1, E5E45A 3,7v - 750mAh Li-Poly 34x 24,50x 5 **M3921**



IMMED

Pompe à Perfusion Gemini PC4 12v - 3,3Ah Plomb 133x 67x 62 **WP3,3-12**



Pompe à Perfusion Gemini PC2, 800, 900, 841026 6v - 12Ah Plomb 151x 50x 97,50 **NP12-6**



Pompe à Perfusion Gemini PC1, 1310, 841027 6v - 7Ah Plomb 151x 34x 94 **WP7-6**



Pompe à Perfusion 800, 900, 922, 960 6v - 1,2Ah Plomb 97x 25x 52 **WP1,2-6**



Backup Pompe à Perfusion PC1+, PC2 4,8v - 800mAh Ni-mh 24x 16 **4V80H3**



2 Picot + : 1 Picot -

IMT MEDICAL

Analyseur de Débit PF301, 200.34.000 12v - 1,2Ah Plomb 97x 43x 53 **WP1,2-12**



Respirateur 1000, 030.811.020, 300.784.00 14,4v - 6,4Ah Li-ion 74,65x 71,90x 56,20 **M1310**



INBODY			
Impédancemètre Inbody S10	11,1v - 4,4Ah Li-ion		M3942
			
INFINIUM			
Moniteur Cléo, B04021205	7,2v - 1,3Ah Li-ion	56.30x 39.10x 20.60	M7438
			
INFRASONICS			
Ventilateur Infant Start 950	12v - 2,5Ah Plomb	100x 60x 60	M3923
			
INTEGRA			
Pipette Boy	9v - 200mAh Ni-mh	47,5x 25,5x 16,5	9VRECHA
			
INNOMED			
Défibrillateur Cardio Aid 200B, R-2003-2	12v - 3,0Ah Ni-mh	101x 76x 69	M3963
			
Défibrillateur Cardio Aid 360B, R-5702-1	10,8v - 3,0Ah Ni-mh	101x 70,5x 76,5	M3975
			
ECG Heartscreen 112d, H1120, PPC002	8,4v - 3,5Ah Ni-mh	101x 52,26x 75,48	M3862
			
ECG Heartscreen 80G, P-0466	6v - 1,9Ah Ni-mh	214,23x 23,57	M3956
			

INOGEN

Concentrateur Oxygène Inogen G3, BA300

14,4v - 5,8Ah Li-ion

222x 78x 35

M3960



8 Cellules

Concentrateur Oxygène Inogen G3, BA316

14,4v - 5,8Ah Li-ion

222x 78x 56

M3959



16 Cellules

Concentrateur Oxygène Inogen G4, BA408

14,4v - 6,5Ah Li-ion

M3978



8 Cellules

Concentrateur Oxygène Inogen G4, BA400

14,4v - 3,5Ah Li-ion

M3980



4 Cellules

Concentrateur Oxygène Inogen G5, BA-516

14,4v - 6,6Ah Li-ion

M3981



16 Cellules

INVACARE

Lève -malade Robin, 1493139

24v - 2,0Ah Ni-mh

178x 62x 35

M3953



Fauteuil TDX SP2, G50, Topan, X-Plore, Storm 3, 4

12v - 80Ah Plomb

259x 168x 212,50

REC80-12i



Fauteuil Typhon, Power 9000, Dragon Junior

12v - 55Ah Plomb

229x 138x 205

YPC55-12



INVACARE

**Fauteuil Spectra Confort, Bora, Tiger, Mirage
Fauteuil Twister Junior, Fox, Scooter Orion**

12v - 50Ah Plomb

199x 166x 171

WP50-12NE



**Fauteuil Spectra Blitz, Pronto M41/M51, Scooter Leo
Fauteuil FW Junior, Action Narrow, P9000XDT**

12v - 36Ah Plomb

196x 130x 169

REC36-12I



Fauteuil Cruiser Kiddy

12v - 26Ah Plomb

166x 175x 125

WP26-12NE



Scooter Lynx, Colibri

12v - 14Ah Plomb

151x 98x 97,50

WP14-12SE



Verticalisateur Reliant 360, Lève Personne Birdy

12v - 2,9Ah Plomb

79x 56x 107

WP2,9-12T



INVIVO

**Moniteur Invivo 9064, Precess 3160, 9030, Blue
Expression MR200, MR400, 9898033169491**

14,8v - 5,0Ah Li-ion

160x 110.20x 32.20

M3964C



**Moniteur Invivo Essential, Precess, Precess Blue
Expression, MR200, 989803152881, 9065**

3,7v - 700mAh Li-ion

66,7x 42,4x 77

M6480C



INVIVO

Moniteur Essential Invivo, 989803171671 Additionnelle

11,1v - 2,2Ah Li-Poly

M3973



Moniteur Compact OmniTrack 3150

12v - 7,2Ah Plomb

151x 65x 97,5

WP7,2-12



IRIS

Iris ST4EX, 2010-0014

3,7v - 1,0Ah Li-ion

52,93x 32,52x 7,61

M3961



IVAC Voir ALARIS (voir Pages 7 à 10)

JADAK

Spectroradiomètre PR-655, PR-670, PR-680, PR-680L

3,7v - 3,3Ah Li-ion

71.10x 56.60x 25.10

M5674



JAEGER

Moniteur Aposcreen

6v - 3,0Ah Ni-cd

131x 55x 31

M4401



JMS

Pousse-Seringue de nutrition entérale SP-500,7N-1200SCK

8,4v - 3,0Ah Ni-mh

90x 43,14x 42,96

M4503



Pompe à Perfusion OT-701, 9N-1200SCK

10,8v - 3,0Ah Ni-mh

130,64x 67,48x 22,69

M4502



Tensiomètre Automatique



JOHNSON - JOHNSON

12v - 2,1Ah Plomb

180x 60x 23

BPS1223



Moniteur KMO100

KALAMED

14,8v - 2,2Ah Li-ion

M4505



KAWE

Ophtalmoscope 28970, 12.80120.742, 12.80120.722

3,5v - 700mAh Ni-mh

55x 23

M4702



**Ophtalmoscope 28966, 12.80220.722
poignées de charge C, MedCharge 4000**

3,5v - 2,2Ah Li-ion

108x 24,6

M4703



Ophtalmoscope 28965, 12.80110.722, MedCharge 4000

2,5v - 3,0Ah Ni-mh

M4700



Laryngoscope 12.80120.712, poignées de charge AA

3,5v - 750mAh Ni-mh

103,40x 14,60

M4704



Laryngoscope 12.80110.712, 28960, poignées de charge AA

2,5v - 1,6Ah Ni-mh

M4701

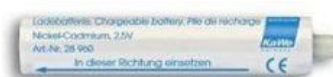

KEELER

Lampe Portable EP59-47130

7,5v - 1,8Ah Li-ion

M4596



Ophtalmoscope Indirect 1919-P-1013

7,4v - 1,8Ah Li-ion

150,60x 22,60x 45,11

M4603



Vantage Plus Slimline 1919-P-5063

7,4v - 850mAh Li-ion

74x 41x 20,50

M4599



Casque 291980, EP39-22079, 1202-P-6229

7,2v - 2,5Ah Ni-mh

50,50x 33,50x 50,80

M4598



Casque Ophtalmo 1919-P-5063

6v - 1,9Ah Ni-cd

M4595



Ophtalmoscope slimline, EP39-18918

3,6v - 2,6Ah Li-ion

95x 21

M4601



Ophtalmoscope Vista, 1919-P-7069

3,6v - 750mAh Ni-cd

81x 26

M4600



Ophtalmoscope Vista 200, Medic Lux, 1919-P-5020

3,6v - 750mAh Ni-cd

72x 26

M8853



KENDALL Voir Covidien / Kendall Page 49 à 51

KENZ CARDICO			
	Cardiotocographe Cardico 1210, Cardico 1211	12v - 3,5Ah Ni-mh	85,20x 68,70x 34,20
			M4611
	Cardico ECG-601	12v - 2,0Ah Ni-mh	144,50x 52,40x 14,60
			M4614
	Cardiotocographe Cardico 1207, 302	12v - 2,0Ah Ni-mh	85x 43x 34
			M4606
	Cardico ECG-108	12v - 1,2Ah Ni-mh	71x 43x 28,60
			M4608
	Balance NDE-A02	9,6v - 2,0Ah Ni-mh	90x 20x 90
			M4631
	Chaise de Pesée MPD250	7,2v - 2,2Ah Ni-mh	150x 29,20x 151
			M4612
	Fauteuil pèse-personne MCC250 MCC250K100M, KSB MBC-A08	7,2v - 2,0Ah Ni-mh	150x 29,20x 151
			M4629
	Fauteuil pèse-personne MCB300K, MCC300K100M	7,2v - 2,0Ah Ni-mh	44,16x 29x 51
			M4613

KIRSCH

Réfrigérateur Banque de Sang BL520

12v - 2,2Ah Plomb

178x 34x 64

WP2,2-12



KIRSCH

Réfrigérateur MED-100, MED520

6v - 4,5Ah Plomb

70x 47x 105,5

WP4,5-6



KONTRON - ROCHE

Moniteur Vitalogik 4500

14,8v - 5,2Ah Li-ion

146,90x 68,75x 18,60

M4963



Sauvegarde Moniteur Vitalmon 5V80B-CLG

6v - 80mAh Ni-mh

31,85x 15,5

5V80H2



1 Picot + : 1 Picot -

Analyseur de Mesure CoaguChek Pro II, 06869904 001

3,7v - 1,8Ah Li-ion

52.50x 38.60x 12.60

M4947



Pompe Balloon K2000

12v - 26Ah Plomb

166x 175x 125

WP26-12



Pompe à Contrepulsion

12v - 18Ah Plomb

181x 76x 67

WP18-12SHR



Moniteur Micromon105, 205, 7141, 7142, 7640

12v - 7,2Ah Plomb

151x 65x 95

WP7,2-12



Moniteur Trakmon 7220



12v - 5,0Ah Plomb



90x 70x 106

FASTON
4.8mm

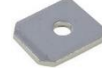

WP5-12

Défibrillateur 7501, Micro Gaz 7650



12v - 2,2Ah Plomb



178x 34x 64

FASTON
4.8mm



WP2,2-12

Moniteur LM8037



6v - 4,5Ah Plomb



70x 47x 105,5

FASTON
4.8mm



WP4,5-6

Oxymètre de Pouls 7840, 7845



6v - 1,0Ah Plomb

multipower

51x 42x 55

FASTON
4.8mm



MP1-6

KRANZBULLER

Fetasaver Doppler 2000, 1er pillier



16,8v - 600mAh Ni-mh



140x 25x 34

M4952

Fetasaver Doppler 2000, 2ème pillier



16,8v - 600mAh Ni-mh



70x 25x 34

M4953

L3 MEDICAL

Testeur de Respirateur LibertyCheck L3, 616-0206



3,7v - 750mAh Li-ion



M5020

LABNET

Pipette Biopette Single, P3600L-BAT-1



3,7v - 800mAh Li-ion



43,6x 36,5x 6

M4958

Pipette Biopette Plus 100, 1000ml, P3942-1000



3,7v - 800mAh Li-ion



39,3x 35,4x 6

M4959

LADD MEDICAL

Moniteur de Pression J3000

6v - 4,5Ah Plomb

70x 47x 105,5

WP4,5-6



**FASTON
4.8mm**



Moniteur de Pression J7000

6v - 1,2Ah Plomb

97x 25x 52

WP1,2-6



**FASTON
4.8mm**



LAERDAL (voir HP Pages 102 à 104 - PHILIPS 163 à 169)

Défibrillateur Hearstart MRX, M3588A

14,4v - 6,0Ah Li-ion

78x 48x 168

M5055C



Simulateur SimMan 3G, 410-12250, 56653 908 012

14,8v - 5,2Ah Li-ion

73.70x 73 x 37

M5042



**Défibrillateur Hearstream FR1, BT1
940010XX, 940020XX, 940030XX**

18v - 1,4Ah Lithium

127x 28x 45

M5054



Non rechargeable

Pompe de Mucosité LCSU 4, LCSU 3, 886113

12v - 2,0Ah Ni-mh

75x 50x 35

M5056C



Pompe de Mucosité LSU, 780800

12v - 2,0Ah Ni-mh

180x 23x 60

M5059



Pompe de Mucosité 880020, 884301, 7305P-413

12v - 2,5Ah Plomb

100x 67x 60

M5058



**Pompe de Mucosité STRY5, 790009, 790010
790012, 79001, 790017, 79125**

2x 6v - 1,7Ah Ni-cd

60x 58x 50

M5051



Défibrillateur Hearstart 1000

12v - 7,2Ah Plomb

151x 65x 95

WP7,2-12



**Défibrillateur Hearstart 780000, 780010, 7800200
780400, LSU4000, L, XTL, M5500B, M5516A
Défibrillateur M3535A, M3536A, M3500B, M3516A
Moniteur de Transport Omnica V24**

12v - 2,1Ah Plomb

180x 60x 23

BPS1223



Moniteur A3, M3928A

6v - 8,0Ah Plomb

139,2x 51,1x 101,6

0859-0012



Pompe de Mucosité LPSU, 770700

6v - 3,0Ah Plomb

134x 34x 60

WP3-6



Capteur Foetal Cardiotico Viridia 50XML

3v - 850mAh Lithium

25x 14,5

M5061



2 Picot + : 1 Picot -

Batterie Moniteur Arrhythmia 1000E, 23130003

2v - 2,5Ah Plomb

73x 44,5

0810-0004



Dynamomètre Lafayette **LAFAYETTE** 3,7v - 700mAh Li-ion 40x 31x 5,9 **M5021**



Aspirateur de Mucosité **LAMIDEY** 12v - 4,5Ah Ni-cd 165x 66x 60 **M4969**

Moniteur Patient Star 50 **LARSEN & TOURBO** 12v - 2,1Ah Plomb 180x 60x 23 **BPS1223**



Moniteur Multiparamètres Planet 50N 12v - 1,2Ah Plomb 97x 43x 53 **WP1,2-12**



Analyseur Lasair 3 **LASAIR** 14,4v - 6,6Ah Li-ion 167,5x 107,3x 21,7 **M4980**



Fitness Latitude PRO1000, 230, REX7000, RST7000 **LIFE FITNESS** 12v - 1,2Ah Plomb 97x 43x 53 **WP1,2-12**



Ergomètre Life Cycle 4v - 2,5Ah Plomb 79,50x 45x 69,90 **0819-0010**



Fitness 90S, 90X, 91X, 93C, 95Li, 95Xi 6v - 2,5Ah Plomb 115,80x 46x 69,90 **0859-0012**



LIFE SCIENCE			
<p>Moniteur LS5, Défibrillateur VPD261</p> 	<p>12v - 7,2Ah Plomb</p> 	<p>151x 65x 95</p> <p>FASTON 4.8mm</p> 	<p>WP7,2-12</p>
<p>Moniteur LS14, LS24, Défibrillateur LS285</p> 	<p>12v - 2,2Ah Plomb</p> 	<p>178x 34x 64</p> <p>FASTON 4.8mm</p> 	<p>WP2,2-12</p>
<p>Moniteur Digital LS1</p> 	<p>1,2v - 2,6Ah Ni-mh</p> 	<p>50,50x 14,50</p> 	<p>AA2600V</p>
LIFE-POINT			
<p>Défibrillateur AED PRO</p> 	<p>12v - 4,5Ah Lithium</p> 	<p>151x 65x 97,5</p>	<p>M5305</p>
LIFECARE			
<p>Ventilateur de Transport PLV100</p> 	<p>6v - 2,5Ah Plomb</p> 	<p>99x 30x 60</p>	<p>M5301</p>
<p>Ventilateur de Transport PLV100 (STICK)</p> 	<p>6v - 2,5Ah Plomb</p> 	<p>180x 33</p>	<p>M5302</p>
<p>Oxymètre de Pouls OX100, 710508AZ</p> 	<p>6v - 1,2Ah Plomb</p> 	<p>97x 25x 52</p> <p>FASTON 4.8mm</p> 	<p>WP1,2-6</p>
LIFESCAN			
<p>Moniteur de Glucose One Touche I, II</p> 	<p>6v - 500mah Alcaline</p> 	<p>35,6x 9,2x 34</p>	<p>7K67-J</p>

Likamed Novo X550



LIKAMED

6v - 1,2Ah Plomb

97x 25x 52

WP1,2-6



FASTON
4.8mm



Lève-malade Golvo 7007, 7000es, Sabina



LIKO (voir Hill Rom Pages 97 à 98)

12v - 5,0Ah Plomb

90x 70x 106

WP5-12



FASTON
4.8mm



Lève-malade Likorall 240,242,243,250, Multirall 200



12v - 2,6Ah Plomb

178x 34x 61

BPS1226

FASTON
4.8mm



**Lève-personne Jumbo, Careline Medline
J1-BA-001, BAJ1, BAJ2**



LINAK

24v - 2,9Ah Plomb

240x 115x 60

M5310



Lève-malade Deskline BA001, CBD6S, Homeline CBH



24v - 2,2Ah Li-ion

210x 76x 38

M5311



**Lève-malade Liko, Linak BAL20001-02
Golvo 8000, 8008, 2006107**



24v - 2,5Ah Ni-mh

175x 50x 32

M3605



Connecteur 4 Fils

Lève-malade Liko Viking M



24v - 2,5Ah Ni-mh

175x 50x 32

M3604



Connecteur 2 Fils

LINAK			
Boîtiers de commande CA30, CA40, CO61, BA19	24v - 1,2Ah Plomb	129x 188x 63,50	M3741
			
LINET			
Lève-malade Intercare	12v - 2,9Ah Plomb	79x 56x 107	WP2,9-12T
		FASTON 4.8mm 	
Likamed Novo X550	6v - 1,2Ah Plomb	97x 25x 52	WP1,2-6
		FASTON 4.8mm 	
LINET			
Lit Elegenza 8214-3040C	24v - 1,2Ah Plomb	130x 110x 37	M5312
			
LINVATEC			
Machine Chirurgical PRO 3520	12v - 1,1Ah Ni-mh	74x 52x 48	M5316
		<i>Reconditionnement</i>	
Machine Chirurgical PRO 3115	9,6v - 2,0Ah Ni-mh	67x 65x 33	M5315
		<i>Reconditionnement</i>	
Arthroscope	6v - 3,0Ah Plomb	134x 34x 60	WP3-6
		FASTON 4.8mm 	
LIONVILLE SYSTEMS			
Chariot de Médicament MC21	12v - 7,2Ah Plomb	151x 65x 95	WP7,2-12
		FASTON 4.8mm 	

LIONVILLE SYSTEMS

Chariot de Médicament 624-D, 818-D, Classic 600

12v - 5,0Ah Plomb

90x 70x 106

WP5-12



Chariot de Médicament 400, 600, 800

6v - 7,0Ah Plomb

151x 34x 94

WP7-6



Brancard Marina

2X 12v - 7,2Ah Plomb

151x 65x 95

WP7,2-12



LUCAS-GRAYSON

Audiomètre GSI 37

7,2v - 500mAh Ni-mh

51,65x 34,8x 17,4

M3493



LUMISCOPE

Astrographe 3

12v - 2,2Ah Plomb

178x 34x 64

WP2,2-12



Pression Artérielle Numérique

1,2v - 3,0Ah Ni-mh

25,4x 49,5

C3000V



LUNEAU

Rétinoscope Série 3, KF, RF-1211716318

7,2v - 2,6Ah Li-ion

72x 38x 20

M6850X



Imprimante Rétinomax Série 1, 2, V208

6v - 2,1Ah Ni-mh

89x 46x 23

M6850



LJUNBERG & KOGEL

Soudeuse de Poche à Sang CR6PS, 170-2040, CR6

24v - 1,7Ah Ni-mh

168,30x 69,10x 34

M5304



MANGAR HEALT

Compresseur d'air basse pression Airflo 24

24v - 2,2Ah Ni-mh

105.20x 75.80x 33.50

M5307

CD0312, CD0315



Compresseur d'air basse pression Airflo 12

12v - 2,0Ah Ni-mh

74.60x 51.80x 33

M5308

CD0313

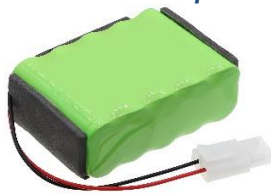

MAQUET voir Getinge (page 83 à 84)

**Système de Table d'opération Magnus 02270231
100975AO, 1180.64B0, 1180.65B0, 1180.65B1**

43,2v - 2,55Ah Li-ion

230x 73x 30

M7654



Table 702-755, ALM -702755

24v - 5,0Ah Ni-cd

163.50x 131x 61

M7656



02270353, 0227-0353, 0227040023

22,2v - 8,8Ah Li-ion

240x 138x 20,50

M7658



**Table Alphamaquet 1150, Betamaquet 1150.01C1
2270185**

12v - 8,0Ah Plomb
(4 Batteries)

300x 90x 45

M5353



MAQUET voir Getinge (page 83 à 84)

**Ventilateur de réanimation Servo i, Servo S, E407E
6487180**

12v - 3,8Ah Ni-mh

152x 90x 21

M5350



Sauvegarde Table Equinox 5090

12v - 1,3Ah Ni-cd

90x 48x 21

M5351



Aspirateur de Sécrétions Medap Venta Multi care 16

11,1v - 2,25Ah Li-ion

57x 65x 19

M5352



Télécommande de Table d'opération D7550, Magnus

10,8v - 700mAh Ni-mh

94x 45x 10

M7651



HL20

12v - 33Ah Plomb
Long Life

197x 131x 159

WPL34-12N



Respirateur Kion, Scialytique XTEN

12v - 26Ah Plomb

166x 175x 125

WP26-12



Batterie Secours Energix

12v - 24Ah Plomb
Long Life

166x 175x 125

WPL26-12NE



**Table D'opération 1150, Betastar 1131.12, Magnus
Alphastar 1132, Alphamaxx 1133, Universis 6090**

12v - 18Ah Plomb

181x 76x 67

WP18-12SHR



MAQUET voir Getinge (page 83 à 84)

Table D'opération 802B, 4020, Equinox 5090, 1131.02 12v - 12Ah Plomb 151x 98x 94 **WP12-12**
Généralis 7002, TAB700, TAB702, Pilier 992V



Table D'opération 1140, Pilier de Table 115002 12v - 7,2Ah Plomb 151x 65x 95 **WP7,2-12**



Table 115001 6v - 12Ah Plomb 151x 50x 97,50 **NP12-6**



Ventilateur Flow-i, 6680640 12v - 38Ah Plomb 206x 250x 97 **SBS40**



MARC HORN

Lève-malade ESMH01001-00409 12v - 5,0Ah Plomb 90x 70x 106 **WP5-12**



MASIMO

Moniteur SEDLine, 5139-0004 11,1v - 2,6Ah Li-ion 55,50x 69,16x 21 **M5439**



Monitoring Platform Root, RDS7, 23893 11,1v - 5,2Ah Li-ion 110x 70x 18.50 **M5447**



Oxymètre de Pouls Radical 7, Color Screen 14282 4,8v - 2,0Ah Ni-mh 55x 50x 14 **M5441**



MASIMO

Oxymètre de Pouls 23794, 25950, Radical 7, 9500 3,7v - 3,75Ah Ni-mh 47x 53x 14 **M5446**



Oxymètre de Pouls RAD-97, 99013 3,7v - 4,5Ah Li-Po 55,8x 12x 53,4 **M5445**



Oxymètre de Pouls RAD-9, Q400 12v - 2,2Ah Plomb 178x 34x 64 **WP2,2-12**



Oxymètre de Pouls Radical 8, 13454 6v - 1,2Ah Plomb 97x 25x 52 **WP1,2-6**



MC GRATH

Vidéolaryngoscope McGRATH, MAC 340-000-000 3,6v - 2,6Ah Lithium 83,1x 27,7x 19,2 **M5451**



MCM voir Fresenius - Vial Pages 72 à 75

MEDELA

Pompe à vide faible Vario 8, Vario 18 12v - 2,1Ah Ni-mh 83x 50x 34 **M5521**
919.0012



Pompe d'aspiration des voies respiratoires Clario 12v - 2,1Ah Ni-mh 83x 49x 40 **M5522**
600.0806



MEDELA			
<p>Tire-lait électrique Freestyle Breast 101034761, 67060 919.7010</p> 	<p>7,4v - 3,4Ah Li-ion</p> 	<p>70x 40.10x 21</p>	<p>M5525</p>
<p>Aspirateur de MucoSité Vario</p> 	<p>12v - 2,2Ah Plomb</p> 	<p>178x 34x 64</p> <p>FASTON 4.8mm</p> 	<p>WP2,2-12</p>
<p>Tire-lait électrique Symphonie</p> 	<p>6v - 1,2Ah Plomb</p> 	<p>97x 25x 52</p> <p>FASTON 4.8mm</p> 	<p>WP1,2-6</p>
MEDFUSION			
<p>Pompe de Pulvérisation 2500, 3010, 3010A, 3500</p> 	<p>7,2v - 2,1Ah Ni-mh</p> 	<p>98x 50x 17</p>	<p>M5523</p>
<p>Pousse-seringue 4000, 22-4050-51, 22-4050-51-C</p> 	<p>7,4v - 4,6Ah Li-ion</p> 	<p>73,60x 73,70x 18,80</p>	<p>M5519</p>
<p>Pompe de Pulvérisation 2001, 2010</p>	<p>7,2v - 1,8Ah Ni-cd</p>	<p>134x 42,5x 23</p>	<p>M5530</p>
MEDIANA			
<p>Défibrillateur Hearton A15, M6056</p> 	<p>15v - 4,2Ah Lithium</p> 	<p>246x 93x 58</p> <p><u>Non Rechargeable</u></p>	<p>M5722</p>
<p>Défibrillateur Hearton A10, M6031-O</p> 	<p>15v - 4,2Ah Lithium</p> 	<p>238x 74,50x 26,2</p> <p><u>Non Rechargeable</u></p>	<p>M5721</p>
<p>Défibrillateur D500, M0058-O</p>	<p>14,4v - 5,2Ah Li-ion</p> 	<p></p>	<p>M5738</p>

MEDIANA

Oxymètre de Pouls Mediana N5600, YN1000, M6005-0

12v - 3,8Ah Ni-mh

84x 34x 65

M5700P



Moniteur YM6000



12v - 3,8Ah Ni-mh

150x 90x 20

M3817



Défibrillateur Hearton T15

10,8v - 2,2Ah Li-ion

M5701



Oxymètre de Pouls N560, Oximat Plus, M6008-0

9,6v - 3,8Ah Ni-mh

72x 55x 52

M5726



Moniteur SmartSigns Lite Plus, YM100, YM1000, M6021-0

8,4v - 7,6Ah Ni-mh

84x 68x 45

M5531B



Moniteur SL600, M6007-0

6v - 4,5Ah Plomb

70x 47x 105,5

WP4,5-6



MEDICAL BODYGUARD

Pompe à Perfusion Ambulatoire 323, 130-050X

7,2v - 1,7Ah Li-ion

76.65x 63.36x 13.74

M5724

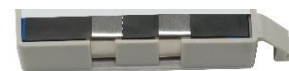

MEDICAL ECONET

Défibrillateur ME-PAD O, 31.10-4301B

12v - 4,2Ah Li-ion

166x 61,6x 35,3

M5533Z



MEDICAL ECONET

Électrocardiographe de repos Cardio M, Cardio M+ 12v - 4,0Ah Ni-mh 140x 27,8x 51,1 **M5533X**



Moniteur Compact 5, 21.10.5515 12v - 2,0Ah Ni-mh 145x 15x 49 **M5533F**



Moniteur Compact 2 11,1v - 2,6Ah Li-ion 55x 66x 20 **M9918**



Moniteur Compact 9, 21.10-6001 10,8v - 4,3Ah Li-ion 110x 18,6x 66 **M5602**



Moniteur Compact 5, Compact 7, 80.10.5521 10,8v - 4,4Ah Li-ion 109,7x 18,50x 66,2 **M5533I**



Moniteur Compact 5, Compact XL, Compact E 21.10.5705 10,8v - 2,6Ah Li-ion 55x 66x 20 **M5533Y**



MEDCAPTAIN

Pousse-seringue 1 voie HP-30, SYS-50, HP-60 11,1v - 2,9Ah Li-ion 69.60x 55.30x 18.60 **M5588**

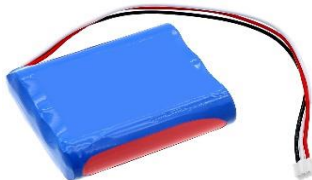

Pousse-Seringue MP30, MP60, SYS-6010, 144457, 654255 11,1v - 1,5Ah Li-ion 58,40x 42,50x 16,36 **M5551**



MEDCAPTAIN

Pompe à perfusion 1 voie MP-60, SYS-6010A

7,2v - 2,6Ah Li-ion

65.90x 36.90x 20

M5587

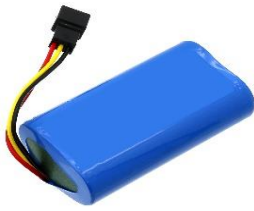

MEDCHOICE

Moniteur Signes Vitaux MMED6000DP-M7

12v - 2,0Ah Ni-mh

183.40x 70.80x 24.50

M5510



MEDIAID

Oxymètre de Pouls 31610, Modèle 30, POX-10-34, IPX1

7,4v - 800mAh Li-ion

67.28x 52.20x 63.08

M5695



MEDICOREP

Pousse-Seringue Vega 2B

12v - 3,3Ah Plomb

134x 67x 60

WP3,3-12



Pousse-Seringue Vega 1B

6v - 2,0Ah Plomb

75x 53x 51

MP2-6



multipower



MEDIGATE

ECG MECA812

14,4v - 3,8Ah Ni-mh

M5537



MEDIPREMA

Couveuse Isis, Table TR4016, Matelas Calibed, TR4016

12v - 150mAh Ni-cd

73,50x 20x 31

M5535



MEDIPREMA

Berceau de Photothérapie 360, 6VRE1/3AA

7,2v - 150mAh Ni-cd

46x 31,5x 21

M5598



Incubateur de transport pour nouveau-né Nite 5020

12v - 7,2Ah Plomb

151x 65x 95

WP7,2-12



Incubateur de transport pour nouveau-né Nite 5020

12v - 3,3Ah Plomb

134x 67x 64

WP3,3-12



MEDRAD

Moniteur Veris MR Vital Signs 9500, 3007835

12v - 22Ah Plomb

181x 75x 167

WP22-12NE



MEDSONIC

Spiromètre MSCPR-1A, B0402095

11,1v - 3,4Ah Li-ion

68,50x 55,30x 22

M5543



MEDTRAD

Fauteuil Celebrity DX

12v - 50Ah Plomb

199x 166x 171

WP50-12NE



Fauteuil Literider

12v - 22Ah Plomb

181x 76x 167

WP22-12NE



Fauteuil Buzzaround



MEDTRAD

12v - 14Ah Plomb

151x 98x 97,50

WP14-12SE



MEDTRONIC voir Covidien Pages 43 à 46

Ventilateur portable MTV1000



MEKICS

10,8v - 5,2Ah Li-ion

110x 69x 19

M5615



Moniteur



12v - 2,2Ah Plomb

178x 34x 64

WP2,2-12



MELA

Défibrillateur Melacard Control S, RS



12v - 1,3Ah Ni-cd

110x 84x 22

M5546



Défibrillateur Melacard Econ B



12v - 1,3Ah Ni-cd

110x 44x 42

M5547



MENNEN

Moniteur Patient Vitalogik 6000, 101-120-026



14,8v - 5,2Ah Li-ion

146,90x 68,75x 18,60

M5552



MERCK

Préleveur D'Air MAS 100, MAS-AC-7009



10,8v - 2,15Ah Ni-mh

50x 50x 46

M5556



MEYRA

Fauteuil Fre Ichair MC2

12v - 80Ah Plomb

259x 168x 212,50

REC80-12i



Fauteuil Electrique Smart 206864200

12v - 50Ah Plomb

197x 165x 175

WP50-12NE



MGVG - DORING - SCHIWA

Perfusion Combimat IP81, IP82, Schiwamatic 3000, 7000

12v - 2,0Ah Ni-cd

130x 52x 49

M7152



Pompe à Perfusion Combimat IP81, IP82

12v - 600mAh Ni-cd

74x 54x 34

M5555



Pompe à Perfusion Combimat Long CS02, CS03, C07

9,6v - 1,2Ah Ni-cd

178x 50x 30

M5560



Pompe à Perfusion Combimat 2000

7,2v - 2,0Ah Ni-cd

80x 56x 54

M5554



Pompe à Perfusion Combimat 2000, IP85 (1+2), IP83-2

7,2v - 1,3Ah Ni-cd

72x 51x 48

M5553



Combimat IP83, IP85, Schiwamatic 7000, 9000

6v - 2,0Ah Ni-cd

81x 52x 54

M5550



MGE

Aspiration portable d'urgence SAM e.p.s, 11-0150 MSP1437

12v - 4,5Ah Ni-mh

137x 92x 20

M5558



MICROLAB

Spiromètre MK8, MKB, 292099, BAT1038

8,4v - 1,2Ah Ni-mh

100x 45x 17

M5562



Microlab 3500, MK4, 69100700, MLA5900

7,2v - 1,2Ah Ni-mh

100x 30x 22

M5566



[Connecteurs 3 Fils](#)

Spiromètre Microlab 3300, ML2000, MLA 4303

7,2v - 1,2Ah Ni-mh

100x 30x 17

M5565



[Connecteurs 2 Fils](#)

MICROTAC

Stimulateur Musculaire Infinity SA9800

4,8v - 700mAh Ni-mh

45x 41,60x 12

M5576



MINDRAY - DATASCOPE

Défibrillateur D6 Platinum, 115-049326-00, LI24I004A

15,1v - 5,6Ah Li-ion

175x 64x 47

M2036



Défibrillateur BeneHeart D6, 0651-30-77120

14,8v - 4,5Ah Li-ion

175x 65x 47

M2006



LI34I001A

MINDRAY - DATASCOPE

Défibrillateur BeneHeart D6,0651-30-77120
LI34I001A

14,8v - 6,6Ah Li-ion 175x 65x 47

M2020



Défibrillateur D3 Platinum,115-049328-00,LI24I005A

14,4v - 5,6Ah Li-ion 176x 74x 30

M2037



Défibrillateur BeneHeart D3, 115-7858-00
LI24I001A

14,8v - 5,2Ah Li-ion 178x 74x 30

M2019



Echographe DC-70 X-Insight,
115-051584-00

14,8v - 3,0Ah Li-ion

M2038



Echographe TE7, M9, FRU, 115-023405-00
LI24I002A

14,8v - 5,8Ah Li-ion 156x 78x 22
2 Batteries

M2027



Respirateur Artificiel SV300, SV350, 115-025022-00
LI24I002A

14,8v - 5,8Ah Li-ion 157x 78x 22

M2487



Electrocardiogram DECG-03A, MEC3,M002-10-69959

14,4v - 2,6Ah Li-ion 74x 19x 70

M2456



Défibrillateur C1, C2, 115-065054-00, 115-065655-00
LM34S002A

12v - 4,2Ah Lithium 157.80x 61.90x 24
Non Rechargeable

M2046



MINDRAY - DATASCOPE

Défibrillateur BeneHeart D1, 115-026737-00

12v - 4,2Ah Li-ion

177x 75x 30,3

M2014



LM34S001A

Non Rechargeable



Moniteur UMEC 10,12, 115-037896-00,022-000273-00

11,1v - 5,2Ah Li-ion

109,82x 68,55x 18,50

M2026



LI23I005A



Accus Samsung

Système d'échographie M5, M7, 2108-30-366176

2x 11,1v - 4,4Ah Li-ion

156x 51x 33

M2010



LI23I001A

Lots de 2 Batteries



Moniteur VS-800, PM7000, PM8000, PM9000

11,1v - 5,2Ah Li-ion

181x 23x 60

M2015C

IPM-9800, MEC-1200VET,23S001A,0146-00-0069, M05-010001-06

Ancien Modèle



Accus Samsung



Moniteur VS-800, PM-8000, PM9000, MEC-1200VET

11,1v - 4,4Ah Li-ion

180x 60x 22

M2005C

0146-00-0099



**Moniteur Accutor+, V, Trio, Spectrum, IPM9800
Wato 20, 30, 35, Old Wato 55, 65, 115-018015-00**

11v - 4,4Ah Li-ion

180x 60x 22

M2002

LI23S001A



Benevision N19, N22, SV600, SV800, 115-034132-00

11,1v - 5,6Ah Li-ion

148x 60x 23

M2033



**Système d'échographie DC-80 X-Insight
115-039637-00, LI23I002A**

11,1v - 4,8Ah Li-ion

M2032



MINDRAY - DATASCOPE

Moniteur Beneview T5,T8, iMEC8, IMEC10, IMEC12 11,1v - 4,5Ah Li-ion 146x 60x 22 **M2004**
Benevision N12, N15, N17, R12, VS600, VS900
 115-018012-00, M05-010002-06



LI23S002A



Moniteur Beneview T5,T8, iMEC8, IMEC10, IMEC12 11,1v - 5,2Ah Li-ion 146x 60x 22 **M2004C**
Benevision N12, N15, N17, R12, VS600, VS900
 115-018012-00, M05-010002-06



LI23S002A



IMEC8,IMEC10,LI31001A,115-01814-00,022-00053-00 11,1v - 2,6Ah Li-ion 147x 60x 24 **M2035**
LI31001A



Echographe Numérique DP-10VET, DP-20, DP-30 11,1v - 4,8Ah Li-ion 136x 71x 22 **M2022**
 115-011218-00, 0146-00-0091-01, LI23I0021



Moniteur BeneHeart R3, Umec 8, Umec 10, Umec 12 11,1v - 2,6Ah Li-ion 69x 55x 18 **M2013**
 115-037895-00, 022-000122-00, LI13S001A



Moniteur Patient MEC-1000 11,1v - 2,6Ah Li-ion 68,56x 55,20x 18,6 **M2029**



Pompe à Perfusion Benefusion VP5, SP5 7,4v - 4,8Ah Li-ion 139.5x 47x 24.8 **M2869**



MINDRAY - DATASCOPE

Moniteur de transport BeneView T1, 115-018016-00 7,4v - 2,3Ah Li-ion 73x 46x 29 **M2016**
LI12I001A



Moniteur de transport BeneView T1, 115-018016-00 7,4v - 2,6Ah Li-ion 73x 46x 29 **M2021**
LI12I001A



Accus Samsung

Pousse Seringue BeneFusion SP1, ICR18650-2S 7,2v - 2,6Ah Li-ion 66x 36,82x 18,70 **M2031**



Moniteur BeneVision N1, 115-049427-00 7,2v - 2,6Ah Li-ion 68x 36x 18 **M2828C**
LI12I003A



Moniteur BeneVision N1, 115-049427-00 7,2v - 2,5Ah Li-ion 68x 36x 18 **M2828**
LI12I003A



Pousse Seringue SK500i, SK600i, 115-050225-00 7,4v - 1,4Ah Li-Poly 67,60x 34,80x 13,50 **M2034C**



Pompe à Perfusion NVP 7,2v - 2,6Ah Li-ion **M5575**
115-068528-00



TD60, TMS60, TM80, TMS-6016, 022-000196-00 3,8v - 3,8Ah Li-ion 74,30x 58,10x 15,58 **M2024**
LI21I001B



MINDRAY - DATASCOPE

Oxymètre de pouls PM-60, M05-010004-08
LI11S001A

3,7v - 1,8Ah Li-ion

54x 12x 45

M5570



Oxymètre de pouls PM-60, M05-010004-08
LI11S001A

3,7v - 1,8Ah Li-ion

54x 12x 45

M5570C



Module Télémétrie BP10, 15-035534-00
LI11I001A

3,7v - 1,8Ah Li-ion

57,2x 49,3x 15,3

M2025



Pompe Ballon 90T,95T,97,CS100,CS300,0146-00-0039

12v - 18Ah Plomb

181x 76x 67

WP18-12SHR



Table D'opération Hybase

12v - 12Ah Plomb

151x 98x 94

WP12-12



Système d'anesthésie Anestar

12v - 7,2Ah Plomb

151x 65x 95

WP7,2-12



Moniteur 3000, Accutor 3, Oximètre Accustat+

12v - 2,2Ah Plomb

178x 34x 64

WP2,2-12



Moniteur Patient PM600

6v - 1,2Ah Plomb

97x 25x 52

WP1,2-6



MINDRAY - DATASCOPE

Moniteur VS800, PM800 Express, PM9000
Moniteur IPM9800, MEC1000, MEC1200, Pasport 2
Moniteur Accutor Plus 3, 4, 5, EL, 25L, LT, XG, XL

12v - 2,1Ah Plomb

180x 23x 60

BPS1223



MILLION

Moniteur Patient ML1200, ML1500

14,8v - 2,6Ah Li-ion

73.20x 68.60x 18.60

M5578



Moniteur Patient ML700, ML1100

14,8v - 2,4Ah Li-ion

74.10x 65.80x 18.20

M5579

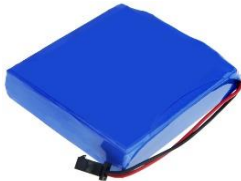

MINOLTA - VICKERS

Oxymètre de Pouls Pulsox 7

7,2v - 1,1Ah Ni-cd

89x 55x 19

M5609



Bilirubinomètre JM-101

4,8v - 300mAh Ni-mh

57x 30x 14

M1152



Bilirubinomètre JM-102

4,8v - 800mAh Ni-mh

48x 25x 17

M1154



Bilirubinomètre JM-103

2,4v - 800mAh Ni-mh

45x 22x 10

M1150



MIR			
Spiromètre portable Spirolab II, Spirolab III, 972301	7,2v - 4,5Ah Ni-mh	106,60x 66,6x 18,2	M5616
			
Spiromètre portable Spirodoc, Spirobank II Smart, Basic 970085	3,7v - 1,15Ah Li-ion	53x 34x 5,6	M5617
			
MOLIFT - ETAC - PRAXIS			
Power Pac 1341000, Mover 205, Mover 300, Partner 255	26,4v - 3,0Ah Ni-mh	222x 80x 60	M5627
			
Rail plafond Nomade, R205, R300, HI-TRAC AIR 2510023, Molift Power Pac 1221115	26,4v - 3,0Ah Ni-cd	135x 80x 55	M5626
			
Lève-personnes mobile Mover 180, Smart 150 Transfers Quick Raiser 1 et 2, Swing Praxis, 541000	14,4v - 2,6Ah Ni-mh	222,5x 73,8x 42,5	M5611
			
Lève Malade Actuator	12v - 18Ah Plomb	181x 76x 67	WP18-12SHR
		 Borne M5	
Lève Malade Quick Raiser 98	12v - 4,0Ah Plomb	195x 47x 70	BPS1240
	multipower	 FASTON 4.8mm	
Lève Malade Hi-Trac, Decken	12v - 2,2Ah Plomb	178x 34x 64	WP2,2-12
		 FASTON 4.8mm	

MORITA			
<p><i>Module Endodontique DentaPort ZX Set OTR,DP-TriAuto ZX</i> 6905-006</p> 	<p>9,6v - 700mAh Ni-mh</p> 	<p>45,87x 41,50x 20,84</p>	<p>M5708</p>
<p><i>Localisateur d'Apex SM-DP-ZX</i></p> 	<p>4,8v - 1,6Ah Ni-mh</p> 	<p>46,80x 41,80x 21,40</p>	<p>M5709</p>
<p><i>Moteur Endodontique TR-ZX2, Tri Auto mini TR-CM</i> <i>Pencure VL-7, 7505626, 7505628, 6440-820</i></p> 	<p>3,7v - 700mAh Li-ion</p> 	<p>54x 14,40</p>	<p>M5710</p>
MORTARA / Burdick			
<p><i>Défibrillateur Burdick Médic 5, 850711</i></p> 	<p>24v - 2,0Ah Plomb</p> 	<p>150x 40x 89</p>	<p>M1721</p>
<p><i>Défibrillateur Burdick Médic 4</i></p> 	<p>24v - 2,5Ah Ni-mh</p> 	<p>168x 80.50x 70</p>	<p>M1712</p>
<p><i>ECG Burdick Eclipse 4, 4l, 400, 850, LE II, 862988</i></p> 	<p>16,8v - 700mAh Ni-cd</p> 	<p>95x 28x 56</p>	<p>M1723</p>
<p><i>ECG Burdick Eclipse 8, 8i, 8l, 800, 863-045</i></p> 	<p>16,8v - 1,5Ah Ni-cd</p> 	<p>210x 68x 23</p>	<p>M1724</p>
<p><i>ECG Atria 3000,3100, 6000,6100, 92700, 146-0126-00</i></p> 	<p>14,4v - 1,6Ah Ni-mh</p> 	<p>83x 28x 50</p>	<p>M1725</p>
			

MORTARA / Burdick			
Moniteur Patient Surveyor S9, 4800-017	11,1v - 7,8Ah Li-ion	150x 90x 20	M5712
			
Moniteur Mobbile Surveyor S4, 4800-018, F1559	7,4v - 1,6Ah Li-ion	55,4x 38,5x 21	M5711
			
Électrocardiographe au Repos Eli 350	12v - 9Ah (36w) Plomb	151x 94x 65	WP1236W
			
Électrocardiographe au Repos Eli 280, Eli 380	12v - 7,2Ah Plomb	151x 65x 95	WP7,2-12
			
Électrocardiographe au Repos Eli 250	12v - 2,2Ah Plomb	178x 34x 64	WP2,2-12
			
Électrocardiographe au Repos Eli 50, 230	12v - 1,2Ah Plomb	97x 43x 53	WP1,2-12
			
Électrocardiographe au Repos Eli 100	6v - 1,0Ah Plomb	51x 42x 55	MP1-6
			
NARCOTREND			
Moniteur Compact NC-T, EEG	12v - 2,2Ah Plomb	178x 34x 64	WP2,2-12
			

NATUS			
<p>Doppler obstétrical et vasculaire ImexDop CT, CT+ C631</p> 	<p>12v - 250mAh Ni-mh</p> 	<p>50x 25x 32</p>	<p>M5607</p>
<p>Audiomètre de dépistage auditif Algo3, Algo 3i</p> 	<p>7,4v - 2,6Ah Li-ion</p> 	<p>66,8x 36,70x 17,35</p>	<p>M5618</p>
<p>Système de mesure des PEA Madsen AccuScreen Otometrics</p> 	<p>3,7v - 1,8Ah Li-ion</p> 	<p>53x 35.30x 11</p>	<p>M7257</p>
NAUSICA			
<p>Verticalisateur WAY3, Veo-Box, NK403004</p> 	<p>12v - 5,0Ah Plomb</p> 	<p>90x 70x 106</p> 	<p>WP5-12</p>
<p>NELCOR - PURITAN BENETT Voir Covidien Pages 46 à 49 NEWPORT MEDICAL Voir Covidien Pages 43 à 46</p>			
NESTLE			
<p>Pompe à Perfusion 3000, P6000, P7000</p> 	<p>12v - 1,2Ah Plomb</p> 	<p>97x 43x 53</p> 	<p>WP1,2-12</p>
NEUSOFT MEDICAL			
<p>NeuVision 500, CPLB-18650A</p> 	<p>14,4v - 3,4Ah Li-ion</p> 	<p>132x 37x 18.90</p>	<p>M5675</p>
<p>NSC-M10</p> 	<p>10,8v - 5,2Ah Li-ion</p>	<p>69x 64x 35</p>	<p>M5672</p>

NIDEK

**Réfractomètre portable HandyRef-k, Kératomètre ARK30
BAR0003**

7,4v - 2,0Ah Li-ion

71,7x 31,6x 20,4

M5741



Auto-réfracto-kératomètre KM500, KM-500BPI

6v - 2,1Ah Ni-mh

33x 44x 48

M5740



NIHON KOHDEN

**Défibrillateur Cardiolife AED2100, AED2100K
SB-210VK, X212A, NKPB-1430K**

30v - 1,4Ah Lithium

157x 47x 40

M5854



2Ans Non Rechargeable

**Défibrillateur Cardiolife NKPB-14301K, SN5001
AED2100, AED2150, AED2151, AED2152, SB-212VK**

30v - 1,4Ah Lithium

175x 59x 45

M5854



2Ans Non Rechargeable

**Défibrillateur Cardiolife NKPB-28271K, SN5001
AED2100, AED2150, AED2151, AED2152, SB-214VK**

27v - 2,8Ah Lithium

70x 57x 45

M5857



4Ans Non Rechargeable

Défibrillateur Cardiolife AED3100, SB-301V, NK3100

15v - 3,3Ah Lithium

128x 67x 42

M5837



4Ans Non Rechargeable

ECG SE-1, SE-3, SE-12, SE-100, SE-300, SE1200

14,4v - 2,6Ah Li-ion

74x 19x 70

M2456



NIHON KOHDEN

**Electrocardiographe Cardiofax G, ECG-2550, SB-201D
X078**

14,4v - 3,4Ah Ni-mh

215x 10,2x 18,2

M5836



**Défibrillateur Cardiolife TEC8300, TEC8362K, SB831-V
X077**

14,4v - 6,3Ah Li-ion

170x 110x 45

M5856



Défibrillateur Cardiolife EMS1052, SB-121V, X163

14,4v - 5,5Ah Li-ion

M5995



**Moniteur Life Scope I, Cardiofax M, X062,YS-076P5
BSM-2300, 2301K, 2303K, 2304, 2350, 2351, 2353K, 2354**

12v - 4,5Ah Ni-mh

93x 68x 32

M5848



**Électrocardiographe au repos Cardiofax S
ECG1250, ECG2250, ECG-9620, SB-901D, X071**

12v - 2,0Ah Ni-mh

180x 42x 17

M5841NO



ECG Cardifax ECG-1500, ECGNK-1550, SB-150D, X073

12v - 3,6Ah Ni-mh

140x 22x 93

M5840



**Défibrillateur TEC-5500, TEC-5521, TEC-5531
Défibrillateur TEC7621, TEC7631, TEC7721, TEC7731K
ECG-1350, NKB-301V, X065**

12v - 2,8Ah Ni-mh

110x 45x 45

M5850



NIHON KOHDEN

**Défibrillateur TEC-7511, TEC-7521, TEC-7531
ECG9320, Cardiofax 4201-6000, LC-S2912NK, X41B**

12v - 2,9Ah Plomb

102x 56x 76

M5851



**Défibrillateur Lifescope P, Lifescope A
TEC8250, TEC8251, BSM-4000, BSM-4100, BSM-5100
NKB-101, NKB-102VK, NKB-101V, X060**

12v - 3,0Ah Ni-mh

141x 27x 95

M5842



**Moniteur de Transport Life Scope PT, BSM-1700
SB-170P, X161**

10,8v - 2,9Ah Li-ion

91x 66x 20

M5844



**Respirateur Léoni
NKD-0217748**

10,8v - 5,46Ah Li-ion

70x 38x 38

M5834



**Moniteur Life Scope G5, CSM-1501, CSM1502
SB950P, X162A**

10,8v - 5,4Ah Li-ion

106x 73x 43

M5835



**Moniteur Bedside Série CSM-1701, CMS-1702
SB-970P, X162B, CU-172**

10,8v - 2,5Ah Li-ion

70.20x 52x 38.90

M5828C

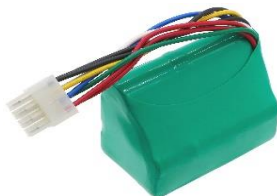

**Moniteur Life Scope G7, Série CSM-1700
SB-970P, X162B**

10,8v - 2,5Ah Li-ion

M5828



NIHON KOHDEN

**Moniteur Life Scope G9, Séries Bedside CSM1000
SB-920P, X162**

9,6v - 2,25Ah Ni-mh

144x 29x 69

M5794



**Moniteur Life Scope VS, Séries BSM3000, X075
Moniteur Life Scope TR, Séries BSM6000, SB-671P**

9,6v - 2,9Ah Li-ion

76x 96x 35

M5852



**Moniteur Life Scope N, OPV1500, OPV-1500K
NKB-302, X064**

9,6v - 2,0Ah Ni-mh

67x 50x 35

M5849



**Moniteur Vismo PVM-2700, PVM-2701, PVM-2703
SB-201P, X076**

9,6v - 3,8Ah Ni-mh

68x 70x 34

M5853



**Électrocardiographe au repos Cardiofax C, ECG-3150
SB-301DC**

8,4v - 1,6Ah Ni-mh

118x 17x 45

M5997



Moniteur Bedside Séries SVM-7500, SVM-7600, SB-752P

7,4v - 6,6Ah Li-ion

69,70x 55x60x 37,20

M5866



**Oxymètre de Pouls PLV-2700, OLV2700, OLG-2800
YS-085P6, X072**

7,2v - 2,5Ah Ni-mh

101x 52x 17

M5855



NIHON KOHDEN

EEG WEE-100, X231, YZ03080

7,2v - 2,6Ah Li-ion

70x 38x 20

M5847



Moniteur Vismo PVM-4000, PVM-4761, SB-470P

7,2v - 6,6Ah Li-ion

75.80x 55x 37.90

M5839C



**Moniteur Lifescope SVM-7200, SVM-7260, SB-720P
SB-710P**

7,2v - 2,6Ah Li-ion

151.70x 72.50x 22.30

M5875



**ECG Cardifax 8023G, 8110, 8400, 8420k, 8820, 8830
8830k, 9010, 9020, 9022, 9110, 9130, 9132
X041A, LCT-1920ANK, LCT-1912ANK, TEC7221K**

12v - 2,1Ah Plomb

180x 60x 23

BPS1223



Défibrillateur 8340

6v - 12Ah Plomb

151x 50x 97,50

NP12-6



Backup ECG 9010, 9220, 9022, 9110, 9130, 9132

3v - 220mAh Lithium

20x 3,2

CR2032C2



NIKKISO

Pompe à Infusion PSK-01

6v - 2,0Ah Ni-mh

51.30x 43.40x 27.40

M6071



Générateur d'hémodialyse DBB-06S, DBB-07

24v - 2,0Ah Ni-mh

167x 51.40x 33.70

M6072



NONIN

**Moniteur Lifesense, (nouveau modèle)
9810-001**

7,4v - 3,8Ah Li-ion

M5865



**Oxymètre de Pouls Avant 2120, 4000, 9000, 9600, 9700
4032-001**

7,2v - 3,6Ah Ni-mh

70x 53x 37

M5860



Oxymètre de Pouls Palm Sat 7500, 4032-003

7,2v - 2,0Ah Ni-mh

42x 50x 28

M5863



Oxymètre de Pouls 8600, 8604, 8700, 8800

6v - 1,8Ah Ni-cd

110x 42x 22

M5861



Oxymètre de Pouls Palm Sat 2500, 2500A, 2500C, 9862-001

4,8v - 1,6Ah Ni-mh

60x 56x 19

M5862



Imprimante 3045, 67100, 8604P

6v - 1,2Ah Plomb

97x 24x 50

WP1,2-6



NORTHERN Meditec

Moniteur de signes vitaux Aquarius +, NT-LI4S1P-PB

14,8v - 2,6Ah Li-ion

75x 68x 19

M5869



Moniteur patient mutiparamètres Virgo, NT-LI4S1P-PA

14,8v - 2,6Ah Li-ion

148.20x 60x 23

M5868



NOVA Biomédical

Lecteur de glycémie StatStrip, TPS-2003, 654141

3,7v - 1,8Ah Li-Poly

67x 37x 12

M5871



NOVACOR

Holter Diasys Integra, Tensiomètre Mapa ACC-0750-00

3,6v - 800mAh Ni-mh

48x 20x 17

M5870



NOVAMETRIX

Moniteur 1200, 1260, 7000

12v - 5,0Ah Plomb

90x 70x 106

WP5-12



**Oxymètre de Pouls 500, 800, 2001
Moniteur 840, 7001, 78100**

12v - 2,2Ah Plomb

178x 34x 64

WP2,2-12



Oxymètre de Pouls Nova 500, 500B

6v - 3,0Ah Plomb

134x 34x 60

WP3-6



Moniteur Oxygène 807, 811

6v - 1,2Ah Plomb

97x 25x 52

WP1,2-6



NSK

Micromoteur d'endodontie EndoMate DT, U421-70

12v - 700mAh Ni-mh

52,20x 46,50x 21,30

M5872



OCEASOFT

Enregistreur de Température Cobalt LT, L3, S3, 2, PT100 3,6v - 3,6Ah Lithium 17x 26 **LS17500**



Enregistreur Cobalt M, Cobalt 1, Cobalt T 3,6v - 2,6Ah Lithium 14,5x 50,5 **LS14500**



OHMEDA (Voir Datex pages 53 à 55)

OLYMPUS

EndoCapsule RE-1, EndoCapsule VE-1 7,4v - 3,6Ah Li-ion 72x 60x 25 **M3615**



Générateur de Lumière Froide CV200 3,6v - 2,6Ah Lithium 14,5x 50,5 **LS14500CNA**

Fibre Optic Scope 3v - 1,55Ah Lithium 34,50x 17 **CR123AX**



OMRON (voir Baxter/Colin Page 19 à 21)

Moniteur BPS-510 12v - 3,8Ah Ni-mh 150x 90x 20 **M3817**

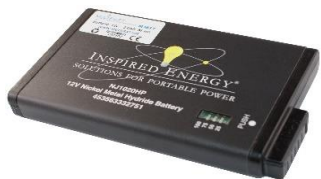

Moniteur Bedside SPO2 X1, 10005948, HBP2070 10,8v - 2,2Ah Li-ion 89x 70x 57 **M4604**



Press-Mate Prodigy 2, 30190960, 2110P 6v - 5,0Ah Plomb 122x 122x 34,30 **M1920B**



OMRON (voir Baxter - Colin Page 19 à 21)

Tensiomètre HEM-907, HEM-907XL, 48H907N

4,8v - 2,0Ah Ni-mh

56x 50x 15

M3650



Tensiomètre HBP-3100, HPM-1300, HXA-BAT-2000

3,6v - 2,0Ah Ni-mh

50x 42,8x 14

M3652



ONCARE

Lève-Malade Harmony

12v - 2,6Ah Plomb

70x 48x 98

BPS1225



OPTOMED

Rétinographe Smartscope M5 PRO

4,8v - 700mAh Ni-mh

46,50x 41,62x 10,70

M6104



ORON

Moniteur de Signes Vitaux ORON-628G, B0402096

7,2v - 2,6Ah Li-ion

66x 36.92x 20.32

M6107



OSEN / Szosen

Electrocardiographe ECG-8112

14,8v - 2,6Ah Li-ion

73.20x 68.60x 19.50

M6353



Electrocardiographe ECG-8110, ECG-8110A

12v - 2,0Ah Ni-mh

84x 43x 33.6

M6352



















Pompe à perfusion OIP-900, JHOTA-990-00

11,1v - 2,6Ah Li-ion

69,50x 55,60x 19,50

M6358



OTTOBLOCK			
Fauteuil C2000	12v - 100Ah Plomb	330x 173x 220	YPC100-12
			
Fauteuil B600, Xeno	12v - 80Ah Plomb	259x 168x 212,50	REC80-12i
			 Insert M6
Fauteuil B400, B400 Junior	12v - 50Ah Plomb	199x 166x 171	WP50-12NE
			 Insert M6
Fauteuil A200	12v - 36Ah Plomb	196x 130x 169	REC36-12i
			 Insert M5
OXYLITRE			
Aspirateur de Mucosité Petite Elite, CPS1100	12v - 4,5Ah Ni-mh		M6801
			
PALCO LABORATOIRE			
Oxymètre de Pouls 400, 500, 5781	12v - 2,0Ah Ni-mh	81x 50,33x 27,4	M6354
			
PARAMEDICS			
Défibrillateur CU-ER, Séries CU-ER1, CU-ER5	12v - 4,5Ah Ni-mh	89x 41x 67	M6356
			Connecteur 4Fils
Défibrillateur CU-ER, Séries CU-ER1	12v - 4,5Ah Ni-mh	89x 41x 67	M6357
			Connecteur 2Fils

Lève-malade 190



PARKER

12v - 7,2Ah Plomb

151x 65x 95

WP7,2-12



PARKS ELECTRONICS

Doppler 613,614,615,711,811B,808,812,821,915

12v - 300mAh Ni-mh

51x 29x 53

M6360



Doppler 1010

12v - 8,0Ah Ni-cd

168x 70,8x 98

M6361



Doppler 806 CA

12v - 12Ah Plomb

151x 98x 94

WP12-12



Doppler 1050, 1051, 1059, 2050

12v - 5,0Ah Plomb

90x 70x 106

WP5-12



Doppler 811B

12v - 1,2Ah Plomb

97x 43x 53

WP1,2-12



Doppler 1026

6v - 3,0Ah Plomb

134x 34x 60

WP3-6





Doppler 611, 911L, 911S, 915L



6v - 1,2Ah Plomb



97x 25x 52



WP1,2-6









PENLON			
Machine d'anesthésie AM-1000	12v - 2,2Ah Plomb	177x 34x 60	WP2,2-12
		FASTON 4.8mm 	



Ventilateur d'anesthésie AV-80, AV-800	12v - 1,2Ah Plomb	97x 43x 53	WP1,2-12
		FASTON 4.8mm 	



PENTAX			
Source de Lumière	3v - 1,55Ah Lithium	34,50x 17	CR123AX
			

PERMOBIL			
Fauteuil M400, C400, X850,	12v - 80Ah Plomb	259x 168x 212,50	REC80-12i
		Insert M6 	

Fauteuil Electrique C300	12v - 50Ah Plomb	199x 166x 171	WP50-12NE
		Insert M6 	

Fauteuil Verticalisateur	12v - 22Ah Plomb	181x 76x 167	WP22-12NE
		Insert M6 	

PFRIMMER - Nutricia			
Pompe à Nutrition Nutromat S, Nutromat SX	12v - 600mAh Ni-cd	63x 53x 54	M6401
			

Pompe à Nutrition Micro Max 100, 100i, 200i	6v - 1,0Ah Ni-cd	150x 65x 15	M6402
			

PHILIPS - Respironics - Invivo - Agilent

Echographe Epiq 7, 453561990902, 453561654585 25,2v - 3,9Ah Li-ion **M6451**



Echographe Affinity, 453561990901 25,2v - 3,4Ah Li-ion **M6490**



Défibrillateur Hearstart FR1, BT1 18v - 1,4Ah Lithium 127x 28x 45 **M6456**
940010XX, 940020XX, 940030XX, 989803102301 Non Rechargeable



Echographe CX50, 453561446191, 453561446193 14,8v - 6,15Ah Li-ion 135x 130x 26 **M6467**



Moniteur/Défibrillateur Efficia DFM100 14,8v - 5,2Ah Li-ion 145x 80x 28 **M6482C**
989803190371



Moniteur Patient Expression MR200, MR400 14,8v - 5,08Ah Li-ion 160x 110.20x 32.20 **M3964C**
Invivo 9064, Precess 3160, 9030, Blue, 989803169491



Défibrillateur/moniteur HeartStart Intrepid 14,68v - 5,5Ah Li-ion 148,9x 80,7x 27,8 **M6491**
989803206451



SimplyGo Mini Concentrateur d'oxygène portable 14,4v - 6,8Ah Li-ion 190x 110x 25 **M3972**
1082662



PHILIPS - Respironics - Invivo - Agilent

<p>Défibrillateur Hearstart MRX, M3538A, M3536A, 3535A 989803129011</p>	<p>14,8v - 6,0Ah Li-ion</p>	<p>78x 48x 168</p>	<p>M5055C</p>
			
<p>Défibrillateur/moniteur HeartStart XL+ 989803167281</p>	<p>14,8v - 6,6Ah Li-ion</p>	<p>150,2x 116,80x 23,52</p>	<p>M6479-O</p>
			
<p>Défibrillateur/moniteur HeartStart XL+ 989803167281</p>	<p>14,8v - 6,6Ah Li-ion</p>	<p>150,2x 116,80x 23,52</p>	<p>M6479</p>
			
<p>Echographe Sparq, 453561731922</p>	<p>14,4v - 6,8Ah Li-ion</p>	<p>167.5x 107,3x 21,7</p>	<p>M6497</p>
			
<p>EverGo Concentrateur d'oxygène portable 900-102</p>	<p>14,4v - 6,6Ah Li-ion</p>	<p>167.5x 107,3x 21,7</p>	<p>M6713</p>
			
<p>Ventilateur Trilogy 70,100, 200, 202, 1043570,1055804 Bipap A30, A40</p>	<p>14,4v - 5,2Ah Li-ion</p>	<p>153.30x 44x 58</p>	<p>M3969C</p>
			
<p>Ventilateur Trilogy EV300, Trilogy Evo, 1127889</p>	<p>14,4v - 5,5Ah Li-ion</p>	<p>159x 44x 47,50</p>	<p>M6101</p>
			
<p>DEA Défibrillateur Heartstart FR2, FR2+ M3860A, M3861A, M3863A, M3840A, M3841A</p>	<p>12v - 4,2Ah Lithium</p>	<p>172x 65x 35</p>	<p>M6474</p>
		<p><u>Non Rechargeable</u></p>	

PHILIPS - Respironics - Invivo - Agilent

DAE Défibrillateur HeartStart FR3, 989803150161

12v - 4,7Ah Lithium

100x 67x 46

M6470C



Non Rechargeable

**Moniteur Agilent Viridia M2, Viridia M3, Viridia M4
M3046A, M3056, 453563332751, NJ1020, DR36**

12v - 3,8Ah Ni-mh

150x 90x 20

M3817

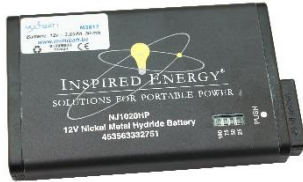

**Moniteur SureSigns VM3, VM4, VM6, VM8
Moniteur SureSigns VS2, VS3, VS4, VSV
PageWriter TC20, TC30, TC50, TC70**

10,8v - 92Ah Li-ion

150x 90x 20

M6453

989803194541 plus dispo



**Moniteur Sursigns VM1, VM2, VS1, VS2+, VSi
989803174881, 453564243501, 989803166291**

11,1v - 3,4Ah Li-ion

66,30x 55,40x 21,40

M6478C



Accus Qualité Panasonic

**Respironics Nébuliseur Pneumatique Innospire
1110726**

11,1v - 1,7Ah Li-ion

M6716



Système de Radiologie Mobile WDR

11,1v - 2,5Ah Li-ion

166x 85.50x 17

M6100



Moniteur Patient Efficia CM100, 989803189981

11,1v - 2,4Ah Li-ion

150x 90x 20

M6498



PHILIPS - Respironics - Invivo - Agilent

Moniteur de Signes Vitaux EarlyVue VS30, CM100 11,1v - 7,8Ah Li-ion 150x 90x 20 **M64890**
989803199221



Moniteur Goldway G30, LI3S200A 11,1v - 4,8Ah Li-ion 149x 60x 24 **M2872**



Cardiographe TC10, 989803185291 11,1v - 4,8Ah Li-ion 149x 60x 24 **M2871**



Moniteur Patient IntelliVue X2, Intellivue MP2 10,8v - 2,6Ah Li-ion 66x 80x 20 **M6452C**
989803148701, M4607A



Moniteur Patient IntelliVue X2, Intellivue MP2 10,8v - 2,0Ah Li-ion 66x 80x 20 **M6452**
989803148701, M4607A



Moniteur Patient Intellivue X3, Intellivue MX100 10,8v - 2,6Ah Li-ion 69x 71x 23 **M6457C**
989803196521



Moniteur Intellivue MP20, MP30, MP40, MP50, MP70 10,8v - 8,4Ah Li-ion 150x 90x 20 **M6450**
Moniteur Intellivue MX400, MX450, MX500
Moniteur Fœtal Avalon FM20, FM30, M4605A



PHILIPS - Respironics - Invivo - Agilent

Echographe OptiGo Portable, Doppler M2430A

10,8v - 7,2Ah Li-ion

149x 60x 24

M6467

Pagewriter Touch, Pagewriter II

98980312913



**Moniteur Telemon B et C, M4790A, M2636A, M2638A
M2636B, M2636C**

10,8v - 4,0Ah Ni-mh

214x 52x 18,5

M6454

989803109821



**Respironics Ventilateur BiPAP Focus, 989805610931
8-500016-00**

9,6v - 3,5Ah Ni-mh

74.5x 31x 71

M6711



DAE Défibrillateur Hearstart HS1, FRx, M5070A

9v - 4,2Ah Lithium

125x 60x 25

M6472

Non Rechargeable



Moniteur Robuste et avancé Tempus Pro, 01-2051

7,4v - 10,2Ah Li-ion

M7065



Respironics Respirateur Tidal Wave 710, DR30AA

7,2v - 3,8Ah Ni-mh

100x 70x 18

M6712



Respironics Smartmoniteur, Moniteur D'Apnée 2

6v - 1,8Ah Ni-mh

85x 45x 18

M6455



Moniteur SureSigns VS1, 453564006331

6v - 5,0Ah Plomb

83x 77

M6475



PHILIPS - Respironics - Invivo - Agilent

Moniteur Patient Portatif Intelligue MX40
989803176201, 989803174131, 989803205801

3,7v - 1,9Ah Li-ion

49x 18x 60

M6471



Bilirubinomètre Bilichek 2 Bilirubin, 1002738

3,7v - 2,6Ah Li-ion

69x 18

M6715



Moniteur MR400, Module Sans Fil, 989803191341

3,7v - 850mAh Li-poly

70x 43x 10

M6485



Moniteur Invivo 9065, 9067, MR200 Essential, Pcess blue, Expression, 989803191341

3,7v - 700mAh Li-ion

66,7x 42,4x 7

M6480C



Tensiomètre EME11-P506, 989803193431

3,7v - 1,8Ah Li-ion

52.70x 34x 11.20

M3968



Sauvegarde Table Surgigraphic 6000 Steris, MR200

3,7v - 850mAh Li-Poly

29x 11,80

M3965



Rayon X PMX2000

12v - 34Ah Plomb
Long Life

197x 131x 159

WPL34-12N



Moniteur C3, 862474C3, 832478, Goldway UT4000A 204503-001

12v - 5,0Ah Plomb

90x 70x 106

WP5-12



PHILIPS - Respironics - Invivo - Agilent

Moniteur 1205, M1097A, M4088A, UT400A, UT600A 12v - 2,1Ah Plomb 180x 60x 23 **BPS1223**



Moniteur FM2, A1, C1, M2922A 6v - 4,5Ah Plomb 70x 47x 105,5 **WP4,5-6**



Novamatrix Oxymètre de Pouls Nova 500, 500B 6v - 3,0Ah Plomb 134x 34x 60 **WP3-6**



Novamatrix Moniteur Oxygène 807, 811 6v - 1,2Ah Plomb 97x 24x 50 **WP1,2-6**



PHYSIO CONTROL

**Système de compression thoracique Lucas 2, Lucas 3
100597-00, 100947-00, 16201-00, 11576-000039** 25,9v - 3,3Ah Li-Poly 134x 87x 65 **M6605
M6606**



**Système de compression thoracique Lucas 2, Lucas 3
100597-00, 100947-00, 16201-00, 11576-000039** 25,9v - 3,0Ah Li-Poly 134x 87x 65 **M6605C**



Défibrillateur Lifepak 9S, LP9B 16v - 2,5Ah Plomb 134x 78x 67 **M6585**



Défibrillateur Lifepak 9H, Lifepak 9P, 803704-03 16v - 2,5Ah Plomb 136x 72x 70 **M6585H**



PHYSIO CONTROL

Défibrillateur Lifepak 1000, LP1000
11141-000100, 11141-00010

12v - 4,5Ah Lithium
Non Rechargeable

203x 57x 33

M6597C



Défibrillateur Lifepak 1000, LP1000
11141-000100, 11141-00010

12v - 4,5Ah Lithium
Non Rechargeable

203x 57x 33

M6597



Défibrillateur Lifepak 500

12v - 7,5Ah Lithium
Non Rechargeable

190x 76x 44

M6596



Défibrillateur Lifepak CR2, 11141000165

12v - 4,65Ah Lithium
Non Rechargeable

176x 60x 22

M6603



Défibrillateur/Moniteur Lifepak 20, LP20, 11141-000068

12v - 3,0Ah Ni-mh

215x 45x 22

M6592



Défibrillateur Lifepak 6, Lifepak 7, LP6200

12v - 1,7Ah Ni-cd

112x 23x 91,5

M6581



Défibrillateur Lifepak 5,10,12, Moni 250, 11141-000044

12v - 1,9Ah Ni-cd

128x 98x 34

M6584



Défibrillateur Lifepak CR+ Plus Express
11403-000002

12v - 1,5Ah Lithium
Non Rechargeable

151x 33x 31

M6698



PHYSIO CONTROL

Défibrillateur/Moniteur Lifepak 15, LP15
21330-001176

11,1v - 6,0Ah Li-ion

140x 70x 43

M6591



Défibrillateur/Moniteur Lifepak 20e, LP20E,
3205296-002, 11141-000112

11,1v - 7,8Ah Li-ion

220x 50x 30

M6599C



Module de gestion de code Lifepack 20/20E,
1150-000018, 11141-000162

11,1v - 2,6Ah Li-ion

66x 55x 21

M6608



Moniteur Lifepak 8, Moniteur Teil, LP8MON

2x 9,6v - 2,2Ah Ni-cd

149x 70x 36

M6582



Oxymètre de Pouls Lifestat 200, Lifestat 1600, LS200

8v - 2,5Ah Plomb

66x 66x 60

M6601



Oxymètre de Pouls Lifestat 100, LS100

8v - 2,5Ah Plomb

68x 68x 60

M6600



Défibrillateur Lifepak 8, Moniteur Teil, LP8

2x 6v - 1,5Ah Ni-cd

115x 46x 28

M6583



PHYSIO CONTROL

ECG ,Oxymètre de Pouls VSM2

12v - 1,2Ah Plomb

97x 43x 53

WP1,2-12



Oxymètre de Pouls VSM2, Imprimante Lifestat 1600

6v - 1,2Ah Plomb

97x 25x 52

WP1,2-6



PHYSIOMED

Thérapie VocaSTIM Trainer

8,4v - 740mAh Ni-mh

46,58x 41,75x 20,40

M6415

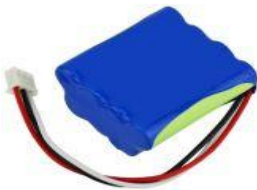

PRAXIS voir Molift (Pages 137)

PRIMEDIC / Metrax

**Défibrillateur HeartSave 6, HS6, HS6S, AS, AED,AED-M
M250, M290, 96338, 97641, Batterie 6**

15v - 7,2Ah Lithium

240x 65x 40

M6623



6 ans Non Rechargeable

**Défibrillateur HeartSave PAD
M250, 97640, Batterie 3**

15v - 4,2Ah Lithium

240x 65x 40

M6618



3 ans Non Rechargeable

Défibrillateur DefiMonitor EVO, M420, 97214

14,4v - 5,2Ah Li-ion

161x 104x 29,4

M6626



**Défibrillateur Metrax ECO1, DM1, 3, 10, 10-12, 30-12
M240, 72264, 96330**

14,4v - 3,0Ah Ni-mh

256x 48x 24

M6621C



PRIMEDIC / Metrax			
<p>Défibrillateur Metrax Defi-B M110, M112, 13369, 96709</p> 	<p>14v - 1,5Ah Ni-cd</p> 	<p>104x 66x 46</p>	<p>M6620</p>
<p>Défibrillateur HeartSave 6, HS6 , HS6S XD1 , XD3, XD10, XD30, XD100, XD110, XD300, XD330 M250, M290P, 97195, 97196, AkuPak LITE</p> 	<p>13,2v - 2,5Ah LiFePo4</p> 	<p>240x 65x 40</p> <p style="color: green;"><u>Rechargeable</u></p>	<p>M6624</p>
<p>Echographes portables Handyscan, M400, 96317</p> 	<p>13,2v - 4,5Ah Ni-mh</p> 	<p>138x 37x 52,5</p>	<p>M6625</p>
<p>Heartsave AED Trainer DD/AS, 96696</p> 	<p>9v - 2,0Ah Alcaline</p> 	<p>235x 65x 40</p> <p style="color: purple;"><u>Non Rechargeable</u></p>	<p>M6627</p>
PROGETTI			
<p>Défibrillateur Rescue Life, RRC2054</p> 	<p>16,8v - 3,45Ah Li-ion</p> 	<p>85x 77x 22</p>	<p>M6639</p>
<p>Moniteur de Signes Vitaux Portable PG S10 022.01.000071-00, NT-LI4S1P-PB</p> 	<p>14,8v - 2,6Ah Li-ion</p> 	<p>75x 68x 19</p>	<p>M5775</p>
<p>Défibrillateur Automatisé Externe (DAE) Sam Rescue ELRS-002</p> 	<p>12v - 4,2Ah LiMno2</p> 	<p>164x 61x 31</p> <p style="color: purple;"><u>Non Rechargeable</u></p>	<p>M6629</p>
<p>Moniteur Multiparamétrique soin d'urgence PG M7000,LI1104C</p>	<p>11,1v - 4,0Ah Li-ion</p>		<p>M6638</p>

Lève-malade



PROTEOR

12v - 18Ah Plomb

181x 76x 67

WP18-12SHR



Borne M5

PROTOCOL PROPAQ

**Moniteur 102EL, 102, 104, 106, 204, SPO2
202EL, 204EL, 206EL, 242EL, 244EL, 246EL
501-008-01, 501-006-00, 008-125-00**

8v - 6,4Ah Plomb

133x 73x 70

M6630



Avec Carte Electronique

Moniteur CS Vital Signs (VSM)101,106,242,B10813

8v - 3,2Ah Plomb

132x 70x 37

M6632



Avec Carte Electronique

Système pulmonique LTV900, LTV950, LTV1000 (interne)

12v - 4,5Ah Plomb

205x 45x 68

M6634



Système pulmonique LTV1200, 11636 (externe)

12v - 4,5Ah Plomb

205x 45x 68

M6634B



Système pulmonique LTV900, LTV1000 II, 11475

12v - 12Ah Plomb

151x 98x 94

WP12-12



**FASTON
6.3mm**

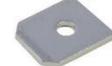

PULSION

Moniteur PiCCO2, DZ-PCKO-06097, 315170, 6882780

14,6v - 2,75Ah Li-ion

310x 60x 20

M6635



PURITAN BENETT Voir Covidien-Nellcor (Pages 46 à 49)

	QCORE MEDICAL		
Pompe à Perfusion Sapphire Multi-Therapy Epidural, H100, Plus, PCA, Ref : 05020-160-001-BAT	7,4v - 1,8Ah Li-ion	56x 34x 22	M6682



ECG Interp 1000

	QMED		
ECG Interp 1000	12v - 1,2Ah Plomb	97x 43x 53	WP1,2-12



Suitable AC-Tester 704080

	QUEST MEDICAL		
Suitable AC-Tester 704080	10,8v - 2,7Ah Ni-mh	100x 50x 30	M6650



Moniteur FM2, A1, C1

	LONG		
Moniteur FM2, A1, C1	6v - 4,5Ah Plomb	70x 47x 105,5	WP4,5-6



Pompe à Infusion 521, MTP, MVP-1, 1001, 20001

	LONG		
Pompe à Infusion 521, MTP, MVP-1, 1001, 20001	6v - 3,0Ah Plomb	134x 34x 60	WP3-6



Aspirateur à Ventouse QS100, QS200

	QUICKLES		
Aspirateur à Ventouse QS100, QS200	16,8v - 2,3Ah Ni-cd	158x 50x 48	M6680



Moniteur Tosca TCM4

	RADIOMETER		
Moniteur Tosca TCM4	12v - 2,1Ah Plomb	180x 60x 23	BPS1223



RADIOMETER

Oxymètre de Pouls Oxi 1, Oxi 3, Oxi 13

6v - 1,2Ah Plomb

97x 25x 52

WP1,2-6



RAININ PIPETTE

EDP1, EDP Plus

4,8v - 500mAh Ni-mh

35,50x 34,46x 18,25

M6683



Pipette E4, 6109-031

3,7v - 1,1Ah Li-ion

52,20x 35,30x 7,10

M6684



Pipette EDP3, EDP 3 Plus, 20-200ul, 6107-040

3,7v - 800mAh Li-ion

48,50x 30x 8

M6698



REICHERT

**Tonomètre portable sans contact PT100, EPG-1446
13851-873**

3,7v - 2,6Ah Li-ion

66.42x 22.10x 18.70

M6723



Pachymètre Portable Ipac, 16042, 16042-001

3,7v - 1,15Ah Li-ion

53x 37x 6

M6724



REFLOLUX

Glucomètre Modèle 5

6v - 145mAh Alcaline

13x 25

4LR44



Glucomètre Modèle 2

6v - 500mah Alcaline

35,6x 9,2x 34

7K67-J



RAULAND

Responder III, 401907-105, BK2000, B10295, B11051

14,4v - 2,0Ah Ni-mh

85x 66.80x 45.30

M6741



REHAB & MEDI

Lit Mobile Médior

2x 12v - 5,0Ah Plomb

90x 70x 106

WP5-12



FASTON
4.8mm



RESMED - SAIME

Ventilateur VS Ultra Saime, Resmed (VL-) (VS-ULTRA)
B0402106

24v - 2,1Ah Ni-mh

101,30x 58,71x 44,24

M6699



Ventilateur Barométrique et Volumétrique VSIII

24v - 2,7Ah Ni-mh

102x 85,30x 34,60

M6706



Ventilateur Pulmonaire Eole 3 XLS Saime, (EOLEXLS)

14,4v - 4,5Ah Ni-mh

133x 55x 36

M6703



Ventilateur Stellar Série 150, 250

14,4v - 2,6Ah Li-ion

67,30x 53,50x 40,45

M6707



Ventilateur Portable Astral 150 support de vie
R270-7417
R270-366/1

14,4v - 7,8Ah Li-ion

123.80x 78.20x 46.20

M6708



Ventilateur EOL

12v - 18Ah Plomb

181x 76x 67

WP18-12SHR



Borne M5

RESMED - SAIME

Polysomnographe Portable NOXA1

1,5v - 2,9Ah Lithium

14,50x 50,5

AALITH



Sauvegarde Respirateur Elisée 150, 350

4,8v - 80mAh Ni-mh

25,65x 15,5

4V80H3



2 Picot + : 1 Picot -

RESPIRONICS Voir Philips-Respironics (Pages 153 à 159)

RETINOMAX

**Rétinomax Série 3, K-Plus 3, RF-1211716318, RT-121
1716318**

7,4v - 2,6Ah Li-ion

72x 38x 20

M6850X



Imprimante Rétinomax Série 1, 2 , V208

6v - 2,1Ah Ni-mh

89x 46x 23

M6850



REVCO

Sauvegarde de réfrigérateur de banque de sang

12v - 1,2Ah Plomb

97x 43x 53

WP1,2-12



RIESTER

Moniteur Signes Vitaux RVS-100

10,8v - 6,6Ah Li-ion

191x 23x 56,60

M6655



Moniteur de contrôle ponctuel ri-vital, 12674

7,4v - 450mah Li-ion

132x 37x 18

M6656



RIESTER

Batterie 10692, ri-accu L Type C

3,5v Li-ion

54x 25

M6697



Batterie 10690, ri-accu L Type AA

3,5v - 1,0Ah Li-ion

M6695



Batterie 10694, ri-accu L Type C

3,7v - 2,6Ah Li-ion

102,9x 25,2

M6686



Batterie 10682, 10670, 10671, ri-accu Type C

3,6v - 1,0Ah Ni-mh

105x 30

M6692



Batterie 10691, ri-accu L Type C

3,7v - 2,6Ah Li-ion

70,63x 19,60

M6696



Otoscope 10684

3,6v Ni-mh

52x 25

M6694



Batterie 10681, 10670, 10671, ri-accu Type C

2,5v Ni-cd

105x 30

M6691



Batterie 10683, ri-accu

2,5v - 1,0Ah Ni-mh

58x 25

M6693



Batterie 10680, ri-accu Type AA

2,5v Ni-mh

105x 15

M6687

RIGEL MEDICAL

Moniteur 311 19,2v - 2,7Ah Ni-mh **M6721**
Analyseur de défibrillateur Unipuls 9,6v - 2,5Ah Ni-mh 103x 30x 30 **M6726**



Simulateur de signes vitaux Unisim 7,2v - 2,5Ah Ni-mh 87x 53x 15 **M6720**

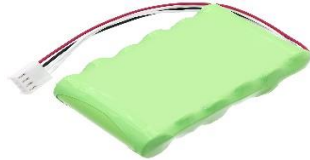

RIGHTON

Rétinomax Série 3, K-Plus 3, RF-1211716318, RT-121 7,4v - 2,6Ah Li-ion 72x 38x 20 **M6722**
1716318



RMD

Détecteur de Ganglions, Tyco Sentinel E097113 12v - 2,0Ah Plomb 143x 23x 65 **BPS122**



RMT

Lève-malade Cambio 24v - 2,1Ah Plomb 182x 122x 22 **M6700**



Lève -malade Celio V4, Primo 2x 12v - 5,0Ah Plomb 90x 70x 106 **WP5-12**



FASTON
4.8mm



Casa, Primo bis Génération 2003 24v - 2,9Ah Plomb 240x 110x 75 **M6702**
Locomot, Locomobile, Locomatic
Pal Mamut, Neptun, Universo, Spalsh



ROCHE Voir KONTRON (Pages 110)

SamelLight



SAMECARE

12v - 9,0Ah Plomb

151x 94x 65

WP1236W



SAMERY

Lève-malade Samelift 00900



12v - 18Ah Plomb

181x 76x 67

WP18-12SHR



Lève-malade Samsoft, Basic Box, SYB12005



12v - 5,0Ah Plomb

90x 70x 106

WP5-12



Lève-malade Samelight



12v - 2,9Ah Plomb

79x 56x 107

WP2,9-12T



Système de Pesée BSI



12v - 2,2Ah Plomb

178x 34x 64

WP2,2-12



SANYO

Congélateurs biomédicaux Sanyo MDF-137
MDF-U333, MDF-U537, MDFV7486SC, MDF-C8V, VIP Plus

6v - 2,0Ah Ni-mh

51x 43.50x 27.40

M7550



SANOL

Portamed Mini

24v - 600mAh Ni-cd

116x 85x 17

M7011



Défibrillateur SAV-C0010



SAVER ONE

27v - 1,4Ah Lithium

185x 69x 25

M7013C

Non Rechargeable



Défibrillateur SAV-C0903



25,2v - 3,5Ah Lithium

184.30x 69.05x 27.20

M7012C



Non Rechargeable

Défibrillateur SAV-C0011



26,6v - 2,1Ah Li-ion

175x 67x 26

M7014



SCHENKE

Pompe à Infusion SK500i, SK600i, AEC703466



7,4v - 1,4Ah Li-Poly

67,60x 34,80x 13,50

M2034C



SCHILLER

Electrocardiographe Cardiovit AT10 + , ECG AT110

3.920509, 4.35002



21,6v - 2,6Ah Li-ion

139x 58x 19

M7068C



RCP mécanique Easy Pulse, 4.350049



18,5v - 5,0Ah Li-Poly

139x 66x 83

M7100



Défibrillateur Fred PA-1, 4-07-0025



15v - 2,8Ah Lithium

188x 64,5x 27

M7063



Défibrillateur Easyport 12 , 2.230292, 3940002



12v - 800mAh Lithium

75x 34x 18,5

M7067C

Non Rechargeable



SCHILLER

<p>Défibrillateur Fred Easy , 4-07-001-Easybat</p>	<p>12v - 2,8Ah Lithium</p>	<p>85x 44x 41</p>	<p>M7071C</p>
	<p><u>Non Rechargeable</u></p>		
			
<p>Défibrillateur Fred Easy , 4-07-001-Easybat</p>	<p>12v - 2,8Ah Lithium</p>	<p>85x 44x 41</p>	<p>M7071</p>
	<p><u>Non Rechargeable</u></p>		
			
<p>Défibrillateur et moniteur Défigard 4000, DG4000 614186</p>	<p>12v - 2,3Ah Plomb</p>	<p>177x 59x 32</p>	<p>M7070</p>
			
<p>Défibrillateur Défigard Easyport Plus, 4.350063</p>	<p>12v - 1,4Ah Lithium</p>	<p>90x 43x 21</p>	<p>M7076</p>
			
<p>Electrocardiographe Cardiovit AT102-G2, 4.350066</p>	<p>11,25v - 6,8Ah Li-ion</p>	<p>150x 58x 22</p>	<p>M7064</p>
			
<p>Défibrillateur Défigard HD7, 4-07-0031</p>	<p>11,1v - 6,4Ah Li-ion</p>	<p>136,8x 18,6x 55</p>	<p>M7074</p>
			
<p>Défibrillateur Easyport Plus, 4.350062</p>	<p>11,1v - 1,16Ah Li-ion</p>	<p>89x 44x 21</p>	<p>M7078</p>
			
<p>Défibrillateur Défigard 5000, DG5000, 3.9401 Pro Lifecare 2, DG Touch 7, APLCI, APLCI</p>	<p>11,1v - 4,65Ah Li-ion</p>	<p>96x 22x 102</p>	<p>M1707</p>
			

SCHILLER

Moniteur Tempus LS, 01-3011

10,8v - 5,2Ah Li-ion

M7073



ECG Cardiovit AT3, 3.900608

9,6v - 1,5Ah Ni-mh

104x 34x 34

M7053



ECG CV-3, ECG CV-6

9,6v - 2,0Ah Ni-mh

102x 55x 54

M7059



ECG Cardiovit AT10+

9,6v - 2,7Ah Ni-mh

138x 55x 23

M7066



**ECG Cardiovit AT102+, 4.350068 (4.350044)
MS-2007, MS-2010, MS2015, Cardiopad XL**

7,2v - 5,4Ah Li-ion

70x 70x 16

M7058



**ECG Cardiovit AT102+,
MS-2007, MS-2010, MS2015, 4.350044**

7,4v - 4,2Ah Li-Poly

70x 70x 16

M7058C



**Défibrillateur/moniteur Defigard Touch 7
Moniteur d'urgence Physiogard Touch 7, 4-07-0022**

6v - 1,4Ah Lithium

105x 34x 31

M7075



Non Rechargeable

ECG AT104

7,2v - 600mAh Ni-cd

151x 28,4x 14,5

M7061

SCHILLER			
<i>Tensiomètre BR102, 9712566009</i>	4,8v - 650mAh Ni-cd	33x 12x 66	M7055
			
<i>Module de pression artérielle DG2002NI</i>	4,8v - 450mAh Ni-mh	50x 35x 22	M7069
			
<i>ECG Backup AT6</i>	3v - 850mAh Lithium	14,5x 25	M7057
	FDK	<i>2 Picot + : 1 Picot -</i>	
<i>Backup Fred Easy</i>	3v - 220mAh Lithium	20x 3,2	CR2032C2
		<i>1 Cosse + : 1 Cosse -</i>	
<i>ECG AT2, AT2 Light, AT2+, AT6, AT102 Moniteur CM8, PT160, Cardiovit CS100</i>	12v - 2,6Ah Plomb	178x 34x 61	BPS1226
		FASTON 4.8mm 	
<i>ECG AT1, Spirovit SP-1, P80, T101</i>	12v - 1,2Ah Plomb	97x 43x 53	WP1,2-12
		FASTON 4.8mm 	
<i>ECG AT10, CS-2000 Stress Test, SP10</i>	12v - 0.8Ah Plomb	96x 25x 61	MP0,8-12S
	multipower		
<i>Moniteur 2.200119</i>	1,2v - 2,6Ah Ni-mh	50,50x 14,50	AA2600V
			

SCHMITZ

Table d'opération Opx Mobilis RC30L

6v - 12Ah Plomb

151x 50x 97,50

NP12-6



FASTON
6.3mm

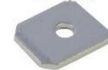

Lit d'accouchement Partura 140.1010.0

12v - 2,8Ah Plomb

132x 33x 104

BPS1228



FASTON
4.8mm



SEBRA

**Générateur RF, Soudeuse de Poche à Sang 2380
VT-23802000**

12v - 3,0Ah Ni-cd

130x 105x 27

M7170



Tube Sealer 1070

12v - 7,2Ah Plomb

151x 65x 95

WP7,2-12



FASTON
4.8mm



SECA

ECG Cardiotest 3300, 3600, 6300

12v - 1,7Ah Ni-cd

210x 44x 20

M7251



Pèse-bébé 747

9,6v - 700mAh Ni-cd

57x 29x 50

M7253



**Fauteuil Pèse-personne 717, 717A, 727, 757, 759, 771
909, 922, 927, 942, 944, 958**

7,2v - 2,0Ah Ni-mh

42x 28x 50

M7252



ECG CT-321

3,7v - 1,8Ah Li-ion

53x 35,30x 11

M7257



<p>ECG CT6i</p> 	<p>SECA</p> <p>12v - 2,2Ah Plomb</p> 	<p>178x 34x 60</p> <p>FASTON 4.8mm</p> 	<p>WP2,2-12</p>
<p>Lit D5912.1, 1297-EC</p> 	<p>SHELL Industrie</p> <p>12v - 4,0Ah Plomb</p> <p>multipower</p>	<p>195x 47x 70</p> <p>FASTON 4.8mm</p> 	<p>BPS1240</p>
<p>Lit J7433.1, D5912.1</p> 	<p>12v - 1,2Ah Plomb</p> 	<p>97x 43x 53</p> <p>FASTON 4.8mm</p> 	<p>WP1,2-12</p>
<p>Oxymètre de Pouls Sat-Trak</p> 	<p>SENSORMEDICS</p> <p>7,2v - 2,0Ah Ni-cd</p> 	<p>M7260</p>	
<p>Microgaz 7650</p> 	<p>12v - 2,2Ah Plomb</p> 	<p>178x 34x 60</p> <p>FASTON 4.8mm</p> 	<p>WP2,2-12</p>
<p>ELI-100, ELI-200, ELI-XR</p> 	<p>6v - 1,2Ah Plomb</p> 	<p>97x 25x 52</p> <p>FASTON 4.8mm</p> 	<p>WP1,2-6</p>
<p>Pompe d'aspiration Mediport 2000</p> 	<p>SERVOX</p> <p>7,2v - 4,0Ah Ni-mh</p> 	<p>100x 67x 17</p> <p>M7271</p>	
<p>Laryngoscope 1296, 20ZU1015, Speed Aid Inton</p> 	<p>7,2v - 250mAh Ni-mh</p> 	<p>40,2x 25,1</p> <p>M7270</p>	

SEVERO / SAMARIT

Broyeur de pilules électrique Severo

12v - 2,2Ah Plomb

178x 34x 60

WP2,2-12



SHERWOOD

Pompe à Nutrition Kangaroo 200, 220, 300, K330

12v - 1,7Ah Ni-cd

115x 46x 44

M7303



Pompe à Nutrition Kangaroo 224, 321, K324, 010170

12v - 1,3Ah Ni-cd

113x 45x 45

M7302



Pompe à Nutrition Kangaroo K624, K924

12v - 1,5Ah Ni-mh

43x 28x 48

M7306



Pompe à Nutrition Kangaroo K224, 324, 010263 REV4

7,2v - 1,6Ah Ni-mh

43x 28x 48

M7304



Pompe E-Pump F010484, 1041411

4,8v - 3,8Ah Ni-mh

72x 53x 35

M7305



Pompe Joey F010506WT

3,7v - 5,2Ah Li-ion

66,20x 36,80x 20,26

M7307



Pompe à Nutrition Kangaroo 2000, 2100

3,6v - 1,7Ah Ni-mh

65x 42x 22

M7301



SHIMATZU

Echographe Portable MobileArt Plus, MUX-100H

12v - 9,0Ah Plomb

151x 94x 65

WP1236W



SIARE

Respirateur Sirio Plus Siare

12v - 1,2Ah Plomb

97x 43x 53

WP1,2-12



Respirateur Sirio Baby 200, Moniteur David

12v - 2,1Ah Plomb

180x 60x 23

BPS1223



SIEMENS

Echographe P500, 10350325, 11574664

14,8v - 6,15Ah Li-ion

132x 150x 25

M7437



Moniteur SC6002XL, SC6802XL

14,4v - 5,2Ah Li-ion

145x 65x 20

M7422



Accus Samsung

**Ventilateur de réanimation Servo I, Servo S, Servo-Air
64 87 180, E407E**

12v - 3,8Ah Ni-mh

152x 90x 21

M7420



Moniteur SC7000, SC9000 (Interne)

2x 6v - 1,4Ah Ni-cd

88x 54x 22

M7423



Moniteur SC7000, SC9000 (Externe)

12v - 5,0Ah Ni-cd

167x 120x 39

M7424



SIEMENS

Défibrillateur Theracard PM, TM, Sirecard P

12v - 4,0Ah Ni-cd

168x 68x 62

M7425



ECG EK10, Elite 2, Medic 2, 862278

12v - 3,0Ah Ni-mh

115,75x 85,24x 22,94

M7435



Moniteur Sirecust 620, 630, 2870728 EH51U

8v - 6,4Ah Plomb

133x 74x 70

M7430



Moniteur Cléo, B04021205

7,2v - 1,3Ah Li-ion

56,30x 39,10x 20,60

M7438



Echographe Sonolite Antares Ultrasound 4834789

4,8v - 4,5Ah Ni-mh

145,7x 36,2x 18,3

M7429



ECG Megachart Type : C

3,6v - 6,5Ah Lithium

50x 25

M7428



Moniteur Servo Screen 390 Type : AA

3,6v - 2,4Ah Lithium

50x 15

M7421



Backup Sirecard 740

3v - 1,2Ah Lithium

33,5x 17

BR-2/3A2PF



Panasonic

1 Picot + : 1 Picot -

SIEMENS

Backup Infinity Gamma, Gamma XL

3v - 620mah Lithium

24,5x 5

CR2450X



Radiographie Mobile Mira

12v - 65Ah Plomb

350x 166x 174

NP65-12i



Radio Mobile Mobilett XP

12v - 12Ah Plomb

151x 98x 94

WP12-12



Radio Mobile Mobilett XP Hybride

12v - 7,2Ah Plomb

151x 65x 95

WP7,2-12



Moniteur SC7000XL, SC9000XL (Interne)

12v - 3,3Ah Plomb

133x 67x 62

WP3,3-12



**ECG Cardiostat 31, 31S, Ventilateur 300, V710
Moniteur SC8000**

12v - 2,2Ah Plomb

178x 34x 64

WP2,2-12



Moniteur SC7000XL, SC9000XL (Externe)

12v - 2,1Ah Plomb

180x 60x 23

BPS1223



Moniteur SC5000, SC6000, SC6002XL, SC7000

12v - 2,0Ah Plomb

143x 23x 65

BPS122



SIEMENS

Moniteur Sirecust 610, 630

8v - 3,2Ah Plomb

134x 36x 64

BPS832



FASTON
4.8mm

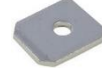

Moniteur Sirecust 311

8v - 3,5Ah Plomb

175x 64,4x 34

A508/3,5S



FASTON
4.8mm



Moniteur Sirecust 341

6v - 7,0Ah Plomb

151x 34x 94

NP7-6



FASTON
4.8mm



Ventilateur 740

6v - 6,5Ah Plomb

116,5x 94x 51

A206/6,5S



ECG Schreiber Megacard

6v - 4,5Ah Plomb

70x 47x 105,5

WP4,5-6



FASTON
4.8mm



SIMONSON & WEEL

Défibrillateur DMS600

19,2v - 1,3Ah Ni-cd

106x 82x 42

M7556



Défibrillateur SW 900, 930, 100,59439-6, CardioAid+

12v - 1,7Ah Ni-cd

123x 95x 22

M7552



Défibrillateur Défi 2















12v - 1,7Ah Ni-cd

88x 60x 42

M7558



SIMONSON & WEEL			
Défibrillateur DMS 700, 730, 750	12v - 3,0Ah Ni-cd	108x 75x 55	M7554
			
Défibrillateur Défi 2	12v - 1,7Ah Ni-cd	88x 60x 42	M7558
			
SIMS France			
Pompe à Perfusion 3000	12v - 1,2Ah Plomb	97x 43x 53	WP1,2-12
			
SLE			
Ventilateur de réanimation Néonatal SLE 1000	12v - 5,0Ah Plomb	90x 70x 106	WP5-12
			
SMITHS Medical			
Moniteur Patient Advisor 12-636A	12v - 3,5Ah Ni-mh	136.30x 84.70x 17.60	M7560
			
SMITH - Graseby			
Pousse-Seringue TOP 5300, TOP 3300, TOP 2200	12v - 2,0Ah Ni-mh	71,16x 49,85x 28,80	M7768
			
Pousse-Seringue SY1200	12v - 2,0Ah Ni-mh	84x 43,52x 33,90	M7767
			
WZL-506	12v - 6,0Ah Ni-mh	251,10x 46,10x 33,70	M7761
			

SMITH - Graseby			
Pompe à Perfusion WZ50S, WZ50C2, WZ-50C6 WZ50F6, WZ50F6, WZ-50F2, WZS-50F6	12v - 2,0Ah Ni-mh	83.88x 42.88x 34.15	M7773
			
Pousse-Seringue CY300	9,6v - 2,0Ah Ni-mh	56,76x 49,50x 28,60	M7769
			
Oxymètre de Pouls SpectroO2 10,20,30, DI5070, WW1090	7,4v - 2,6Ah Li-ion	70.24x 50x 22.10	M1339
			
Pompe à Perfusion 3000	12v - 1,2Ah Plomb	97x 43x 53	WP1,2-12
			
SOLARIS			
Oxymètre de pouls portable NT2A	11,1v - 2,6Ah Li-ion	66.55x 55.20x 20.50	M7665
			
SONOSCAPE			
Doppler Portable E1 Exp, E2, E3, X1, X3, X5, KL4S2P31B	14,4v - 6,2Ah Li-ion	207.60x 77.50x 22.50	M7750
			
SONOSITE			
Echographe Titan, M-Turbo, Micromax, P07128-02 P08840-10, P025569, P09059-01, P02569-02	10,8v - 5,1Ah Li-ion	209x 60x 25	M7605
			

SONOSITE

**M-Turbo P17000-13, Titan, MicroMaxx, Nanomax
P07168, P07168-20, P07168-21, P07168-02**

10,8v - 5,2Ah Li-ion

203.60x 52.75x 22.90

M7591



Echographe S-Nerve, P07753-20

10,8v - 5,8Ah Li-ion

M7607



Echographe Edge, Edge II, P15051-20, PN P15000-1

10,8v - 5,85Ah Li-ion

209x 66x 26

M7616



Echographe Nanomax, P12889-02

10,8v - 4,9Ah Li-ion

237x 48x 27

M7615



Sonographie SII-Série, P20664-03

10,8v - 5,8Ah Li-ion

235x 62x 33

M7589



Echographe Sonosite iViz, P18438-05, 903-55691-003

7,4v - 2,15Ah Li-ion

108x 48x 16

M7590



SONOTEKNIQUE

Débitmètre Sanguin Ultrasonique Doppler 3000

8,4v - 300mAh Ni-mh

50x 26x 16

M7609



SPACELABS

**Moniteur Ultraview SL1030, SL1050, SL2400
90309, 91369, Scout, 146-0055-00**

12v - 2,45Ah Ni-mh

182x 61x 24

M7630



SPACELABS

<p>Moniteur Ultraview 1700 90363, 90364, 90387,90499, 91387, 146-0053-00</p>	<p>12v - 700mAh Ni-mh</p>	<p>55x 44x 20</p>	<p>M7631</p>
			
<p>Moniteur de Signes Vitaux Elance, Ultraview DM3 91330, 146-0130-00</p>	<p>11,1v - 7,8Ah Li-ion</p>	<p>150x 90x 20</p>	<p>M7634</p>
			
<p>Moniteur Patient Compact QUBE 91390 NI2040-SL24. 146-0142-00. 146-0142-01</p>	<p>10,8v - 7,2Ah Li-ion</p>	<p>213x 58,8x 21,7</p>	<p>M7629</p>
			
<p>Moniteur Patient Compact QUBE 91390 NI2040-SL24, 146-0142-00, 146-0142-01</p>	<p>10,8v - 7,8Ah Li-ion</p>	<p>213x 58,8x 21,7</p>	<p>M7629C</p>
			
<p>Moniteur de Signes Vitaux mCare 300, 147-0127-00</p>	<p>10,8v - 6,6Ah Li-ion</p>	<p>150x 90x 20</p>	<p>M7632</p>
			
<p>ECG Voyager 6, 12</p>	<p>12v - 1,2Ah Plomb</p>	<p>97x 43x 53</p>	<p>WP1,2-12</p>
		<p>FASTON 4.8mm</p> 	
<p>Moniteur PC Express, 90305, 90306, 90308, 90368</p>	<p>12v - 2,1Ah Plomb</p>	<p>180x 60x 23</p>	<p>BPS1223</p>
			
<p>Moniteur 90385, 146-044-00</p>	<p>12v - 0.8Ah Plomb</p>	<p>96x 25x 61</p>	<p>MP0,8-12S</p>
<p>Holter 90207, 146-0008-00</p>	<p>3v - 170mAh Lithium</p>	<p>11,6x 10,8</p>	<p>CR1/3N</p>

SPECTRASCAN

Spectroradiomètre PR-655, PR-670, PR-680, PR-680L

3,7v - 3,3Ah Li-ion

71.10x 56.60x 25.10

M5674



SPENCER

Aspirateur de Mucosité Blanco, Portavac

12v - 3,3Ah Plomb

133x 67x 62

WP3,3-12



FASTON
4.8mm

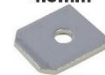

Ventilateur 170NXT, 19502

12v - 1,8Ah Ni-mh

70x 28x x50

M7839

Aspirateur de Mucosité SP-170

12v - 1,2Ah Plomb

97x 43x 53

WP1,2-12



SPENGLER

Garrot Pneumatique DTS-3000, HY-BP08

14,4v - 2,6Ah Li-ion

74x 68x 19

M7649



ECG Cardiomate

14,4v - 2,2Ah Li-ion

M7640

Moniteur de signes vitaux 4VS

7,4v - 2,2Ah Li-ion

M7641



ECG Cardiomate EVI 7 et 10

7,4v - 5,0Ah Li-ion

M7642



Moniteur de Pression Arterielle Pro H

4,8v - 2,0Ah Ni-mh

58.50x 52x 14.80

M7626



SPRING

ECG 912A

14,4v - 2,6Ah Li-ion

67.20x 39.70x 37.20

M7643

ECG 902A

14,4v - 2,6Ah Li-ion

66.30x 38.40x 37

M7645

SSCOR

Aspirateur de Mucosité Quick Draw
S-SCORT 3, 64000, 2315, 74000, 80634, 80635

12v - 2,8Ah Plomb

132x 33x 104

BPS1228



FASTON
4.8mm



S-SCORT 4, Vacstat, 80033-10, 40013, 40014, 45000

12v - 7,2Ah Plomb

151x 65x 95

WP7,2-12



FASTON
4.8mm



Oxymètre de Pouls AD-900, AD-2000

6v - 1,2Ah Plomb

97x 25x 52

WP1,2-6



FASTON
4.8mm



STEPHAN

Respirateur Réanimator

12v - 18Ah Plomb

181x 76x 67

WP18-12SHR



Borne M5

Ventilateur Stéphanie

12v - 1,2Ah Plomb

97x 43x 53

WP1,2-12



FASTON
4.8mm

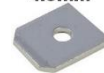

STERIS

Table Surgimax

12v - 18Ah Plomb

181x 76x 67

WP18-12SHR



Borne M5

Table C-MAX

12v - 26Ah Plomb

166x 175x 125

WP26-12



Borne M5

STIEGELMEYER

Aventa, Aventa Plus, Classic, Vivendo EM1, EM3, EM4

12v - 1,2Ah Plomb

97x 43x 53

WP1,2-12



Vitano , AG300, Sicuro Plus

6v - 1,2Ah Plomb

97x 25x 52

WP1,2-6



STIERLEN MAQUET

Télécommande de Table D7550

10,8v - 700mAh Ni-mh

94x 45x 10

M7651



STILLE

Table d'imagerie chirurgicale Imagiq

24v - 12Ah Plomb

196x 98x 98

M7653



Table d'imagerie chirurgicale Imagiq 2

24v - 12Ah Plomb

198x 150x 98

M7648



STORZ

Vidéo Laryngoscope C-MAX, VY2433, 8401ZX, 8402ZX

3,7v - 4,8Ah Li-ion

68,16x 36,37x 18,88

M7663



Casque Storz 094125A

3,7v - 900mAh Li-ion

30x 13,8x 13,1

M7662



STRYKER (voir Physio Control page 159 à 162)

Brancard Power Pro XT, IT, TL, SMRT 6500-101-010 24v - 2,4Ah Ni-cd 146x 101x 82,5 **M7692**



Pompe D'irrigation Aht, 250-070-602, 250-070-601 16,8v - 1,8Ah Ni-mh 102x 51x 29 **M7679**



Tourniquet System SP-1C, SP-2CX, OAXSTGX10 12v - 2,7Ah Ni-mh 92x 31x 49 **M7685**
Garrot Smart Pump 5920-010-038, OAXINST10



Perceuse 7222, 7222-110-000, SmartLife Small 9,9v - 1,1Ah Li-ion 78x 64x 47 **M7684**



Brancard Prime 1105, 1115, 1125, NF2040 10,8v - 4,8Ah Li-ion 151x 59x 22.4 **M7691**



Balance intégrée Prime Série, NC2040 10,8v - 3,4Ah Li-ion 85.1x 59.02x 22.4 **M7690**



Système 8 , Op Instrument 8215, 8215-000-000 9,9v - 2,2Ah Li-ion 84x 71x 76 **M7689**



Système 8 , Op Instrument 8212, 8212-000-000 9,9v - 1,1Ah Li-ion 84x 71x 58 **M7693**



STRYKER (voir Physio Control page 159 à 162)

OP Instrument Smart Life, Système 7, 7212-000-000

9,9v - 1,0Ah Li-ion

84x 71x 58

M7696



OP Instrument Smart Life, Système 7, 7215-000-000

9,9v - 2,2Ah Li-ion

84x 71x 76

M7697



Perceuse Système 6 , Op Instrument 6215,6215-000-000

9,6v - 2,5Ah Ni-cd

72x 67x 71

M7683C



Perceuse Chirurgicale 4115

9,6v - 2,1Ah Ni-mh

95x 83x 63

M7672C



Perceuse Chirurgicale 4112

9,6v - 500mAh Ni-cd

135x 52x 43

M7671



Système de lavage pulsé, Power Pack Interpulse 211-22

8,4v - 3,0Ah Ni-mh

89x 43.80x 41.60

M7695



Casque Chirurgical Flyte 0408-660-000

7,4v - 5,2Ah Li-ion

79x 41x 43

M7688C



Power Pack OP T4, 400-650, Casque Chirurgie Turbo

6v - 4,0Ah Ni-mh

100x 63x 40

M76770



STRYKER (voir Physio Control page 159 à 162)

Moniteur 1990-1

12v - 38Ah Plomb

197x 165x 170

NP38-12I



Brancard 2141, 2140, QDF9188

12v - 18Ah Plomb

181x 76x 167

WP18-12SHR



Moniteur 2010

6v - 12Ah Plomb

150x 50x 94

NP12-6



SUNRISE MEDICAL

Fauteuil Quick Jive M, R, UP, Salsa 2

12v - 80Ah Plomb

259x 168x 212,50

REC80-12i

Fauteuil Typhon, Power 9000, Dragon Junior

12v - 55Ah Plomb

229x 138x 205

YPC55-12

Fauteuil Tango

12v - 50Ah Plomb

199x 166x 171

WP50-12NE

Fauteuil Spectra Blitz, Pronto M41/M51, Scooter Leo

12v - 36Ah Plomb

196x 130x 169

REC36-12I

Blower controller 350000, Pro Aid Controller

12v - 7,2Ah Plomb

151x 65x 95

WP7,2-12



Lève-malade Oxford présence

12v - 2,9Ah Plomb

79x 56x 107

WP2,9-12T



SYNTHES

Perceuse Chirurgicale 530.200

12v - 1,25Ah Ni-cd

30x 50x 101

M7565C



















Perceuse Chirurgicale 530.003

12v - 700mAh Ni-cd

67x 37x 101

M7566



SUNTECH			
Moniteur de signes vitaux CT50	10,8v - 6,6Ah Li-ion	200x 57x 24	M7460
			
Moniteur de signes vitaux CT40	7,2v - 6,6Ah Li-ion	102x 86x 65	M7461
			
Station de Diagnostic Suntech 247B	6v - 4,5Ah Plomb	70x 47x 105.5	WP4,5-6
			
TAEMA / AIR LIQUIDE (voir Page 5)			
TASSINARI			
Fauteuil de Dialyse 2000, Maxi Tassinari	6v - 1,2Ah Plomb	97x 25x 52	WP1,2-6
			
TERUMO			
Pompe à Infusion TE-171, TE-172	9,6v - 3,0Ah Ni-mh	89,52x 45x 44,82	M7759
			
Pompe à Perfusion STC 503, 508, 523, 526	9,6v - 1,8Ah Ni-cd	71x 70x 46	M7752
			
Pompe à Perfusion TE311, 312, 331, 332	9,6v - 1,65Ah Ni-mh	55x 50x 29	M7755
			
Pousse-Seringue SS800, 4YB4194-1254	7,2v - 2,6Ah Li-ion	68,80x 37,2x 19,2	M7766
			

Pousse-Seringue TE-112



TERUMO

7,2v - 2,0Ah Ni-mh

67x 45,71x 45

M7756



Pousse-Seringue STC-521



7,2v - 1,65Ah Ni-cd

85x 78x 23

M7751



Console de CEC Advance Perfusion



12v - 28Ah Plomb

166x 125x 175

DAB-1228

TERMO FISCHER SCIENTIFIC

Remplisseur de pipettes S1 Pipette Filler



3,7v - 2,2Ah Li-ion

66,1x 20,5x 18,5

M7771



**Pipettes électroniques Novus, 12905550, 12905590
175-8060**



3,7v - 950mAh Li-ion

48,6x 32,77x 6,6

M7772



Moniteur Fœtal FD390



TOITU

9,6v - 700mAh Ni-mh

89x 42x 11,4

M7757



Lève-malade Titan X Bariatric Lift



TOLLOS

12v - 12Ah Plomb

151x 98x 94

WP12-12



Lève-malade Ultralift 3500XH









2x 12v - 7,2Ah Plomb

151x 65x 95

WP7,2-12





TOLLOS			
Lève-malade Ultralift 3500XH	12v - 2,9Ah Plomb	79x 56x 107	WP2,9-12T
		 FASTON 4.8mm	

Lève-malade Stratus	12v - 2,2Ah Plomb	178x 34x 64	WP2,2-12
		 FASTON 4.8mm	

TOP			
Pousse-Seringue TOP 2200, 3300, 5300	12v - 2,0Ah Ni-mh	71,16x 49,85x 28,80	M7768
			

Pousse-Seringue TOP 5100	9,6v - 1,2Ah Ni-mh	85x 36x 26	M7770
			

TOSHIBA			
Échocardiographe Ultrasonic SSH-880CV, PM30-36340	4,8v - 4,5Ah Ni-mh	148x 38x 20	M7780
			

TRANSONIC			
Moniteur Hémodialyse HD03, TPS1001	11,1v - 8,8Ah Li-ion	150x 88x 20	M7802
			

TRAUTWEIN			
Lève-malade Elli	12v - 12Ah Plomb	151x 98x 94	WP12-12
		 FASTON 6.3mm	

TRIMED

**Contrôleur de Coagulation de Sang
Ac Tester PA1000, 0003537, PA10002055**

10,8v - 2,0Ah Ni-cd

155x 53x 45

M7801



TRISMED

**Electrocardiographe Cardipia 400
Cardipia 400H, 406NH, 406RH, 406RSH**

19,2v - 2,0Ah Ni-mh

117,30x 102,55x 16,22

M7810



TRUMPF

Table d'opération Mars 2.01 Mobile, Jupiter, Saturne

12v - 12Ah Plomb

152x 98x 94

WP12-12



Télécommande Table Jupiter

9v - 200mAh Ni-mh

47,5x 25,5x 16,5

9VRECHA



Pilier OP Teco-Trusystem 1690089

3,7v - 2,6Ah Li-ion

69,20x 18,50

M7785



TSI

Tsi Dustrak II, Moniteur Dust, DRX, Aerotrak

10,8v - 8,4Ah Li-ion

150x 90x 20

M1072



Ventilateur Test System 4080, BLI-195, B11876

7,4v - 2,2Ah Li-ion

70.63 x 38.09 x 20.49

M5676

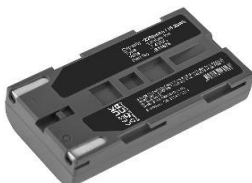

TYCO (Voir Covidien page 43 à 46)

Brancard 400XLE



UFSK

12v - 7,2Ah Plomb

151x 65x 95

WP7,2-12



FASTON
4.8mm



Navigateur GPS 097113



US CHIRURGICAL

12v - 2,0Ah Plomb

143x 23x 65

BPS122



Table d'imagerie 9650



US IMAGING

12v - 1,2Ah Plomb

97x 43x 53

WP1,2-12



FASTON
4.8mm



Table C-ARM



12v - 2,9Ah Plomb

79x 56x 107

WP2,9-12T



FASTON
4.8mm



Modèle 409



UNIPHY

12v - 3,0Ah Ni-mh

110x 44x 22

M7841



Ventilateur Impact Eagle MLA2640

326, 750, 754, 574M, 765, 704-0754-01

UNIVENT

12v - 5,0Ah Plomb

211x 45x 70

M7843



Lève-patients mobiles Vanderlift 450, 600, 1000

Vera V350, V600, V801

VANCARE

12v - 7,2Ah Plomb

151x 65x 95

WP7,2-12



FASTON
4.8mm



VANCARE

Lève-patients mobiles Vanderlift II, Vera II, Vango VG400, VG450, VG600, B350, B450, B600

12v - 2,9Ah Plomb

79x 56x 107

WP2,9-12T



VARIDYNE

Contrôleur de Vide 500-22E

12v - 7,2Ah Plomb

151x 65x 95

WP7,2-12



VBM

Tourniquet Digital 8000, 9000

12v - 3,2Ah Ni-mh

42x 44x 123

M7845



VDW

Unité de contrôle pour micromoteur d'endodontie Silver, Silver Reciproc, SR2634, V041163000000

6v - 2,0Ah Ni-mh

71,75x 51,84x 14,65

M7848



VERATHON

Laryngoscope vidéo Glidescope CZ192LIP, GVL 0400-0100, 0800-0404, KMBNK513473

11,1v - 1,2Ah Li-ion

74x 34x 16

M1398D



Scanner vésical portable Bladderscan PrimeTime 0400-0126, 0007967

10,8v - 6,4Ah Li-ion

150x 59x 22

M14750



VERATHON

Scanner vésical Bladderscan BVI9400, 0400-0066

11,1v - 5,0Ah Li-ion

79x 118x 23

M1974C



**Scanner vésical portable Bladderscan BVI 3000
400-0039**

7,2v - 1,6Ah Ni-mh

60x 59x 36

M1398O



**Bladderscan Biocon 6000, 61000
0800-0400,0400-0020**

3,7v - 900mAh Li-ion

40x 35x 8

M1477



VERMEIREN

Fauteuil Timix, Navix, Capro 4, Tracer GT, Forest 3

12v - 80Ah Plomb

259x 168x 212,50

REC80-12i



Fauteuil Express, Springer

12v - 50Ah Plomb

199x 166x 171

WP50-12NE



Fauteuil Ceres

12v - 36Ah Plomb

196x 130x 169

REC36-12i



Fauteuil Vénus Sport

12v - 22Ah Plomb

181x 76x 167

WP22-12NE



Fauteuil Vénus, Antares

12v - 14Ah Plomb

151x 98x 97,50

WP14-12SE



VIASYS

Ventilateur Viasys Avea Vent, 68339

24v - 4,0Ah Ni-mh

93x 32x 135

M1398A



Ventilateur Bellavista 1000, 030.811.020, 300.784.01

14,4v - 6,4Ah Li-ion

74,65x 71,90x 56,20

M1310



Ventilateur Fabian, 7036

13,2v - 4,5Ah Ni-mh

192x 18x 61

M1398AB



**Ventilateur T-Bird, B11418, 21542, 3200497-000
B11353, Amed0022, Avea**

12v - 3,5Ah Ni-mh

85x 34x 67

M7847



Respirateur Avian 15365

6v - 4,5Ah Plomb

70x 47x 105,5

WP4,5-6



VIASYS HEALTHCARE

**Illuminateur de Veines AV300, BA300
ACCUAVBA300, BA1112001894AV, MAP3724-BATT**

3,7v - 2,4Ah Li-ion

103x 43x 32

M7852



Illuminateur de Veines AV400, BA400, ACCUAVBA400

3,7v - 3,1Ah Li-ion

70x 29.50x 21.40

M7856



Illuminateur de Veines AV500, BA500, ACCUAVBA500

3,6v - 3,25Ah Li-ion

70x 18,5

M1040

Lève-malade Handimove



VICTOR

12v - 7,2Ah Plomb

151x 65x 95

WP7,2-12



VISTALAB Technologies

**Pipettes, Ovation ESC, Macro5, Macro10, E8, E12
9060-4001**

3,7v - 700mAh Li-ion

43,50x 16,90

M7857



VITAGARD

Moniteur Vitagard VG3100, VG2100, VG310, 73442201

4,8v - 2,0Ah Ni-mh

90x 36x 20

M2850



VOCERA

Badge de Communication B1000, B2000, 230-00532

3,7v - 800mAh Li-ion

55x 36x 9

M7850



**Badge de Communication B3000, B3000E, B3000N
230-02020**

3,7v - 950mAh Li-ion

54x 36x 11

M7851



VOLKER

Lit Médical S962-2, S962-2W, S962-2 Vis-a-vis, S282, S382

12v - 7,2Ah Plomb

151x 65x 95

WP7,2-12



Lit Médical S961-2W, E9057

12v - 3,3Ah Plomb

133x 67x 62

WP3,3-12



VOLKER

Lit Médical S582, S962-2 (DA02)

12v - 5,0Ah Plomb

90x 70x 106

WP5-12



Lit de Patient S960-2W

4x 6v - 1,2Ah Plomb

97x 25x 52

WP1,2-6



Li de Patient 2080, 3080

9v - 580mAh Alcaline

25,5x 16,5x 47,5

9VVARTA



VYAIR

Respirateur 1000, 030.811.020, 300.784.00, H2B360

14,4v - 6,4Ah Li-ion

74.65x 71.90x 56.20

M1310



WALKMED

Pompe à infusion Triton, 300103

7,2v - 3,6Ah Ni-mh

68.60x 51x 34.10

M8411



WEIGHING - WUNDER

Pèse-bébé Electronique Baby One E-1566, HHR210AAB

7,2v - 2,2Ah Ni-mh

51,10x 43,50x 29,25

M8913



WEINER

Omnilift G2, BAJ1-00-01

12v - 2,9Ah Plomb

79x 56x 107

WP2,9-12T



WEINER			
Transfert de Patient Omnilift G2	6v - 4,5Ah Plomb	70x 47x 105,5	WP4,5-6
			
WEINMANN			
Respirateur Ventilagic LS, Ventilagic Plus WM15876 (Interne)	39,6v - 3,1Ah Li-ion	135x 55x 45	M8818
			
Aspirateur de Mucosité Portable Accuvac Pro WM11604	14,8v - 6,0Ah Li-ion	74,25x 43,1x 64	M8820C
			
Aspirateur de Mucosité Rescue WM10647,WM15831	12v - 3,0Ah Ni-cd	126x 52x 50	M8805C
	 Accus Panasonic		
Défibrillateur Medicor Standard Basic, Standard 2 Advance Pro, WM45045, WM45046,	10,8v - 4,3Ah Li-ion	97x 127x 33	M8813
			
Respirateur Medumat Transport WM28385 + Recharge	10,8v - 6,6Ah Li-ion	100x 118x 45	M8821
			
Respirateur Medumat Transport WM28384	10,8v - 6,75Ah Li-ion	100x 118x 45	M8810
			

WEINMANN			
Respirateur D'urgence à Turbine Meduvent, WM35775	10,8v - 4,5Ah Li-ion	120x 68x 28	M8822
Respirateur Medumat Variabel 4	3,6v - 5,5Ah Lithium	26x 49	M8807
			
Pompe Aspirante Accuvac	12v - 7,2Ah Plomb	151x 65x 95	WP7,2-12
			
Aspirateur de Mucosité Basic, WM10747	12v - 3,3Ah Plomb	133x 67x 62	WP3,3-12
			
WELCH ALLYN			
Défibrillateur PIC30, 40, 50, Supercap, 001647-U	12v - 3,7Ah Ni-mh	195x 80x 30	M8846C
	 Accus Sanyo/FDK		
Défibrillateur AED10, Jump Start, 001852	12v - 3,0Ah Lithium	136x 33x 16,5	M8847
		Non Rechargeable	
Moniteur VSM 6000, 6003, 6400, 6500, 6700, BAT99 Connex Spot 7100, 7300, 7400, 7500, ECG CP150	10,8v - 7,8Ah Li-ion	200x 70x 33	M8870C
			
Electrocardiographe au Repos CP50, BATT33	11,1v - 2,0Ah Li-ion	85,9x 71,7x 24,3	M8877
			
Dépistage Vision Spot Vision VS100, 34004, 30018-EX	10,8v - 2,6Ah Li-ion	55x 68x 19	M8887
			

WELCH ALLYN

Électrocardiographe au repos ELI 380, 4800-017

10,8v - 8,7Ah Li-ion

150x 90x 20

M8885



Moniteur Micropaq, Propaq LT, 008-0857-00,010-0230-02

7,4v - 2,3Ah Li-ion

73x 53x 25

M8865



**Moniteur Micropaq 2 EA, Micropaq 402, Active A
011-0019-04,008-0647-06**

2x 7,4v - 2,9Ah Li-ion

80,4x 58x 23,4

M8874



Vision oculaire portable Sursight 14010, 72420

7,4v - 2,6Ah Li-ion

70x 37x 20

M8863C



**Moniteur Connex Spot 73MT, 901000
Moniteur Spot Vital Signs 4400, BAT22, CMS7500**

7,4v - 3,4Ah Li-ion

68,9x 39,7x 18,6

M8878C



Moniteur Mobile Surveyor S4, F1559, 4800-018

7,4v - 1,6Ah Li-ion

55,4x 38,5x 21

M5711



Audiomètre GSI 70, 1770-9672

7,2v - 2,2Ah Li-ion

148,4x 28,45x 14,4

M8873



Audiomètre GSI 37, 71130

7,2v - 500mAh Ni-mh

51,65x 34,8x 17,4

M3493



WELCH ALLYN

Moniteur Spot Vital Signs LXI, 105632

6,4v - 6,0Ah Li-ion

110x 90x 60

M8875



Électrocardiographe CP100, CP200, P200, 105204

6,4v - 6,0Ah Li-ion

98x 78,1x 55

M8876



Moniteur Spot Vital Signs 106656, WLA105631

6,4v - 3,0Ah Li-ion

110x 77x 56

M8886



**Moniteur Patient Atlas 210, 501-0017-00
Moniteur Patient Atlas 6200, 6200-41, 6200-4**

6v - 7,2Ah Plomb

151x 102x 34

M8849



**Moniteur Vital Signs Spot LXI, 4500-81-1
VSM LXI 400732, Zeus PC6-6, 4500-84**

6v - 5,5Ah Plomb

118x 84x 48

M8862



**Moniteur Vital Signs VSM300, 4500-84-1, 5300
53NOP, 53NTO, 53OTO, 53NTP, 5350P**

6v - 4,5Ah Plomb

75x 50x 105

M8861



**Moniteur Vital Signs 4200, 5000, 5200-84
Quick Sign CP100, CP200, ECG EL**

6v - 4,5Ah Plomb

75x 50x 105

M8860



WELCH ALLYN

Imprimante Vital Signs LXI, 4500-505, B11532	6v - 2,0Ah Ni-mh	70,80x 51,23x 14,65	M8879
			
Otoscope 72240, Ophtalmoscope Binoculaire 1200	4,8v - 1,8Ah Ni-cd	90x 43x 24	M8868
			
Tympanomètre 72910, Microtymmp 3	3,7v - 800mAh Li-ion	55x 11	M8881
			
Otoscope 71960	3,7v Li-ion	55x 11	M8859
			
Accu Otoscope 71960 + Station de Charge	3,7v Li-ion	100x 28	M8859SET
			
Chargeur 71960, 71943, 71900 / Batterie M8869	Li-ion		CHARM025
			
Tensiomètre Connex ProBP 3400, NY16163, BATT11 411646	3,6v - 2,28Ah Li-ion	70x 20	M8869
			
Lampe Frontale LED 72270 46070, 46072, 46074, 46077	3,6v - 580mAh Ni-cd	23x 67x 42	M8867
			

WELCH ALLYN

Manche 71910

3,5v Li-ion

136x 27

M8882



Manche 719-3, 719-BATT, 901087 + USB

3,5v Li-ion

140x 27

M8901



Casque Lumiview, 72250

3,6v - 1,8Ah Ni-cd

67,24x 45,50x 22,60

M8854



**Poignée 71000-A, 71020-A, 71020-C, 71055-C, 71602-C
72300, Audiometre AudioScope 3**

3,5v - 750mAh Ni-cd

26x 71

M8855



Laryngoscope , Poignée 71670, 71000, 71020 , 72200

3,5v - 750mAh Ni-cd

26x 71

M8853



Stéthoscope Elite, 5079-425

3v - 1,55Ah Lithium

34,5x 17

CR123AX



Ophthalmoscope 72600, Pocket Scope 72800

2,5v - 800mAh Ni-cd

14x 105

M8857



Otoscope 72100, Otoscope 72210

2,4v - 700mAh Ni-mh

25x 48

M8852



WELCH ALLYN

Otoscope 72000, Otoscope 70750

2,5v - 750mAh Ni-cd

26x 60

M8851



Thermomètre Auriculaire Thermoscan Pro 6000,104894

2,4v - 750mAh Ni-mh

47,90x 28,50x 18

M1523



Otoscope 72900, MT2, Micro Tymp 2

2,4v - 1,1Ah Ni-mh

56x 17

M8858C



**Thermomètre Auriculaire Thermoscan Pro 4000
53020-000**

2,4v - 700mAh Ni-mh

57x 30x 25

M8850C



Compactset 93400, Otoscope Compact 93400, 72610

2,4v - 1,8Ah Ni-mh

50,50x 29,16x 15,80

M8866



Spiromètre SP-10

12v - 0,8Ah Plomb

96x 25x 61

MP0.8-12S



multipower

WESCOM

Appel Malade NC3000

3,6v - 1,2Ah Lithium

14,5x 25,2

LS14250CNA



saft



WINFORM

Electrostimulateur WT3

7,2v - 1,5Ah Ni-mh

14,5x 25,2

M8910

WISSNER & BOSSERHOFF

Lit de Malade Multicare (Diamec)

12v - 7,2Ah Plomb

151x 65x 97,5

WP7,2-12



Lit de Soins Eleganza Icu

2x 12v - 5,0Ah Plomb

90x 70x 106

WP5-12



**Lit de Soins Contemporaine, Vivalia, Sentida Q7
Lit de Soins Eleganza, Estetiqua Q7, Altura**

12v - 1,2Ah Plomb

97x 43x 53

WP1,2-12



Fauteuil de Dialyse 2000, Maxi Tassinari, Eleganza

6v - 1,2Ah Plomb

97x 25x 52

WP1,2-6



WOODPECKER

Localisateur Apex Woodpecker III, Lampe LED-E,E-1115

3,7v - 800mAh Li-ion

49,50x 16,80

M8920



XOMED TREACE

Moniteur Nerf Facial 2

12v - 1,2Ah Plomb

97x 48x 51

WP1,2-12



YOKOGAWA

Réfectomètre AQ7270, AQ7275, BDR15D

10,8v - 2,1Ah Ni-mh

144,50x 52x 18,50

M8926



Réfectomètre AQ1200, 739882

7,4v - 2,6Ah Li-ion

71,81x 39,11x 21,41

M8925



Fauteuil XP, Qlass



YOU Q

12v - 36Ah Plomb

196x 130x 169

REC36-12I



Insert M5

ZEDE

Pousse-Seringue Single Micro ZD-50C6

14,4v - 2,2Ah Ni-mh

86.80x 51.70x 29.10

M8960



ZEINER

Aspirateurs de Mucosités Rescue

12v - 3,0Ah Ni-mh

115x 23x 90

M8941

ZEISS

Ophthalmoscope Optal 001

7,2v - 750mAh Ni-cd

76x 76x 23

M8940



ZIMMER

Moteur Chirurgical 89-8510-440-20

16,5v - 1,1Ah Li-ion

15.6x 38.9x 69.5

M8950



**Systèmes de Garrot ATS2000, ATS2200, ATS4000
60-4000-702-00, 62240000600**

14,4v - 5,2Ah Li-ion

73,50x 70x 37,60

M8961



Moteur Chirurgical X Séries, 89-8521-470-20

14,4v - 2,0Ah Li-ion

M8965



Moteur Chirurgical X Séries, 89-8521-470-30

14,4v - 2,0Ah Li-ion

M8966



ZIMMER

Garrot Pneumatique ATS 3000

12v - 5,0Ah Plomb

90x 70x 106

WP5-12



**FASTON
4.8mm**



Garrot Pneumatique ATS1000, 1200, 1500, 2000

12v - 2,2Ah Plomb

178x 34x 64

WP2,2-12



**FASTON
4.8mm**



Garrot Pneumatique ATS 750

12v - 1,2Ah Plomb

97x 43x 53

WP1,2-12



**FASTON
4.8mm**



ZOLL

**Défibrillateur Autopulse, Board
8700-0752-01, 8700-0752-08**

36,3v - 2,5Ah Li-ion

292x 57x 81

M9514



Défibrillateur AED 3, 8000-000696

12v - 4,2Ah Li-ion

129,6x 80,5x 26,6

M9513



Défibrillateur AED PRO, 8000-0860-01, 1008-1003-01

12v - 4,2Ah Li-ion

165x 75x 45

M9506



**Défibrillateur Propacq MD
X-Séries, Surepower II, 8000-0580-01**

11,1v - 6,45Ah Li-ion

178x 93x 30

M9512



ZOLL

**Défibrillateur AED Plus, E Série, R Série
Surepower, 8019-0535-01**

10,8v - 5,8Ah Li-ion

165x 72x 45

M9507



**Défibrillateur AED Plus, E Série, R Série
Surepower, 8019-0535-01**

10,8v - 5,8Ah Li-ion

165x 72x 45

M9507C



**Défibrillateur NTP 2, M Série (CCT)
PD1400, PD1600, PD1700, PD2000, PD4410
8000-0299-10, 8000-0299-01, 8000-0299-02**

10v - 2,5Ah Plomb

165x 72x 40

M9501



Défibrillateur Smart Batterie PD4410XL, 8000-0500-01

10v - 4,5Ah Plomb

197x 94x 70

M9503



Moniteur PD1200, PD900

12v - 2,5Ah Plomb

125x 138x 33

M9502



Défibrillateur AED Plus, 8000-0807-01

10x 3v - 1,6Ah Lithium

17x 33

M9505



DURACELL

ZONAR

Smartcart, Z-pak, 85031-00, 88050-00

15,6v - 13Ah Ni-mh

1x 261x 92x 33.50

M9601



ZONDAN

Moniteur Multiparamétrique Apollo N5, ZD120D

11,1v - 2,6Ah Li-ion

148x 60x 23,40

M9617



Moniteur de Transport Apollo N3,

11,1v - 2,6Ah Li-ion

68x 36x 34,40

M9615

Moniteur Néonatal Apollo N1-A, D120D, ZD120B

14,8v - 2,6Ah Li-ion

67x 39,60x 37

M9616



Chargeur Medical ARJO

**Chargeur Arjo KKA1000-XX
Batteries Multibatt M1260, M1261**

Plomb

416x 98x 10

CHARM016



Chargeur Arjo KPA0100, SPL3021

Plomb

886x 117x 96

CHARM014

Batteries Multibatt M1262, M1262/6, M1262/5.5



**Chargeur Arjo HMX991, NDA0200
Batteries Multibatt M1263, M12630**

Plomb

715x 104x 95

CHARM015



**Chargeur Arjo KTA0102, Trixie, Sarita
Batteries Multibatt M1264**

Plomb

330x 95x 80

CHARM017



**Chargeur Arjo NAE0100, NAE0100-083
Batteries Multibatt M1265C, M1265R**

Plomb

420x 110x 82

CHARM019



Chargeur Medical ARJO

Chargeur Arjo Excelcior, Gemini, Minerva (M1257)

Plomb

CHARM032



Chargeur Medical HEINE

Chargeur NT300, X-002.99.495 + Adaptateurs

142x 61x 66

CHARM001



Chargeur Heine NT4, X-002.99.494 + Adaptateurs

142x 61x 66

CHARM052



Heine Chargeur Mini NT, X-001.99.484

112x 50x 52

CHARM053



Heine Chargeur EN50, X-095.17.301

CHARM047



Heine Chargeur Dermatoscope Delta30 X-002.99.212

70x 60x 98

CHARM054



Heine Chargeur mural EN 50 Unplugged, X-095.17.310

CHARM048



Chargeur mural CW1 pour OMEGA 600, X-095.17.320

CHARM050



Chargeur Medical HEINE

Heine Transformateur Mural EN 200, X-095.12.250

CHARM051



Chargeur Medical MOLIFT

**Chargeur Molift 1340100
Batteries Multibatt M5619**

Ni-mh

142x 61x 66

CHARM028



Chargeur Medical PHILIPS

**Chargeur Philips M3046A, VM3, M4506A, M2430A
Batteries Multibatt M3817, M6450, M6453, M6467**

Ni-mh , Li-ion

58x 180x 92

CHARM003



1 Batterie



**Chargeur Philips M3046A, VM3, M4506A, M2430A
Batteries Multibatt M3817, M6450, M6453, M6467**

Ni-mh , Li-ion

58x 180x 122

CHARM004



2 Batteries



**Chargeur Philips M3046A, VM3, M4506A, M2430A
Batteries Multibatt M3817, M6450, M6453, M6467**

Ni-mh , Li-ion

127x 400x 203

CHARM018



4 Batteries



**Chargeur Philips 865432 : MP2/X2, MX100/X3, M4605A
Batteries Multibatt M6457, M6457C M6452, M6450**

Li-ion

310x 256x 80

CHARM055



Adaptateur MP2/X2

CHARM057

Adaptateur MX100/X3

CHARM056

Chargeur PHYSIO CONTROL

Chargeur Physio Control 11140-000086, LP1000
Batteries Multibatt M6598R

Li-ion

CHARM027



Chargeur Physio Control Lucas 2, Lucas 3
Batteries Multibatt M6605, M6606

Li-ion

CHARM030



Chargeur Physio Control LP5, LP10
Batteries Multibatt M6584

Ni-cd

CHARM008



Chargeur PRIMEDIC / METRAX

Chargeur Primedic PRI97004
Batteries Multibatt M6624

Li-ion

CHARM031



Chargeur Rétinomax Séries 1 & 2
Batteries Multibatt M6850

Ni-mh, Ni-cd

CHARM012



Chargeur OMRON

Alimentation Omron 907, 80230H907S
Tension d'entrée: AC 220v, Sortie: DC 8V : 700mA

Ni-mh

CHARM035



Omron MIT Elite Plus, i-Q132, i-Q 142,HEM-907,HBP-1300
Sortie: DC 6V : 500mA

Ni-mh

CHARM034

Chargeur WELCH ALLYN

Chargeur Welch Allyn 71960, 71943, 71900
Batteries Multibatt M8869

Li-ion

CHARM025



Chargeur Welch Allyn 981122E, PIC 30, 40, 50
Batteries Multibatt M8846

Ni-mh

CHARM029



Chargeur Hellige/Marquette/ZOLL,LINAK,VERATHON

Chargeur Hellige / Marquette SCP 910,913,915,922
Batteries Multibatt M3525

Ni-cd

CHARM010



Chargeur Zoll: E Série,R Série,X Série,8200-00100-08
Batteries Multibatt : M9507 , M9512

Li-ion

210x 160x 120

CHARM026



Chargeur Mural Linak : CHJ20000020A011
Recharge : Batterie Lève-personne Jumbo,
J1CH-001, Lève-malade Goliath

CHARM044



Chargeur Verathon : 0570-0193
Batterie Bladderscan Heartscape BVI9400,
Batteries Multibatt : M1474 , M1974R

Li-ion

CHARM038





LAMPES MEDICALES 2022

ENDOSCOPIE
OPERATOIRE
MICROSCOPIE
EXAMEN
GERMICIDE

LAMPE XENON COMPACTE 300W

	Capacité	Type	Marques	Références
PE300BF / PE300BFA	300w	Xénon	Excelitas	PE300BF
ALM : Starpointe X				
BAXTER : OPSIS VS 5500, 6000, OPTX300				
BITCHER SOLOS : GS9255, 9205				
DYONICS : 300XL				
ENDOMEDICS : S1500				
FUJINON-FPO : EPX3500, EPX4400, EPX4450, Y1089, Y1072, XL401				
LUXTEC : LX300, 7000, 9000, 9300				
OLYMPUS : CLV10, CLV40, CLV160, CLV180, CLV-S190, CLV-S20, CLV-S30, CLV-S40				
OLYMPUS : MD631, CLVU20, CLVU40, OMO 300L/5000, F10, ILX, CLS, ILV, CLVA, S3				
PENTAX : EPM-300, EPM-330, EPM-3000, EPM-3500, SAFE3000				
SMITH & NEPHEW : 7206084				
STORZ : NOVA300, Y1100-611, 487C, 610, 611, 630				
STORZ : 20133001, 20133020, 201340001, 20134020				
STRYKER : X6000				
WISAP : Xénon 300				
WOLF : 5131 LP, 5137, 5138				
ZEISS : Superlux 300				



	Capacité	Type	Marques	Références
J2022	300w	Xénon	Excelitas	XC300J2022
OLYMPUS : CLV190, MAJ1817, N3645700				
LUXTEL : CL1854				



	Capacité	Type	Marques	Références
J2028	300w	Xénon	Excelitas	XC300J2028
OLYMPUS : CLV290				



	Capacité	Type	Marques	Références
ME300BFY1911	300w	Xénon	Excelitas	ME300BFY1911
LEICA : M525, F40, F50 , Y1911				
SMITH & NEPHEW : 500XL (sans remise à zéro)				



	Capacité	Type	Marques	Références
ME300BFY1964	300w	Xénon	Excelitas	ME300BFY1964
PENTAX : EPK-I5000, EPK-I5010, EPKI-7000, Y1964				
PENTAX : OL-X27, OL-X28, OLX-29, EXERA III				



LAMPE XENON COMPACTE 300W

	Capacité	Type	Marques	Références
<u>PE-300C10FS</u>	300w	Xénon	Excelitas	<u>XC300C10FS</u>

PENTAX : Y1882, EPK-i, OLX-25

LUXTEL : CL1576, Ceralux



	Capacité	Type	Marques	Références
<u>PE-300C10F</u>	300w	Xénon	Excelitas	<u>XC300C10F</u>

DAVINCI : 57051 Intuitive

STRYKER : Quantum 7000, Quantum X7000, 220-191-00

VITALCOR : Fibroptics Sunbeam

INTUITIVE SURGICAL : 1865, 230030



	Capacité	Type	Marques	Références
<u>V300-Y20A</u>	300w	Xénon	Excelitas	<u>XCV300-Y20A</u>

LUXTEC : MLX



	Capacité	Type	Marques	Références
<u>PE-300BVU</u>	300w	Xénon	Excelitas	<u>XC300BVU</u>

AMINCO / BOWMAN : SPF500, CFA182, SPF500C

MITSUBISHI : LSU300X



LAMPE XENON COMPACTE 175W

	Capacité	Type	Marques	Références
<u>PE-175BF / PE-175BFA</u>	175w	Xénon	Excelitas	<u>XC175BF</u>
BIRTCHE / SOLOS : ELS2, GS9205, GS9250				
LUXTEC : 9175				
LUXTEL : Isolux XSB, 180 Illuminator				
OLYMPUS : XLS 175, OCLV-A, 58122, Y1176, 615B, 615C, 615XE, 615XES				
OLYMPUS : 20132020, 20131520, 20132026, 20132001, 20132013				
OLYMPUS : 20132020, 20131520, 20132026, 20132001, 20132014				
SUNOPTICS CUDA : Solarmaxx 180, SSX180ST, Titan 180, Titan 180ST, XLS180				
WOODBINE SOLOS : GS9270, GS9480, GS9481				
WOLF : 5121P,5122LP				
ZEISS : Superlux 175				



LAMPE XENON COMPACTE 150W

	Capacité	Type	Marques	Références
<u>PE-150AF</u>	150w	Xénon	Excelitas	<u>XC150AF</u>
FUJINON : EPX2200, EPX2500				
LUXTEL : CL1130, CL150AF				
FUGINON : 220				
LUXTEC : DLX				



LAMPE XENON COMPACTE 200W

	Capacité	Type	Marques	Références
<u>SMR-200/UV1</u>	200w	Xénon	USHIO	<u>SMR-200/UV1</u>
USHIO : 5001506, EmArc				



MODULE XENON 400W

	Capacité	Type	Marques	Références
<u>Module Y1916</u>	400w	Xénon	Excelitas	MOD-Y1916

LEICA : M720F60, OH5, 10448460, 10448413, F40, M720 (avec Timer)



	Capacité	Type	Marques	Références
<u>Module TITAN 400</u>	400w	Xénon	Excelitas	MOD-TITAN400

SUNOPTICS SURGICAL : TITAN 400, J2014 (avec Timer)



MODULE XENON 300W

	Capacité	Type	Marques	Références
<u>Module PE300BFM</u>	300w	Xénon	Excelitas	MOD-300BFM

- ACM / CIRCON : ALV-1, MV-9086, MV-9087, BITCHER / SOLOS : GS9272
- CIRCON / AMCI : ALV-1, MV-9086, CUDA : M2-300, XLS300
- PERKIN ELMER : Ilc , Orc, EG & G, 300w, ISOLUX : XSB 300w illuminator
- LORENZ : Lumenon xénon headlight, ORC : ORC6000, 5800, 5800E
- SUNOPTIC SURGICAL : Solar Maxx 300, WOLF : 5131, 5151XE
- WOODBINE / SOLOS : GS9272, GS9255, ZEISS : Superlux 300, Superlux 301



	Capacité	Type	Marques	Références
<u>Module X8000 / 220-201-000</u>	300w	Xénon	Excelitas	MOD-X8000

STRYKER : X8000 / 220-201-000 , Le Module Reconditionné
Timer minuterie i-button, Boitier et Dissipateurs Thermiques, et Lampe Xénon



	Capacité	Type	Marques	Références
<u>Module CL1287</u>	300w	Xénon	Excelitas	MOD-X6000

STRYKER : X6000



MODULE XENON 300W

	Capacité	Type	Marques	Références
<u>Module SPX300</u>	300w	Xénon		MOD-SPX300

ZEISS : Superlux 300

Boîtier et Dissipateurs Thermiques, et Lampe Xénon



	Capacité	Type	Marques	Références
<u>Module Y1915</u>	300w	Xénon		MOD-Y1915

LEICA : Y1915, J2018, M525, F40, 300w

Timer minuterie i-button, Boîtier et Dissipateurs Thermiques, et Lampe Xénon



	Capacité	Type	Marques	Références
<u>Module CL1710</u>	300w	Xénon	LUXTEL	MOD-CL1710

SMITH & NEPHEW : 500XL, 300w (sans timer)



MODULE XENON 175W

	Capacité	Type	Marques	Références
<u>Module 175BFM</u>	300w	Xénon		MOD-PE175BFM

BITCHER/SOLOS/WOODBINE : ELS2, GS9205, GS9250, GS9270, GS9272, GS9480, GS9481

ILC LX175

ORC : 175F

SUNOPTICS SURGICAL : Solar Maxx 180

SUNOPTICS : Titan 180



	Capacité	Type	Marques	Références
<u>Module J2027</u>	175w	Xénon		MOD-J2027

PENTAX : EPK3000, ROLX30, J2027, VAC175-F-B-MB



LAMPE XBO 14v - 100W

	Voltage	Capacité	Type	Finition	Références
<u>XBO</u>	14v	100w	XBO (500H)	Culot Spécial	LXC100RD

DYONICS



	Voltage	Capacité	Type	Finition	Références
<u>XBO 100R/45C</u>	14v	100w	XBO (500H)	Culot Câblé 5 Broches	LXC100RO

STORZ : 20132526, SPOTLIGHT : 5100, OSRAM 69191

PENTAX : EPK1000, EPK-100P, ROLX-20



OSRAM



	Voltage	Capacité	Type	Finition	Références
<u>XBO 100R/45</u>	14v	100w	XBO (500H)	Non Câblé	LXC100RSOS



OSRAM



	Voltage	Capacité	Type	Finition	Références
<u>XBO 100R/45C</u>	14v	100w	XBO (500H)	Culot Câblé 5 Broches	LXC100RBOSE

ILO : XL-M100



OSRAM



	Voltage	Capacité	Type	Finition	Références
<u>XBO 101R/45</u>	14v	100w	XBO (500H)	Cable Dénudé 190mm	LXC101RO



OSRAM



LAMPE XBO 14v - 180W

	Voltage	Capacité	Type	Finition	Références
<u>XBO 180R/45C</u>	14v	180w	XBO (500H)	Culot Câblé	LXC180RO
<p>ZEISS : ProMagis S8, Opmi Vario S8, Opmi Visu 160, LEMKE : XL202 OLYMPUS : E180, OSRAM : 69183, CORIN MEDICAL : XL-A180 AESCULAP : OP930, OP931, Axel 180, Cuda XLS-4200 WOLF : 5124, LP5124, 5123, LP5123, OLYMPUS : E180</p>					
					OSRAM
	Voltage	Capacité	Type	Finition	Références
<u>XBO 180R/45C</u>	14v	180w	XBO (500H)	Cosses à Œillet	LXC180ROW
<p>WISAP MOLLER : HI-R700</p>					
					OSRAM
	Voltage	Capacité	Type	Finition	Références
<u>XBO 180R/45</u>	14v	180w	XBO (500H)	Culot Spécial	LXC180ROO
<p>OPTEC</p>					
					OSRAM
	Voltage	Capacité	Type	Finition	Références
<u>XBO 180R/45</u>	14v	180w	XBO (500H)	Non Câblé	LXC180RSOS
<p>AESCULAP : OP931, Axel 180</p>					
					OSRAM
	Voltage	Capacité	Type	Finition	Références
<u>XBO 180R/45</u>	14v	180w	XBO (500H)	Cable Dénudé 250mm	LXC180RSOSE
<p>ILO : XL-A-180, XL-M180, 810009</p>					
					OSRAM
	Voltage	Capacité	Type	Finition	Références
<u>XBO 180R/45</u>	14v	180w	XBO (500H)	Cablé Faston	LXC180ORLM
<p>LEMKE / MAQUET</p>					
					OSRAM
	Voltage	Capacité	Type	Finition	Références
<u>XBO 181R/45C</u>	14v	180w	XBO (500H)	Cable Dénudé 210mm	LXC181RO
<p>LEMKE</p>					
					OSRAM

LAMPE XBO 14v - 300W

	Voltage	Capacité	Type	Finition	Références
<u>XBO 300R/60C OFR</u>	17v	300w	XBO (500H)	Culot Cablé	LXBO300W

AESULAP : OP932, OP933 OSRAM : 69167, LINVATEC : LS7500

ZEISS : Opmi Pentero, Pentero 900, 000000-1277-220



OSRAM



LAMPE HTI 45v - 55v

	Voltage	Capacité	Type	Finition	Références
<u>HTI 250W/32</u>	45v	250w	HTI (250H)	Non Cablé	LM25032HTI

MACHIDA : RG2500

VARILITE : VL1, VL2



OSRAM



	Voltage	Capacité	Type	Finition	Références
<u>HTI 250W/32C</u>	45v	250w	HTI (250H)	Culot Cablé 5 Broches	LM25032CHTI

STORZ : MHMX2-300



OSRAM



	Voltage	Capacité	Type	Finition	Références
<u>HTI 250W/22C</u>	45v	270w	HTI (250H)	Culot Cablé 4 Broches	LM25022STRY

Quatum 4000, 220-170-300

Stryker 5000, 220-180-300



OSRAM



	Voltage	Capacité	Type	Finition	Références
<u>HTI 400W/24</u>	55v	400w	HTI (250H)	Culot Cablé	LM400HTI24



OSRAM



LAMPE SOLARC

	Voltage	Capacité	Type	Finition	Références
<u>WA M21E001</u>	60v	21w	SOLARC		LWAM21E001

WELCH ALLYN : WA M21E001

USHIO



	Voltage	Capacité	Type	Finition	Références
<u>WA 9500-U</u>	60v / 15v	24w	SOLARC : 750H		LWA9500-U

WELCH ALLYN : WA 9500-U

USHIO : 0950, M21E00S-001

USHIO



	Voltage	Capacité	Type	Finition	Références
<u>GEMINI 300</u>	35v	300w	SOLARC : 75H		LM300GEMINI

GEMINI : 300

LUXTEC : 001725

USHIO



	Voltage	Capacité	Type	Finition	Références
<u>AL50-60</u>	60v	50w	SOLARC : 2500H		LMUAL50-60

STORZ : Telepack X 20045020, 81131021

USHIO : AL50-60

USHIO



Autres LAMPES Endoscopie

	Voltage	Capacité	Type	Finition	Références
<u>MSCR70-50E</u>		70w		Cablé	LMPEPK700

PENTAX : EPK700



	Voltage	Capacité	Type	Finition	Références
<u>MHR 150 N/B</u>		150w	MHR / 4000H	Cablé	LMHR150NB



Autres LAMPES Endoscopie

	Voltage	Capacité	Type	Finition	Références
<u>DL50/740</u>	85v	50w	Micro Discharge	Culot PX32D	<u>LMDL50740</u>

PHILIPS : MPXL DL 50

PHILIPS



	Voltage	Capacité	Type	Finition	Références
<u>CDM-SAT 150W/942</u>		150w	Beam	Culot G12	<u>LMCDM-SAT</u>

PHILIPS : CDM-SAT 150W/942

PHILIPS



	Voltage	Capacité	Type	Finition	Références
<u>DL50/740</u>	85v	35w	Micro Discharge 5000H	Culot P32D	<u>LM35RP501</u>

LEMKE : XL 754

PHILIPS : Focusline MPXL

PHILIPS



	Voltage	Capacité	Type	Finition	Références
<u>MAJ-525</u>	2,5v	1,7w			<u>LMOLYMAJ525</u>

OLYMPUS : MAJ-525



	Voltage	Capacité	Type	Finition	Références
<u>MAJ-927</u>	4,8v	2,4w			<u>LMOLYMAJ927</u>

OLYMPUS : MAJ-927



	Voltage	Capacité	Type	Finition	Références
<u>MAJ-525</u>	2,5v	1,7w			<u>LMOLYMAJ525</u>

OLYMPUS : MAJ-525



	Voltage	Capacité	Type	Finition	Références
<u>QFX150</u>	95v	150w	Powerstar Quartz		<u>LMQFX150</u>

MARTIN : 97010101 , QFX150

OSRAM : Powerstar, Martin Light

OSRAM



LAMPE Endoscopie HALOGENE

	Voltage	Capacité	Type	Finition	Références
<u>EJA / 14515</u>	12v	75w	Halogène 40h	Culot : GX5,3	LMOEJA
OSRAM EJA / PHILIPS : 14515			OSRAM		
	Voltage	Capacité	Type	Finition	Références
<u>64615</u>	12v	75w	Halogène 50h	Culot : GZ6,35	LMO64615
OSRAM : 64615			OSRAM		
	Voltage	Capacité	Type	Finition	Références
<u>64627</u>	12v	100w	Halogène 50h	Culot : GZ6,35	LMO64627
OSRAM : 64627			OSRAM		
	Voltage	Capacité	Type	Finition	Références
<u>64634</u>	15v	150w	Halogène 50h	Culot : GZ6,35	LMO64634
OSRAM : 64634			OSRAM		
	Voltage	Capacité	Type	Finition	Références
<u>14516</u>	17v	150w	Halogène 750h	Culot : GX5,3	LMNV14516
NARVA / PHILIPS : 14516					
	Voltage	Capacité	Type	Finition	Références
<u>64633</u>	15v	150w	Halogène 50h	Culot : G6,35	LMO64633
OSRAM : 64633			OSRAM		
	Voltage	Capacité	Type	Finition	Références
<u>64653 / 13163</u>	24v	250w	Halogène	Culot : GX5,3	LMEQ13163
OSRAM : 64653, Philips 13163					

LAMPE OPERATOIRE - ALM/MAQUET

	Voltage	Capacité	Type	Finition	Références
<u>ECL001</u>	23v	100w	Halogène 300h	Culot : X514SP	ALMC23100

ALM : ECL001, 567203125, 6951
MAQUET : ARD 367209900, Prismatic

DR. FISCHER



	Voltage	Capacité	Type	Finition	Références
<u>ECA001 / ECA002</u>	24v	120w	Halogène 500h	Culot : X514	ALMC24120

ALM : ECA001, ECA002, 74000, H6950, Prismatic
SYLVANIA : L2329 USHIO : SM-7400, 8000230

DR. FISCHER



LAMPE OPERATOIRE - ANGENIEUX / MAQUET

	Voltage	Capacité	Type	Finition	Références
<u>76554 / AX4</u>	24v	250w	Halogène 300h	Culot : G6,35	LMO64657

ANGENIEUX : 76554
MAQUET : AX4

OSRAM



	Voltage	Capacité	Type	Finition	Références
<u>76554 / AX8</u>	24v	250w	Halogène 50h	Culot : G6,35	LMO64655

ANGENIEUX : 76554
MAQUET : AX8

OSRAM



	Voltage	Capacité	Type	Finition	Références
<u>39220 / AX8</u>	24v	150w	Halogène 300h	Culot : G6,35	LMO64642

ANGENIEUX : 39220, AX163508
MAQUET : AX8





OSRAM

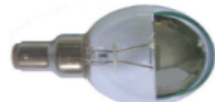

LAMPE OPERATOIRE - ANGENIEUX / MAQUET

	Voltage	Capacité	Type	Finition	Références
<u>39220 / AX4 / AX14</u>	24v	150w	Halogène 50h	Culot : G6,35	LMO64640
ANGENIEUX : 39220, AX163508			OSRAM		
MAQUET : AX4/14					
	Voltage	Capacité	Type	Finition	Références
<u>AX186762 / AX4/10/14</u>	24v	100w	Halogène 300h	Culot : GX6,35	LMO64638
ANGENIEUX : AX186762			OSRAM		
MAQUET : AX4/10/14					
	Voltage	Capacité	Type	Finition	Références
<u>AX104316 / AX4</u>	24v	80w	Halogène 1000h	Culot : X511	LM8024
ANGENIEUX : AX104316			DR. FISCHER		
MAQUET : AX4					
	Voltage	Capacité	Type	Finition	Références
<u>AX153092 / AX14</u>	24v	70w	Halogène 2000h	Culot : X511	LM7024X511
ANGENIEUX : AX153092					
MAQUET : AX14					

LAMPE OPERATOIRE - APPOLON

	Voltage	Capacité	Type	Finition	Références
<u>A.5901</u>	24v	50w	Halogène 600h	Culot : BA15D	LM5024BA15D
APPOLON : A.5901					
	Voltage	Capacité	Type	Finition	Références
<u>A.5904 / 24/40</u>	24v	40w	Halogène 600h	Culot : BA15D	LM4024BA15D
APPOLON : A.5904 / 24/40					
	Voltage	Capacité	Type	Finition	Références
<u>A.5905</u>	24v	50w	Halogène 600h	Culot : BA15D	LM5024BA15D
APPOLON : A.5901					
	Voltage	Capacité	Type	Finition	Références
<u>A.6004</u>	24v	30w	Halogène 600h	Culot : BA15D	LM3024BA15D
APPOLON : A.6004					

LAMPE OPERATOIRE - BBT

	Voltage	Capacité	Type	Finition	Références
<u>AMP023</u>	24v	80w	Halogène 1000h	Culot : X511	LM8024

BBT : AMP023, 2500

DR. FISCHER



	Voltage	Capacité	Type	Finition	Références
<u>AMP024</u>	24v	100w	Halogène 300h	Culot : GX6,35	LMO64638

BBT : AMP024, Espace 500

Osram : 64638

OSRAM



	Voltage	Capacité	Type	Finition	Références
<u>AMP026</u>	24v	140w	Halogène 200h	Culot : X514	LMO14024AIL

BBT : AMP026, Espace 700 / 1000, H6990



	Voltage	Capacité	Type	Finition	Références
<u>AMP051</u>	24v	55w	Halogène 750h	Culot : G6,35	LM5524G635

BBT : AMP051

DR. FISCHER



	Voltage	Capacité	Type	Finition	Références
<u>AMP030</u>	24v	100w	Halogène 1000h	Culot : X511	LM10024AIL

BBT : AMP030, Espace 250, H6940















	Voltage	Capacité	Type	Finition	Références
<u>S4</u>	24v	150w	Halogène 200h	Culot : E27	LM15024E27

BBT : S4, Pluralux

DR. FISCHER



LAMPE OPERATOIRE - BERCHTOLD

	Voltage	Capacité	Type	Finition	Références
<u>CZ960-12</u>	12v	20w	Halogène	Culot : GU6,3	LM2012GU53
BERCHTOLD : CZ960-12, Endolite					
					
	Voltage	Capacité	Type	Finition	Références
<u>CZ940-12</u>	12v	35w	Halogène 4000h	Culot : GY6.35	LMO64432S
BERCHTOLD : CZ940-12, B450, C300, C452, C572, D200					
Osram : 64432S			OSRAM		
					
	Voltage	Capacité	Type	Finition	Références
<u>CZ955-12</u>	12v	50w	Halogène 1100h	Culot : G6.35	LMO64602
BERCHTOLD : CZ955-12, D300					
Osram : 64602, 1000 Lumens			OSRAM		
					
	Voltage	Capacité	Type	Finition	Références
<u>CZ955-12</u>	12v	50w	Halogène 2000h	Culot : G6.35	LMNV55928
BERCHTOLD : CZ955-12, D300 (Long Life)					
Osram : 64602, 1000 Lumens			NARVA		
					
	Voltage	Capacité	Type	Finition	Références
<u>CZ904-24</u>	22,8v	55w	Halogène 1000h	Culot : G6.35	LM55228G635
BERCHTOLD : CZ904-24, C200, C300, 1100 Lumens					
DR. FISCHER					
					
	Voltage	Capacité	Type	Finition	Références
<u>CZ905-22</u>	22,8v	110w	Halogène 1000h	Culot : G6.35	LM110228G635
BERCHTOLD : CZ905-22, C450, C452, 2600 Lumens					
					
	Voltage	Capacité	Type	Finition	Références
<u>CZ909-22</u>	22,8v	150w	Halogène 600h	Culot : G6.35	LMO64292
BERCHTOLD : CZ909-22, D510, D540, D660					
Osram : 64292, 6000 Lumens			OSRAM		
					
	Voltage	Capacité	Type	Finition	Références
<u>CZ906-24</u>	22,8v	150w	Halogène 1000h	Culot : G6.35	LM150228G635
BERCHTOLD : CZ909-22, C570, 6419/2					
3700 Lumens					

LAMPE OPERATOIRE - BERCHTOLD

	Voltage	Capacité	Type	Finition	Références
<u>CZ908-22</u>	22,8v	150w	Halogène 300h	Culot : G6.35	LMCZ908-22C

BERCHTOLD : CZ908-22, D500, C500 Plus, D530 Plus, D650 Plus



	Voltage	Capacité	Type	Finition	Références
<u>CZ907-22</u>	22,8v	250w	Halogène 1000h	Culot : G6.35	LM250228G635

BERCHTOLD : CZ907-22, C950, C952, 5924/7
6000 Lumens

DR. FISCHER



	Voltage	Capacité	Type	Finition	Références
<u>CZ916-04</u>	24v	25w	Halogène 600h	Culot : BA20D	LM5024BA15D

BERCHTOLD : CZ916-04
400 Lumens

DR. FISCHER



	Voltage	Capacité	Type	Finition	Références
<u>CZ945-24</u>	24v	40w	Halogène 800h	Culot : G6.35	LM4024G635

BERCHTOLD : CZ945-24, D200
900 Lumens

DR. FISCHER



	Voltage	Capacité	Type	Finition	Références
<u>CZ916-02</u>	24v	50w	Halogène 1000h	Culot : BA20D	LM5024

BERCHTOLD : CZ916-02
450 Lumens

DR. FISCHER



	Voltage	Capacité	Type	Finition	Références
<u>CZ904-24</u>	24v	40w	Halogène 600h	Culot : G6.35	LMCZ904-24C

BERCHTOLD : CZ904-24, C200, C300, D300,
HIGUCHI : M-01085

DR. FISCHER



	Voltage	Capacité	Type	Finition	Références
<u>CZ912-02</u>	24v	75w	Halogène 100h	Culot : E17	LM7524E17

BERCHTOLD : CZ912-02
1700 Lumens

DR. FISCHER











	Voltage	Capacité	Type	Finition	Références
<u>CZ905-24</u>	24v	100w	Halogène 300h	Culot : G6.35	LM064638

BERCHTOLD : CZ905-24, C450 Ancien
Osram : 64638, 2900 Lumens





OSRAM



LAMPE OPERATOIRE - BERCHTOLD

	Voltage	Capacité	Type	Finition	Références
<u>CZ905-00</u>	24v	120w	Halogène 300h	Culot : G6.35	LMO64647
BERCHTOLD : CZ905-00 Osram : 64647, 3600 Lumens			OSRAM		
	Voltage	Capacité	Type	Finition	Références
<u>CZ908-24</u>	24v	150w	Halogène 300h	Culot : G6.35	LMO64642
BERCHTOLD : CZ908-24, C571, C572 Osram : 64642, 5000 Lumens, 3450k			OSRAM		
	Voltage	Capacité	Type	Finition	Références
<u>CZ907-24</u>	24v	250w	Halogène 1000h	Culot : G6.35	LMCZ907-24
BERCHTOLD : CZ907-24, C950 OSRAM : 64655, 6200 Lumens			DR. FISCHER		
	Voltage	Capacité	Type	Finition	Références
<u>CZ907-24</u>	24v	250w	Halogène 50h	Culot : G6.35	LMO64655
BERCHTOLD : CZ907-24, C950 OSRAM : 64655, 1000 Lumens, 3550k			OSRAM		

LAMPE OPERATOIRE - DRAGER

	Voltage	Capacité	Type	Finition	Références
<u>SOLA 500</u>	24v	120w	Halogène 700h	Culot : G6.35	LMO64647
DARGER : SOLA 500 OSRAM : 64647, 3600 Lumens			OSRAM		
	Voltage	Capacité	Type	Finition	Références
<u>SOLA 700</u>	24v	150w	Halogène 300h	Culot : G6.35	LMO64642
DARGER : SOLA 700 OSRAM : 64642, 5000 Lumens, 3450k			OSRAM		

LAMPE OPERATOIRE - DR MACH

	Voltage	Capacité	Type	Finition	Références
<u>MACH120</u>	22,8v	40w	Halogène 800h	Culot : G6.35	LMO64291XIR
<p>DR MACH : MACH120, MACH120F, 1240/91, 6710 0101, Triaflex OSRAM : 64291 XIR, 1200 Lumens</p>			OSRAM		
	Voltage	Capacité	Type	Finition	Références
<u>MACH120</u>	22,8v	40w	Halogène 800h	Culot : G6.35	LMNARVA120F
<p>DR MACH : MACH120, MACH120F, 1240/91, 6710 0101, Triaflex OSRAM : 64291, 900 Lumens</p>			NARVA GERMANY SPEZIALLAMPEN		
	Voltage	Capacité	Type	Finition	Références
<u>MACH130</u>	22,8v	50w	Halogène 1200h	Culot : G6.35	LMO64650
<p>DR MACH : MACH130, MACH130F, 6710 0201, Soloflex, Uniflex, Trigenflex, Quintaflex OSRAM : 64650, 1150 Lumens, 3100k</p>			OSRAM		
	Voltage	Capacité	Type	Finition	Références
<u>M2, M5</u>	22,8v	80w	Halogène 750h	Culot : G6.35	LMO64668XIR
<p>DR MACH : M2, M2F, M5, 67100105 OSRAM : 64668 XIR, 3050 Lumens, 3200k</p>			OSRAM		
	Voltage	Capacité	Type	Finition	Références
<u>1210/91</u>	24v	40w	Halogène 600h	Culot : BA15D	LM4024
<p>DR MACH : 1210/91, Triaflex, Praxilia 500 Lumens</p>			DR. FISCHER		
	Voltage	Capacité	Type	Finition	Références
<u>1210/91H</u>	24v	40w	Halogène 1000h	Culot : BA15D	LM4024BA15DBL
<p>DR MACH : 1210/91H, Triaflex, Praxilia, 67100205 700 Lumens</p>			DR. FISCHER		
	Voltage	Capacité	Type	Finition	Références
<u>1150/91</u>	24v	50w	Halogène 100h	Culot : BA20D	LM5024BA15DBL
<p>DR MACH : 1150/91, 67100103 1000 Lumens</p>			DR. FISCHER		
	Voltage	Capacité	Type	Finition	Références
<u>1150/91</u>	24v	60w	Halogène 400h	Culot : BA20D	LM6024BA20D
<p>DR MACH : 1150/91, Soloflex 860 Lumens</p>			DR. FISCHER		

LAMPE OPERATOIRE -DKK / HOSPILITE

	Voltage	Capacité	Type	Finition	Références
<u>H24501</u>	24v	50w	Halogène 500h	Culot : G8	LM5024G8

DKK / HOSPILITE : H24501, 2450-1

DR. FISCHER



	Voltage	Capacité	Type	Finition	Références
	24v	50w	Halogène	Culot : G8 Black Top	

DR. FISCHER



	Voltage	Capacité	Type	Finition	Références
	24v	55w	Halogène 500h	Culot : G6.35	LM5024G635

DR. FISCHER



	Voltage	Capacité	Type	Finition	Références
<u>DKK-24-100</u>	24v	100w	Halogène 500h	Culot : G8	LM10024G8

DKK / HOSPILITE : DKK-24-100

DR. FISCHER

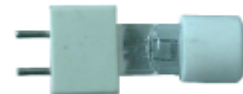

LAMPE OPERATOIRE - HANAULUX

	Voltage	Capacité	Type	Finition	Références
<u>HO16191</u>	12v	25w	Halogène 600h	Culot : BA15D	LMHO16191C

HANAULUX : HO16191, Hospital, H56016191
300 Lumens

DR. FISCHER



	Voltage	Capacité	Type	Finition	Références
<u>HO18565</u>	12v	100w	Halogène 50h	Culot : GZ6,35	LMO64627

HANAULUX : HO18565
OSRAM : 64627

OSRAM



	Voltage	Capacité	Type	Finition	Références
<u>HO53026</u>	21,5v	130w	Halogène 1000h	Culot : Céramique	LMHO53026C

HANAULUX : HO53026, 56053026, 56077268, Blue 80
3500 Lumens

DR. FISCHER













LAMPE OPERATOIRE - HANAULUX

	Voltage	Capacité	Type	Finition	Références
<u>HO3000</u>	22,8v	40w	Halogène 800h	Culot : G6.35	LMO64291
<p>HANAULUX : HO3000, HO18769, H56018769 OSRAM : 64291 XIR, 1200 Lumens, 3150k</p>			OSRAM		
	Voltage	Capacité	Type	Finition	Références
<u>HO18769</u>	22,8v	40w	Halogène 1000h	Culot : G6.35	LMHO18769C
<p>HANAULUX : HO18769, Melbourne, Oslo, Heidelberg 900 Lumens</p>			DR. FISCHER		
	Voltage	Capacité	Type	Finition	Références
<u>HO18566</u>	22,8v	50w	Halogène 1000h	Culot : G6.35	LMHO18566C
<p>HANAULUX : HO18566, London-H, 56018566 950 Lumens</p>			DR. FISCHER		
	Voltage	Capacité	Type	Finition	Références
<u>HO2000</u>	22,8v	50w	Halogène 1200h	Culot : G6.35	LMO64650
<p>HANAULUX : HO2000, H56115282, H56051757, H567901954 OSRAM : 64650, 1150 Lumens, 3100k</p>			OSRAM		
	Voltage	Capacité	Type	Finition	Références
<u>HO18366</u>	22,8v	75w	Halogène 1000h	Culot : R7S	LMHO18366C
<p>HANAULUX : HO18366, H56018366, Amsterdam</p>					
	Voltage	Capacité	Type	Finition	Références
<u>HO53198</u>	22,8v	90w	Halogène 250h	Culot : Céramique	LMHO531198C
<p>HANAULUX : HO53198, H56053198, Blue 90 - 130 2600 Lumens</p>			DR. FISCHER		
	Voltage	Capacité	Type	Finition	Références
<u>HO53296</u>	22,8v	113w	Halogène 1000h	Culot : Céramique	LMHO53296C
<p>HANAULUX : HO53396, Blue 100, B5011-32 2600 Lumens</p>			DR. FISCHER		
	Voltage	Capacité	Type	Finition	Références
<u>HO16164</u>	24v	25w	Halogène 300h	Culot : BA15D	LMHO16164C
<p>HANAULUX : HO16164, H56016164</p>			DR. FISCHER		

LAMPE OPERATOIRE - HANAULUX

	Voltage	Capacité	Type	Finition	Références
<u>HO16372</u>	24v	40w	Halogène 600h	Culot : BA15D	LMHO16372C
<p>HANAULUX : HO16372, 0376/4, H154024 500 Lumens</p>			DR. FISCHER		
	Voltage	Capacité	Type	Finition	Références
<u>HO18550</u>	24v	40w	Halogène 600h	Culot : BA15D	LMHO18550C
<p>HANAULUX : HO18550, H56018550, Hamburg 600 Lumens</p>			DR. FISCHER		
	Voltage	Capacité	Type	Finition	Références
<u>HO18306</u>	24v	40w	Halogène 600h	Culot : BX22D	LMHO18306C
<p>HANAULUX : HO18306, HO16544 Clear, Palma 550 Lumens</p>			DR. FISCHER		
	Voltage	Capacité	Type	Finition	Références
<u>HO16678</u>	24v	50w	Halogène 300h	Culot : BX22D	LMHO16678C
<p>HANAULUX : HO16678, HO56016678, Boston, London-N , Wien 670 Lumens</p>			DR. FISCHER		
	Voltage	Capacité	Type	Finition	Références
<u>HO53053-Blue 30</u>	24v	50w	Halogène 600h		LMHO53053B30C
<p>HANAULUX : HO53053-Blue30, HO56053010 1225 Lumens</p>			DR. FISCHER		
	Voltage	Capacité	Type	Finition	Références
<u>HO16579</u>	32v	40w	Halogène 500h	Culot : BA15D	LMHO16579C
<p>HANAULUX : HO16579 590 Lumens</p>			DR. FISCHER		
	Voltage	Capacité	Type	Finition	Références
<u>HO16813</u>	32v	50w	Halogène 600h	Culot : BX22D	LMHO16813C
<p>HANAULUX : HO16813 590 Lumens</p>			DR. FISCHER		
	Voltage	Capacité	Type	Finition	Références
<u>HO18505</u>	50v	30w	Halogène	Culot : BA15D	LMHO18505C
<p>HANAULUX : HO18505, Hamburg</p>			DR. FISCHER		

LAMPE OPERATOIRE - HANAULUX

	Voltage	Capacité	Type	Finition	Références
<u>HO16685</u>	50v	50w	Halogène 1000h	Culot : BX22D	LMHO16685C
<p>HANAULUX : HO16685 415 Lumens</p>			DR. FISCHER		
	Voltage	Capacité	Type	Finition	Références
<u>HO16170</u>	110v	30w	Halogène 600h	Culot : BA15D	LMHO16170C
<p>HANAULUX : HO16170 280 Lumens</p>			DR. FISCHER		
	Voltage	Capacité	Type	Finition	Références
<u>HO18250</u>	220v	48w	Halogène 1000h	Culot : BX22D	LMHO18250C
<p>HANAULUX : HO18250 Frosted 370 Lumens</p>			DR. FISCHER		
	Voltage	Capacité	Type	Finition	Références
<u>HO18251</u>	220v	48w	Halogène 1000h	Culot : BX22D	LMHO18251C
<p>HANAULUX : HO18251, H56018251 370 Lumens</p>			DR. FISCHER		
	Voltage	Capacité	Type	Finition	Références
<u>HO18252</u>	220v	50w	Halogène 1000h	Culot : BX22D	LMHO18252FRC
<p>HANAULUX : HO18252 370 Lumens</p>			DR. FISCHER		
	Voltage	Capacité	Type	Finition	Références
<u>HO18253</u>	240v	50w	Halogène 1000h	Culot : BX22D	LMHO18253C
<p>HANAULUX : HO18253 Frosted 370 Lumens</p>			DR. FISCHER		

LAMPE OPERATOIRE - IODYNE

	Voltage	Capacité	Type	Finition	Références
	24v	70w	Halogène 2000h	Culot : X511	LM7024X511
					

LAMPE OPERATOIRE - IODYNE

Voltage	Capacité	Type	Finition	Références
24v	80w	Halogène 1000h	Culot : X511	LM8024

DR. FISCHER



Voltage	Capacité	Type	Finition	Références
23v	100w	Halogène 300h	Culot : X514SP	ALMC23100

DR. FISCHER



Voltage	Capacité	Type	Finition	Références
24v	100w	Halogène 700h	Culot : X511	LM10024AIL



Voltage	Capacité	Type	Finition	Références
24v	120w	Halogène 500h	Culot : X514	ALMC24120



LAMPE OPERATOIRE - MARTIN

Voltage	Capacité	Type	Finition	Références
ML301	12v	Halogène	Culot :	LMMAML301

**KLS MARTIN : ML301, 86-903-01-04
89-907-01-04, 89-907-06-01, 64292**

Voltage	Capacité	Type	Finition	Références
22,8v	150w	Halogène : 600h	Culot : G6.35	LMO64292

**MARTIN : X6, X8, H6, H8, Marlux Centrix Beam
6000 Lumens**

OSRAM



Voltage	Capacité	Type	Finition	Références
86-903-00	22,8v	Halogène 1200h	Culot : G6.35	LMO64650

**KLS MARTIN : 86-903-00
Osram : 64650, 1150 Lumens, 3100k**

OSRAM



LAMPE OPERATOIRE - MARTIN

	Voltage	Capacité	Type	Finition	Références
<u>88-913-01</u>	24v	25w	Halogène 600h	Culot : BA20D	LM2524BA20D
KLS MARTIN : 88-913-04 450 Lumens			DR. FISCHER		
	Voltage	Capacité	Type	Finition	Références
<u>88-916-02</u>	24v	50w	Halogène 700h	Culot : BA20D	LM5024
KLS MARTIN : 88-916-02 600 Lumens			DR. FISCHER		
	Voltage	Capacité	Type	Finition	Références
<u>86-903-00</u>	24v	55w	Halogène 750h	Culot : G6.35	LM5524G635
KLS MARTIN : 86-903-00 1200 Lumens			DR. FISCHER		
	Voltage	Capacité	Type	Finition	Références
<u>88-910-02</u>	24v	50w	Halogène 300h	Culot : BA22D	LMMA88-914-02
KLS MARTIN : 88-914-02, Chromophare 1400 Lumens			DR. FISCHER		
	Voltage	Capacité	Type	Finition	Références
<u>88-905-24</u>	24v	100w	Halogène 300h	Culot : G6.35	LMO64638
KLS MARTIN : 88-905-24 Osram : 64638, 2900 Lumens			OSRAM		
	Voltage	Capacité	Type	Finition	Références
<u>86-905-01</u>	24v	120w	Halogène 300h	Culot : G6.35	LMO64647
KLS MARTIN : 86-905-01, ML500, ML501 Osram : 64647, 3600 Lumens			OSRAM		
	Voltage	Capacité	Type	Finition	Références
<u>89-907-06-09</u>	24v	150w	Halogène 300h	Culot : G6.35 Blue	LMO64642BLUE
KLS MARTIN : 89-907-06-09 Osram : 64642 Blue, 4500 Lumens			OSRAM		
	Voltage	Capacité	Type	Finition	Références
<u>88-907-01</u>	24v	150w	Halogène 300h	Culot : G6.35	LMO64642
KLS MARTIN : 89-907-01, ML700, ML701 Osram : 64642, 5000 Lumens, 3450k			OSRAM		

LAMPE OPERATOIRE - MARTIN

	Voltage	Capacité	Type	Finition	Références
<u>88-906-24</u>	24v	150w	Halogène 50h	Culot : G6,35	LMO64640

KLS MARTIN : 88-906-24
Osram : 64640, 6000 Lumens

OSRAM



	Voltage	Capacité	Type	Finition	Références
<u>88-904-24, 86-910-00</u>	24v	150w	Halogène 300h	Culot : G6,35	LMO64657

KLS MARTIN : 88-904-24, 86-910-00, ML1000, ML1001
Osram : 64657, 9000 Lumens

OSRAM



	Voltage	Capacité	Type	Finition	Références
<u>86-907-22</u>	88v	70w	Halogène	Culot : G12	LMMAML702

KLS MARTIN : 86-907-22, ML702X, ML702 SET
PHILIPS : CDM-T 70W/942 G12

PHILIPS



	Voltage	Capacité	Type	Finition	Références
<u>86-908-02-04</u>	90v	70w	Halogène	Culot : G12	LMMAML502X

KLS MARTIN : 86-908-02-04



LAMPE OPERATOIRE - SKYLUX

	Voltage	Capacité	Type	Finition	Références
<u>SH-42</u>	24v	40w	Halogène 500h	Culot : E11	LM4024E11

SKYLUX : SH-42, A1-010-28-1





	Voltage	Capacité	Type	Finition	Références
<u>SH-52</u>	24v	50w	Halogène 1000h	Culot : E11	LM5024E11

SKYLUX : SH-52, A1-510-01



LAMPE OPERATOIRE - SKYLUX

	Voltage	Capacité	Type	Finition	Références
<u>SH-1010288</u>	24v	50w	Halogène 500h	Culot : G8	LM5024G8SK
SKYLUX : SH-1010288					
					
	Voltage	Capacité	Type	Finition	Références
<u>SH-1010281</u>	24v	100w	Halogène 500h	Culot : G8	LM10024G8SK
SKYLUX : SH-1010281					
					

LAMPE OPERATOIRE - STERIS/AMSCO

	Voltage	Capacité	Type	Finition	Références
<u>LA500 - LA700</u>	20v	180w	Halogène 100h	Culot : GZ9.5	LM18020GZ95
STERIS - AMSCO : LA500, LA700, Harmony, P-093926-047					
					
	Voltage	Capacité	Type	Finition	Références
<u>P129249-001</u>	33v	235w	Halogène : 200h	Culot : GY9.5	LMO58941
STERIS - AMSCO : P129249-001, Steris lamp			OSRAM		
OSRAM : 58941, 5800 Lumens, 3250k					
	Voltage	Capacité	Type	Finition	Références
<u>P129362-228</u>	22v	220w	Halogène	Culot : GY9.5	LM22022GY95
STERIS - AMSCO : SQ140, Steris, XQ28, Quantum 300, P-129362-228					
					

LAMPE EXAMEN - CASTLE

	Voltage	Capacité	Type	Finition	Références
<u>516767</u>	24v	60w	Halogène 700h	Culot : BA15D	LMCA6024BA15D
CASTLE : 51667 1300 Lumens			DR. FISCHER		
					

LAMPE EXAMEN - COLSON

	Voltage	Capacité	Type	Finition	Références
<u>0.07210</u>	2,5v		Otoscope		LMC007210



COLSON : 0.07210 / Riester 10600

	Voltage	Capacité	Type	Finition	Références
<u>0.07220</u>	2,5v		Otoscope		LMC007220

COLSON : 0.07220 / Riester 10605



	Voltage	Capacité	Type	Finition	Références
<u>0.13560</u>	2,5v		Laryngoscope	Dépoli	LMC013560

COLSON : 0.13560

	Voltage	Capacité	Type	Finition	Références
<u>0.14000</u>	2,5v		Laryngoscope		LMC014000

COLSON : 0.14000

	Voltage	Capacité	Type	Finition	Références
<u>0.06370</u>	3,5v		Examen		LMC006370

COLSON : 0.06370

	Voltage	Capacité	Type	Finition	Références
<u>0.06380</u>	6v		Examen		LMC006380

COLSON : 0.06380

	Voltage	Capacité	Type	Finition	Références
<u>0.06360</u>	8v	20w	Examen		LMC006360

COLSON : 0.06360 / Osram 64255



LAMPE EXAMEN - DRAGER

	Voltage	Capacité	Type	Finition	Références
<u>G92026</u>	22,8v	110w	Halogène 700h	Culot : Céramique	LM110228SC

DRAGER : G92026
2900 Lumens

DR. FISCHER



LAMPE EXAMEN - DEHAG - FRENZEL

	Voltage	Capacité	Type	Finition	Références
<u>DEHAG 507</u>	3,8v				LMFD507

Dehag Ref : 507, Lunettes de Nystagmus : 501,502,503,521,522,523,703,723

*** Par 10pcs**



LAMPE EXAMEN - FAMED

	Voltage	Capacité	Type	Finition	Références
<u>Medilux</u>	24v	75w	Halogène 2000h	Culot : GY6.36	LM7524GY635

FAMED : Medilux
Narva : 55248 HHL , 1500 Lumens



LAMPE EXAMEN - FORREGER/MILLER

	Voltage	Capacité	Type	Finition	Références
<u>EF1</u>	2,5v		Laryngoscope	Enfant / Clair	LMFOR1

FORREGER/MILLER : EF1

	Voltage	Capacité	Type	Finition	Références
<u>EF1A</u>	2,5v		Laryngoscope	Enfant / Dépoli	LMFOR1A

FORREGER/MILLER : EF1A, Blade 0/1

	Voltage	Capacité	Type	Finition	Références
<u>EF4</u>	2,7v		Laryngoscope	Adulte / Dépoli	LMFOR4

FORREGER/MILLER : EF4, FORREGER/MC INTOSCH : EF4, WEINMANN : B1



LAMPE EXAMEN - ESCHMANN

	Voltage	Capacité	Type	Finition	Références
<u>L11824F6</u>	22,7v	180w	Halogène	Culot : Céramique	LM180227

Eschmann : L11824AFG



LAMPE EXAMEN - GALOIS

	Voltage	Capacité	Type	Finition	Références
	24v	35w	Halogène : 700h	Spécial	LM3424SP

900 Lumens

DR. FISCHER



	Voltage	Capacité	Type	Finition	Références
<u>L99</u>	24v	1,4Ah	Halogène : 600h	P45T	LM14A24P45T35

GALLOIS : L99, GAL/Z (35mm)
430 Lumens

DR. FISCHER



LAMPE EXAMEN - HAAG-STREIT

	Voltage	Capacité	Type	Finition	Références
<u>HS HI-R 700</u>		300w	Xénon		ME300BFY1911

HAAG-STREIT : HS HI-R 700

EXCELITAS
TECHNOLOGIES



	Voltage	Capacité	Type	Finition	Références
<u>HS940 750</u>	6v	4,5Ah	Halogène	Culot : E14 / P40S	LHS940

HAAG-STREIT : HS940, HS750, BQ940, Périmètre de Goldman
HOSOBUCHI : OP2510, Ushio 8000311, 450 Lumens



	Voltage	Capacité	Type	Finition	Références
<u>HS900 930</u>	6v	4,5Ah	Halogène	Culot : E14 / P44S	LHS900

HAAG-STREIT : HS930, HS900, BQ900, Lampe à Fente
Hosobuchi OP2900, Ushio 8000310, ASL366HS, 540 Lumens

DR. FISCHER



	Voltage	Capacité	Type	Finition	Références
<u>HS940/751C</u>	6v	4,5Ah	Halogène : 400h	Culot : E14	LHS751C

HAAG-STREIT : HS940/751C, HS3000327
480 Lumens

DR. FISCHER



	Voltage	Capacité	Type	Finition	Références
<u>BC900</u>	12v	30w	Halogène	Culot : Spécial Céramique	LHSBC900

HAAG-STREIT : BC900, BD900, BA904, HS1200559, 120-559
800 Lumens

DR. FISCHER



	Voltage	Capacité	Type	Finition	Références
--	---------	----------	------	----------	------------

LAMPE EXAMEN - HEINE OTOSCOPE

	Voltage	Capacité	Type	Finition	Références
<u>X-001.88.037</u>	2,5v		Otoscope		LMH037

HEINE : BETA100, K100, ALPHA+ FO, BETA 100 VET, MINI 2000 FO



	Voltage	Capacité	Type	Finition	Références
<u>X-001.88.056</u>	2,5v		Otoscope		LMH056

HEINE : MINI 2000, MINILUX



	Voltage	Capacité	Type	Finition	Références
<u>X-001.88.077</u>	2,5v		Otoscope		LMH077

HEINE : BETA200 FO, BETA 200 VET, K180FO



	Voltage	Capacité	Type	Finition	Références
<u>X-001.88.105</u>	2,5v		Otoscope		LMH105

HEINE : MINI 3000 FO



	Voltage	Capacité	Type	Finition	Références
<u>X-001.88.110</u>	2,5v		Otoscope		LMH110

HEINE : MINI 3000



	Voltage	Capacité	Type	Finition	Références
<u>X-002.88.049</u>	3,5v		Otoscope		LMH049

HEINE : BETA100, K100, ALPHA+ FO, BETA 100 VET, MINI 2000 FO



	Voltage	Capacité	Type	Finition	Références
<u>X-002.88.078</u>	3,5v		Otoscope		LMH078

HEINE : BETA200 FO, BETA 200 VET, K180FO



EXAMEN - HEINE ORL

	Voltage	Capacité	Type	Finition	Références
<u>X-002.88.063</u>	3,5v		ORL		LMH063

HEINE : Miroir Laryngé Droit



EXAMEN - HEINE LARYNGOSCOPE

	Voltage	Capacité	Type	Finition	Références
<u>X-001.88.035</u>	2,5v		Laryngoscope		LMH035

HEINE : BETA FO, Poignées à Lames Jetables



	Voltage	Capacité	Type	Finition	Références
<u>X-001.88.059</u>	2,5v		Laryngoscope		LMH059

HEINE : Eclairage Conventionnel



	Voltage	Capacité	Type	Finition	Références
<u>X-002.88.044</u>	3,5v		Laryngoscope		LMH044

HEINE : BETA FO, Poignées à Lames Jetables



EXAMEN - HEINE ORL

	Voltage	Capacité	Type	Finition	Références
<u>X-001.88.037</u>	2,5v		ORL		LMH037

HEINE : Porte-Abaisse Langue, Miroir Laryngé Courbé



	Voltage	Capacité	Type	Finition	Références
<u>X-001.88.057</u>	2,5v		ORL		LMH057

HEINE : Miroir Laryngé Droit



	Voltage	Capacité	Type	Finition	Références
<u>X-002.88.049</u>	3,5v		ORL		LMH049

HEINE : Porte-Abaisse Langue



	Voltage	Capacité	Type	Finition	Références
<u>X-002.88.062</u>	3,5v		ORL		LMH062

HEINE : Miroir Laryngé Courbé



	Voltage	Capacité	Type	Finition	Références
<u>X-002.88.078</u>	3,5v		ORL		LMH078

HEINE : Illuminateur Nasal FO



HEINE OPHTALMOSCOPE DIRECT

	Voltage	Capacité	Type	Finition	Références
<u>X-001.88.042</u>	2,5v		Ophthalmoscopes Directs		LMH042

HEINE : Alpha + , Mini 2000

	Voltage	Capacité	Type	Finition	Références
<u>X-001.88.069</u>	2,5v		Ophthalmoscopes Directs		LMH069

HEINE : BETA200, BETA200S, BETA200M2



	Voltage	Capacité	Type	Finition	Références
<u>X-001.88.084</u>	2,5v		Ophthalmoscopes Directs		LMH084

HEINE : K180

	Voltage	Capacité	Type	Finition	Références
<u>X-001.88.106</u>	2,5v		Ophthalmoscopes Directs		LMH106

HEINE : Mini 3000

	Voltage	Capacité	Type	Finition	Références
<u>X-002.88.086</u>	3,5v		Ophthalmoscopes Directs		LMH086

HEINE : K180

	Voltage	Capacité	Type	Finition	Références
<u>X-002.88.070</u>	3,5v		Ophthalmoscopes Directs		LMH070

HEINE : BETA200, BETA200S, BETA200M2



	Voltage	Capacité	Type	Finition	Références
<u>X-002.88.101</u>	3,5v		Ophthalmoscopes Directs		LMH101

HEINE : Alpha + , Mini 2000

	Voltage	Capacité	Type	Finition	Références
<u>X-004.88.104</u>	6v		Ophthalmoscopes Directs		LMH104

HEINE : OMEGA 500



HEINE OPHTALMOLOGIQUE 2,5v

	Voltage	Capacité	Type	Finition	Références
<u>X-001.88.032</u>	2,5v		Instruments Ophtalmologiques		LMH032

HEINE : Examen Ophtalmologique

	Voltage	Capacité	Type	Finition	Références
<u>X-001.88.034</u>	2,5v		Instruments Ophtalmologiques		LMH034

HEINE : Loupe Eclairante Alpha +

HEINE OPHTHALMOLOGIQUE 2,5v

	Voltage	Capacité	Type	Finition	Références
<u>X-001.88.034</u>	2,5v		Instruments Ophtalmologiques		LMH034

HEINE : Loupe Eclairante Alpha +



	Voltage	Capacité	Type	Finition	Références
<u>X-001.88.035</u>	2,5v		Instruments Ophtalmologiques		LMH035

HEINE : Tranluminateur de Finoff Alpha +



	Voltage	Capacité	Type	Finition	Références
<u>X-001.88.038</u>	2,5v		Instruments Ophtalmologiques		LMH038

HEINE : Loupe Eclairante



	Voltage	Capacité	Type	Finition	Références
<u>X-001.88.039</u>	2,5v		Instruments Ophtalmologiques		LMH039

HEINE : Lampe Focalux



	Voltage	Capacité	Type	Finition	Références
<u>X-001.88.042</u>	2,5v		Instruments Ophtalmologiques		LMH042

HEINE : Lampe Focalux Alpha + , Mini 2000, Mini 3000



	Voltage	Capacité	Type	Finition	Références
<u>X-001.88.043</u>	2,5v		Instruments Ophtalmologiques		LMH043

HEINE : Alpha +



	Voltage	Capacité	Type	Finition	Références
<u>X-001.88.077</u>	2,5v		Instruments Ophtalmologiques		LMH077

HEINE : Rétinoscope Lambda 100, Tranluminateur de Finoff



	Voltage	Capacité	Type	Finition	Références
<u>X-001.88.098</u>	2,5v		Instruments Ophtalmologiques		LMH098

HEINE : Lampe à Fente HSL100, HSL150+, Alpha +



HEINE OPHTHALMOLOGIQUE 3,5v

	Voltage	Capacité	Type	Finition	Références
<u>X-002.88.044</u>	3,5v		Instruments Ophtalmologiques		LMH044

HEINE : Transilluminateur de Finoff Alpha +



HEINE OPHTALMOLOGIQUE 3,5v

	Voltage	Capacité	Type	Finition	Références
<u>X-002.88.046</u>	3,5v		Instruments Ophtalmologiques		LMH046

HEINE : Loupe Eclairante

	Voltage	Capacité	Type	Finition	Références
<u>X-002.88.047</u>	3,5v		Instruments Ophtalmologiques		LMH047

HEINE : Examen Ophtalmologique

	Voltage	Capacité	Type	Finition	Références
<u>X-002.88.053</u>	3,5v		Instruments Ophtalmologiques		LMH053

HEINE : Loupe Eclairante Alpha +

	Voltage	Capacité	Type	Finition	Références
<u>X-002.88.078</u>	3,5v		Instruments Ophtalmologiques		LMH078

HEINE : Rétinoscope Lambda 100, Transilluminateur de Finoff



	Voltage	Capacité	Type	Finition	Références
<u>X-002.88.091</u>	3,5v		Instruments Ophtalmologiques		LMH091

HEINE : Lampe Focalux

	Voltage	Capacité	Type	Finition	Références
<u>X-002.88.099</u>	3,5v		Instruments Ophtalmologiques		LMH099

HEINE : Lampe à Fente HSL100, HSL150+, Alpha +

	Voltage	Capacité	Type	Finition	Références
<u>X-002.88.101</u>	3,5v		Instruments Ophtalmologiques		LMH101

HEINE : Lampe Focalux Alpha + , Mini 2000, Mini 3000

HEINE OPHTALMOSCOPE SPECIAL

	Voltage	Capacité	Type	Finition	Références
<u>X-002.88.050</u>	3,5v		Ophtalmoscopes Spéciaux		LMH050

HEINE : Indirect à Main Binoculaire et Mono





	Voltage	Capacité	Type	Finition	Références
<u>X-002.88.081</u>	6v		Ophtalmoscopes Spéciaux		LMH081

HEINE : Indirect à Main Binoculaire et Mono



	Voltage	Capacité	Type	Finition	Références
<u>X-002.88.068</u>	6v		Ophtalmoscopes Spéciaux		LMH068

HEINE : Indirect Omega 100, 150, 180, 200



HEINE DERMATOSCOPE

	Voltage	Capacité	Type	Finition	Références
<u>X-001.88.034</u>	2,5v		Dermatoscopes		LMH034
HEINE : Alpha + , Mini 2000					
	Voltage	Capacité	Type	Finition	Références
<u>X-001.88.038</u>	2,5v		Dermatoscopes		LMH038
HEINE : DELTA 10					
	Voltage	Capacité	Type	Finition	Références
<u>X-002.88.046</u>	3,5v		Dermatoscopes		LMH046
HEINE : DELTA 10					
	Voltage	Capacité	Type	Finition	Références
<u>X-002.88.053</u>	3,5v		Dermatoscopes		LMH053
HEINE : Alpha + , Mini 2000					

HEINE SKIASCOPE

	Voltage	Capacité	Type	Finition	Références
<u>X-001.88.087</u>	2,5v		Skiascopes		LMH087
HEINE : Skiascope à Fente BETA 200, Alpha +					
	Voltage	Capacité	Type	Finition	Références
<u>X-001.88.088</u>	2,5v		Skiascopes		LMH088
HEINE : Skiascope à Spot BETA 200, Alpha +					
	Voltage	Capacité	Type	Finition	Références
<u>X-002.88.089</u>	3,5v		Skiascopes		LMH089
HEINE : Skiascope à Fente BETA 200, Alpha +					
	Voltage	Capacité	Type	Finition	Références
<u>X-002.88.090</u>	3,5v		Skiascopes		LMH090
HEINE : Skiascope à Spot BETA 200, Alpha +					

HEINE LAMPE HL

	Voltage	Capacité	Type	Finition	Références
<u>J-005.27.075</u>	12v	20w	Lampes HL		LMH075J
HEINE : Lampe HL 1200					
	Voltage	Capacité	Type	Finition	Références
<u>J-005.27.111</u>	12v	50w	Lampes HL		LMH111J
HEINE : Lampe HL 5000					

HEINE PROCTOLOGIE

	Voltage	Capacité	Type	Finition	Références
<u>X-001.88.035</u>	2,5v		Proctologie		LMH035

HEINE : Tête de rectoscope pour tubes à usage unique



	Voltage	Capacité	Type	Finition	Références
<u>X-001.88.040</u>	2,5v		Proctologie		LMH040

HEINE : Proctoscope à éclairage conventionnel



	Voltage	Capacité	Type	Finition	Références
<u>X-002.88.051</u>	3,5v		Proctologie		LMH051

HEINE : Proctoscope à éclairage conventionnel



	Voltage	Capacité	Type	Finition	Références
<u>X-004.88.051</u>	6v		Proctologie		LMH060

HEINE : Anoscope et Rectoscope RTE, Anoscope ATE



	Voltage	Capacité	Type	Finition	Références
<u>X-002.88.044</u>	3,5v		Proctologie		LMH044

HEINE : Tête de Rectoscope pour tubes à usage unique



	Voltage	Capacité	Type	Finition	Références
<u>X-002.88.078</u>	3,5v		Instruments Ophtalmologiques		LMH078

HEINE : Adaptateur d'éclairage pour instruments à F.O.



HEINE Lampe de Poche et Combinée

	Voltage	Capacité	Type	Finition	Références
<u>X-001.88.041</u>	2,5v		Lampes & Combinées		LMH041

Lampe à clip mini 2000, combinée mini 2000, Mini 1000, Mini Fibrilux



	Voltage	Capacité	Type	Finition	Références
<u>X-001.88.107</u>	2,5v		Lampes & Combinées		LMH107

HEINE : Mini 3000



	Voltage	Capacité	Type	Finition	Références
<u>X-001.88.108</u>	2,5v		Lampes & Combinées		LMH108

HEINE : Mini C



HEINE Lampe FRONTALE

	Voltage	Capacité	Type	Finition	Références
<u>X-004.88.068</u>	6v		Lampes Frontales		LMH068

HEINE : SL350

	Voltage	Capacité	Type	Finition	Références
<u>Y-96.15.108</u>	2,5v		Lampes Frontales		LMH108Y

HEINE : Projecteur FO Xénon 1000



LAMPE EXAMEN - INAMI EYE

	Voltage	Capacité	Type	Finition	Références
<u>22-40-10</u>	12v	50w	Halogène 50h	Colot : P44S	LMINAMI

INAMI EYE : 22-40-10, BURTON : L825, MENTOR : SH-12, GH12, BOSCH : OLS-2000



LAMPE EXAMEN - KAWEE

	Voltage	Capacité	Type	Finition	Références
<u>28934</u>	2,5v		Laryngoscope		LMK28934

KAWEE : 28934, 12.75141.003



	Voltage	Capacité	Type	Finition	Références
<u>28958</u>	2,5v		Laryngoscope		LMK28958

KAWEE : 28958, 12.75126.003



	Voltage	Capacité	Type	Finition	Références
<u>28959</u>	2,5v		Laryngoscope		LMK28959

KAWEE : 28959, 12.75127.003



	Voltage	Capacité	Type	Finition	Références
<u>28922</u>	3,5v		Laryngoscope		LMK28922

KAWEE : 28922, 12.75231.013



LAMPE EXAMEN - KEELER

	Voltage	Capacité	Type	Finition	Références
<u>0111-P-7042</u>	2,8v		Ophthalmoscope	Bouton Bleu	LMK0111P7042

KEELER : 0111-P-7042, 1011-P-5039, 1011-P-5223
Ophthalmoscope Vista ,Vista 20



	Voltage	Capacité	Type	Finition	Références
<u>1013-P-7008</u>	2,8v		Rétinoscope	Bouton Mauve	LMK1013P7008

KEELER : 1013-P-7008, 1013-P-7002
Rétinoscope Vista Streak



LAMPE EXAMEN - KEELER

	Voltage	Capacité	Type	Finition	Références
<u>1011-P-7106</u>	2,8v		Rétinoscope	Bouton Bleu	LMK1011P7106

KEELER : 1011-P-7106



	Voltage	Capacité	Type	Finition	Références
<u>1015-P-7066</u>	2,8v		Rétinoscope	Bouton Bleu	LMK1015P7066

KEELER : 1015-P-7066 , 1015-P-5175



Otoscope

	Voltage	Capacité	Type	Finition	Références
<u>0111-P-7050</u>	2,8v		Ophthalmoscope	Bouton Bleu	LMK0111P7050

KEELER : 1011-P-7050

Ophthalmoscope



	Voltage	Capacité	Type	Finition	Références
<u>1011-P-7034</u>	3,5v			Bouton Rouge	LMK1011P7034

KEELER : 1011-P-7034, 1011-P-5055

Vista ,Vista 20, Klein, Mediclux



	Voltage	Capacité	Type	Finition	Références
<u>1015-P-7058</u>	3,5v			Bouton Rouge	LMK1015P7058

KEELER : 1015-P-7058, 1015-P-5116



	Voltage	Capacité	Type	Finition	Références
<u>1013-P-7023</u>	3,5v			Bouton Rouge	LMK1013P7023

KEELER : 1013-P-7023

	Voltage	Capacité	Type	Finition	Références
<u>1011-P-7114</u>	3,6v		Ophthalmoscope	Bouton Rouge	LMK1011P7114

KEELER : 1011-P-7114

Ophthalmoscope Xenon Pro



	Voltage	Capacité	Type	Finition	Références
<u>1013-P-7009</u>	3,6v		Rétinoscope	Bouton Mauve	LMK1013P7009

KEELER : 1013-P-7009

Rétinoscope Vista Streak 35mm



LAMPE EXAMEN - KEELER

	Voltage	Capacité	Type	Finition	Références
<u>Slit Lampe SL6</u>	6v	20w	Slit Lampe	Culot : PG22	LMO64251

KEELER : Slit Lampe SL5
OSRAM 64250

OSRAM



	Voltage	Capacité	Type	Finition	Références
<u>1012-P-7000</u>	6v	18w	Ophthalmoscope		LMK1012P7000

KEELER : 1012-P-7000, Ophthalmoscope Fison



	Voltage	Capacité	Type	Finition	Références
<u>1202-P-6245</u>	6v	10w	Ophthalmoscope Indirect		LMK1012P7002

KEELER : 1202-P-6245, 1012-P-5110 , Ophthalmoscope Spectacle Indirect

	Voltage	Capacité	Type	Finition	Références
<u>1030-P-7187</u>	6v	15w	Slit Lampe		LMK1030P7187

KEELER : 1030-P-7187, Slit Lampe PSL Portable



LAMPE EXAMEN - KOWA

	Voltage	Capacité	Type	Finition	Références
<u>HA1 / HA2</u>	2,5v		Tonomètre		LMKOWA

KOWA : HA1, HA2, ATO-A26



LAMPE EXAMEN - LUNEAU

	Voltage	Capacité	Type	Finition	Références
<u>14.48.94</u>	3,7v	0,25Ah	Skiascope		LLU144894

LUNEAU : 14.48.94, Skiascope SK7 Lancaster
12x 25mm



	Voltage	Capacité	Type	Finition	Références
<u>15.24.12</u>	220v	15w		Culot : E27	LTLM25

LUNEAU : 15.24.12, LM25
33x 55mm



LAMPE EXAMEN - MEDICON

	Voltage	Capacité	Type	Finition	Références
<u>45.48.72</u>	2,5v				LMMEDICON

MEDICON : 45.48.72



	Voltage	Capacité	Type	Finition	Références
<u>45.48.73</u>	3,5v				LMMEDICON2

MEDICON : 45.48.73, STORZ : 8546XB



LAMPE EXAMEN - METTLER

	Voltage	Capacité	Type	Finition	Références
<u>11698</u>	6v	1,4Ah / 8,4w	Halogène	Culot : BA15S	LMM11698

Mettler : 11698
50x 26/15mm



LAMPE EXAMEN - MITEY LITE

	Voltage	Capacité	Type	Finition	Références
	24v	50w	Halogène 800h	Culot : BA15D	LMMINTEYLITE

Mitey Lite : Eye Chart Halogen
Projector Mitey Lite / Maxi Bulb



LAMPE EXAMEN - MILLION

	Voltage	Capacité	Type	Finition	Références
<u>6704TN</u>	24v	40w	Halogène 1000h	Culot : G8	LM4024G8

MILLION : 6704TN



LAMPE EXAMEN - NEITZ

	Voltage	Capacité	Type	Finition	Références
<u>L27</u>	4v	2,6w	Rétinoscope		LMNEITZ2

NEITZ : Streak Rétinoscope Séries NR, RP, RX



	Voltage	Capacité	Type	Finition	Références
<u>L04</u>	4v	3,6w	Rétinoscope		LMNEITZ3

NEITZ : Streak Rétinoscope Séries R1, RX-1



	Voltage	Capacité	Type	Finition	Références
<u>L51</u>	6v	10w	Ophthalmoscope		LMNEITZ

NEITZ : Ophthalmoscope Indirect



LAMPE EXAMEN - STORZ

	Voltage	Capacité	Type	Finition	Références
<u>087284 / E82</u>	6v	6w	Headlight		LM6V6WE10

E82 / 087284, Headlight



* Par 5pcs

LAMPE EXAMEN - PENLON

	Voltage	Capacité	Type	Finition	Références
<u>50542</u>	2,5v	0,66w	Laryngoscope - Clair		LWA6000

PENLON : 50542



	Voltage	Capacité	Type	Finition	Références
<u>55091</u>	2,5v	0,28w	Laryngoscope - Clair		LMP091

PENLON : 55091, 99-057, AK4 MAC3



	Voltage	Capacité	Type	Finition	Références
<u>55092</u>	2,5v	0,28w	Laryngoscope - Dépoli		LMP092

PENLON : 55092, Child , 04700



	Voltage	Capacité	Type	Finition	Références
<u>55094</u>	3v	0,40w	Fibre Optique Xénon		LMP094

PENLON : 55094



LAMPE EXAMEN - PENTAX

	Voltage	Capacité	Type	Finition	Références
<u>BS-H2</u>	2,5v	1,8w	Endoscope		LMNEITZ2

PENTAX : BS-H2



LAMPE EXAMEN - RIESTER

	Voltage	Capacité	Type	Finition	Références
<u>11380</u>	2,5v		Laryngoscope/Enfant/Dépoli		LMR11380













RIESTER : 11380



	Voltage	Capacité	Type	Finition	Références
<u>11428</u>	2,5v		Laryngoscope		LMR11428

RIESTER : 11428

LAMPE EXAMEN - RIESTER

	Voltage	Capacité	Type	Finition	Références
<u>11381</u>	2,5v		Laryngoscope Adulte Frosted		LMR11381
			RIESTER : 11381		
<u>11430</u>	2,5v		Laryngoscope/Clair		LMR11430
			RIESTER : 11430		
<u>11431</u>	2,5v		Laryngoscope/Toplight		LMR11431
			RIESTER : 11431, Toplight		
<u>10424</u>	2,5v		Ophthalmoscope / Clair		LMR10424
			RIESTER : 10424		
<u>10472</u>	2,5v		Ophthalmoscope		LMR10472
			RIESTER : 10472		
<u>10605</u>	2,5v		Ophthalmoscope Ri-Scope		LMR10605
			RIESTER : 10605, Ri-Scope		
<u>10489</u>	2,5v		Otoscope Pen-Scope		LMR10489
			RIESTER : 10489, Pen-Scope		
<u>10600</u>	2,5v		Otoscope à Fibre Optique		LMR10600
			RIESTER : 10600, Fibre Optique L2, L3		
<u>10602</u>	2,5v		Otoscope Ri-Scope		LMR10602
			RIESTER : 10602, Chrirurgical Ri-Scope		
<u>11378</u>	2,7v		Laryngoscope Vacuum		LMR11378
			RIESTER : 11378, EF1ARF, 001		
<u>11381</u>	2,7v		Laryngoscope Adulte Dépoli		LMR11381
			RIESTER : 11381		

LAMPE EXAMEN - RIESTER

	Voltage	Capacité	Type	Finition	Références
<u>10421</u>	2,7v		Otoscope		LMR10421

RIESTER : 10421, Ri-Economy, E390

	Voltage	Capacité	Type	Finition	Références
<u>11429</u>	3,5v		Laryngoscope XL		LMR11429

RIESTER : 11429, XL

	Voltage	Capacité	Type	Finition	Références
<u>10608</u>	3,5v		Ophtalmoscope Ri-Scope		LMR10608

RIESTER : 10608, Ri-Scope

	Voltage	Capacité	Type	Finition	Références
<u>10606</u>	3,5v		Ophtalmoscope Ri-Scope		LMR10606

RIESTER : 10606, Ri-Mini, Ri-Star, Ri-Derma, Ri-Scope



	Voltage	Capacité	Type	Finition	Références
<u>10593</u>	3,5v		Otoscope Pen-Scope		LMR10593

RIESTER : 10593, Pen-Scope

	Voltage	Capacité	Type	Finition	Références
<u>10601</u>	3,5v		Otoscope Clair		LMR10601

RIESTER : 10601

	Voltage	Capacité	Type	Finition	Références
<u>10607</u>	3,5v		Otoscope Ri-Scope		LMR10607

RIESTER : 10607, Ri-Scope L2, L3

	Voltage	Capacité	Type	Finition	Références
<u>11320</u>	6v				LMR11320

RIESTER : 11321, Clear-N, Ri-Clear, Ri-Clar

LAMPE EXAMEN - RIESTER LED

	Voltage	Capacité	Type	Finition	Références
<u>12320 LED</u>	2,5v		LED		LMR12320L

RIESTER : 12320 LED



	Voltage	Capacité	Type	Finition	Références
<u>12321 LED</u>	3,5v		LED		LMR12321L

RIESTER : 12321 LED





	Voltage	Capacité	Type	Finition	Références
<u>11302 LED</u>	3,5v		LED		LMR11302L

RIESTER : 11302 LED

LAMPE EXAMEN - RIESTER LED

	Voltage	Capacité	Type	Finition	Références
<u>10622 LED</u>	3,5v		LED		LMR10622L
RIESTER : 10622 LED					
	Voltage	Capacité	Type	Finition	Références
<u>10627 LED</u>	3,5v		LED		LMR10627L
RIESTER : 10627 LED					
	Voltage	Capacité	Type	Finition	Références
<u>10599 LED</u>	3,5v		LED		LMR10599L
RIESTER : 10599 LED					

WELCH-ALLYN - Laryngoscope

	Voltage	Capacité	Type	Finition	Références
<u>04700</u>	2,5v		Laryngoscope/Enfant/Dépoli		LWA04700
WELCH-ALLYN : 04700, 634, 664, 674, 680, 684, 690, 692, 694					
					
	Voltage	Capacité	Type	Finition	Références
<u>04800</u>	2,5v		Laryngoscope/Adulte/Dépoli		LWA04800
WELCH-ALLYN : 04800, 634, 664, 674, 680, 684, 690, 692, 694					
					
	Voltage	Capacité	Type	Finition	Références
<u>06000</u>	2,5v		Laryngoscope		LWA06000
WELCH-ALLYN : 06000, 60803, 60804, 60715, 60813, 60814, 60815					
					
	Voltage	Capacité	Type	Finition	Références
<u>00300</u>	3,5v		Laryngoscope		LWA00300
WELCH-ALLYN : 00300					
					
	Voltage	Capacité	Type	Finition	Références
<u>03000</u>	3,5v		Laryngoscope		LWA03000
WELCH-ALLYN : 03000					
					
	Voltage	Capacité	Type	Finition	Références
<u>03100</u>	3,5v		Laryngoscope		LWA03100
WELCH-ALLYN : 03100					
					

WELCH-ALLYN - Otoscope

	Voltage	Capacité	Type	Finition	Références
<u>00200</u>	2,5v		Otoscope		LWA00200

WELCH-ALLYN : 00200, 235, 20100, 21600, 77900



	Voltage	Capacité	Type	Finition	Références
<u>03300</u>	2,5v		Otoscope		LWA03300

WELCH-ALLYN : 03300, 11500, 11511



	Voltage	Capacité	Type	Finition	Références
<u>03400</u>	2,5v		Otoscope		LWA03400

WELCH-ALLYN : 03400, 21110, 24000, 24011



	Voltage	Capacité	Type	Finition	Références
<u>03000</u>	3,5v		Otoscope		LWA03000

WELCH-ALLYN : 03000



	Voltage	Capacité	Type	Finition	Références
<u>03100</u>	3,5v		Otoscope		LWA03100

WELCH-ALLYN : 03100, 20000, 20200, 20202, 21700, 24000, 24011



	Voltage	Capacité	Type	Finition	Références
<u>03500</u>	3,5v		Otoscope		LWA03500

WELCH-ALLYN : 03500, Compact Vidéo



	Voltage	Capacité	Type	Finition	Références
<u>06500</u>	3,5v		Otoscope		LWA06500

WELCH-ALLYN : 06500, 23820, 23810, MacroView



	Voltage	Capacité	Type	Finition	Références
<u>06500 LED</u>	3,5v		Otoscope LED		LWA06500LED

WELCH-ALLYN : 06500 LED, 23820, 23810, MacroView LED



WELCH-ALLYN - Ophtalмосcope

	Voltage	Capacité	Type	Finition	Références
<u>00900</u>	2,5v		Ophtalмосcope		LWA00900

WELCH-ALLYN : 00900, 110, 121, 10600

	Voltage	Capacité	Type	Finition	Références
<u>02800</u>	2,5v		Ophtalмосcope		LWA02800

WELCH-ALLYN : 02800, Klinic 19090

	Voltage	Capacité	Type	Finition	Références
<u>03900</u>	2,5v		Ophtalмосcope		LWA03900

WELCH-ALLYN : 03900, 20000, 20200, 20202

	Voltage	Capacité	Type	Finition	Références
<u>04300</u>	2,5v		Ophtalмосcope		LWA04300

WELCH-ALLYN : 04300, 11400

	Voltage	Capacité	Type	Finition	Références
<u>04400</u>	2,5v		Ophtalмосcope		LWA04400

WELCH-ALLYN : 04400, 11470, 11475



	Voltage	Capacité	Type	Finition	Références
<u>03000</u>	3,5v		Ophtalмосcope		LWA03000

WELCH-ALLYN : 03000, , 11600, 11605, 11610, 11710



	Voltage	Capacité	Type	Finition	Références
<u>03100</u>	3,5v		Ophtalмосcope		LWA03100

WELCH-ALLYN : 03100



	Voltage	Capacité	Type	Finition	Références
<u>03800</u>	3,5v		Ophtalмосcope		LWA03800

WELCH-ALLYN : 03800, Chambre Noir panoptic

	Voltage	Capacité	Type	Finition	Références
<u>04900</u>	3,5v		Ophtalмосcope		LWA04900

WELCH-ALLYN : 04900, 11620, 11630, 11720, 11730



	Voltage	Capacité	Type	Finition	Références
<u>01200</u>	4,65v		Ophtalмосcope		LWA01200

WELCH-ALLYN : 01200, 12500, 125, Binocular 12500-DY, 12500Y, Casque Indirect



WELCH-ALLYN - Rétinoscope

	Voltage	Capacité	Type	Finition	Références
<u>00900</u>	2,5v		Rétinoscope		LWA00900

WELCH-ALLYN : 00900, 17600, 17610

	Voltage	Capacité	Type	Finition	Références
<u>03400</u>	2,5v		Rétinoscope		LWA03400

WELCH-ALLYN : 24020, 24031

	Voltage	Capacité	Type	Finition	Références
<u>07200</u>	2,5v		Rétinoscope		LWA07200

WELCH-ALLYN : WA07200, 17200

	Voltage	Capacité	Type	Finition	Références
<u>03000</u>	3,5v		Rétinoscope		LWA03000

WELCH-ALLYN : 03000, 18000



	Voltage	Capacité	Type	Finition	Références
<u>04500</u>	3,5v		Rétinoscope		LWA04500

WELCH-ALLYN : 04500, 18010

	Voltage	Capacité	Type	Finition	Références
<u>04600</u>	3,5v		Rétinoscope		LWA04600

WELCH-ALLYN : 04600, 17710

	Voltage	Capacité	Type	Finition	Références
<u>08200</u>	3,5v		Rétinoscope		LWA08200

WELCH-ALLYN : 08200, 18200

	Voltage	Capacité	Type	Finition	Références
<u>08300</u>	3,5v		Rétinoscope		LWA08300

WELCH-ALLYN : 08300, 18300

WELCH-ALLYN - Transilluminateur

	Voltage	Capacité	Type	Finition	Références
<u>03100</u>	3,5v		Transilluminateur		LWA03100

WELCH-ALLYN : 03100, 25020, 25200



WELCH-ALLYN - Stylo Penlite

	Voltage	Capacité	Type	Finition	Références
<u>01300</u>	2,5v		Stylo Penlite Clair		LWA01300

WELCH-ALLYN : 01300, 28000, 76000, 77700

WELCH-ALLYN - Gynécologie

	Voltage	Capacité	Type	Finition	Références
<u>07800</u>	6v		Gynécologie		LWA07800

WELCH-ALLYN : 07800, 78000, 73210, 73200



WELCH-ALLYN - Audioscope

	Voltage	Capacité	Type	Finition	Références
<u>6200U</u>	3,5v		Audioscope		LWA06200U

WELCH-ALLYN : 06200U, 23000, 23300, 23020, 23040



WELCH-ALLYN - Anoscope

	Voltage	Capacité	Type	Finition	Références
<u>00200</u>	2,5v		Anoscope		LWA00200

WELCH-ALLYN : 00200, 23000, 23200



WELCH-ALLYN - Illuminateur

	Voltage	Capacité	Type	Finition	Références
<u>09500</u>	24v		Illuminateur		LWA09500

WELCH-ALLYN : 09500, 49502



	Voltage	Capacité	Type	Finition	Références
<u>00200</u>	2,5v		Anoscope		LWA00200

WELCH-ALLYN : 00200, 4010, 26000, 41000, 42700



WELCH-ALLYN - EXAMEN

	Voltage	Capacité	Type	Finition	Références
<u>02500</u>	6v	1,1Ah	Headlight : 50h	Culot : E10	LWA02500

WELCH-ALLYN : 02500, 46003



	Voltage	Capacité	Type	Finition	Références
<u>06300</u>	12v	20w	Halogène 4000h	Culot : GY6.35	LMO64427S







WELCH-ALLYN : 06300, 44100, 44110

Osram : 64427S



OSRAM



WELCH-ALLYN - EXAMEN

	Voltage	Capacité	Type	Finition	Références
<u>04200</u>	12v	35w	Examination Light		LWA04200
WELCH-ALLYN : 04200, 48600, 48625					
					
	Voltage	Capacité	Type	Finition	Références
<u>06300</u>	12v	20w	Halogène 4000h	Culot : GY6.35	LMO64427S
WELCH-ALLYN : 06300, 44100, 44110					
Osram : 64427S			OSRAM		
					
	Voltage	Capacité	Type	Finition	Références
<u>48100</u>	12v	20w	Halogène	Culot : G4	LMO64425
WELCH-ALLYN : 48100					
Osram : 64425			OSRAM		
					
	Voltage	Capacité	Type	Finition	Références
<u>04100</u>	14,5v		Examination Light		LWA04100
WELCH-ALLYN : 04100, 48400, 48410					
					
					

MICROSCOPE - EXFO

	Voltage	Capacité	Type	Finition	Références
<u>X-CITE P012-63000</u>	75v	120w	Short Arc HXP : 2000h		LHC120WXCITE
EXFO : X-Cite P012-63000, 120, 120XL, 120Q, PC					
					
	Voltage	Capacité	Type	Finition	Références
<u>X-CITE P012-6600</u>	75v	200w	Short Arc HXP : 2000h		LHC200WXCITE
EXFO : X-Cite P012-6600					
					







MICROSCOPE - LEICA - LEITZ

	Voltage	Capacité	Type	Finition	Références
<u>50550</u>	6v	10w	Halogène 100h	Culot : G4	LMO64425
LEICA - LEITZ : 50550 Osram : 64425			OSRAM		
	Voltage	Capacité	Type	Finition	Références
<u>50550</u>	6v	10w	Halogène 100h	Culot : G4	LMO64225
LEICA - LEITZ : 50550, 050-550, 700-065, 907-090 Osram : 64225, 3200k			OSRAM		
	Voltage	Capacité	Type	Finition	Références
<u>Zoom 2000</u>	6v	15w	Halogène 750h	Culot : GZ4	LMP13528
LEICA - LEITZ : Zoom 2000 Philips : 13528, 2900k			PHILIPS		
	Voltage	Capacité	Type	Finition	Références
<u>500-012</u>	6v	5Ah	Halogène 100h	Culot : BA15D	LMD8018
LEICA - LEITZ : 500-012 Osram : 8018, 205 Lumens			DR. FISCHER		
	Voltage	Capacité	Type	Finition	Références
<u>620-071</u>	6v	5Ah	Halogène 300h	Culot : BA20D	LMO8025
LEICA - LEITZ : 620-071 Osram : 8025, 145 Lumens			OSRAM		
	Voltage	Capacité	Type	Finition	Références
<u>500-011</u>	6v	5Ah	Halogène 800h	Culot : E14	LMO8100
LEICA - LEITZ : 500-011 Osram : 8100, 385 Lumens			DR. FISCHER		
	Voltage	Capacité	Type	Finition	Références
<u>500-245, 1120</u>	6v	20w	Halogène 100h	Culot : G4	LMO64250
LEICA - LEITZ : 500-245, 1120 Osram : 64250, 460 Lumens			OSRAM		
	Voltage	Capacité	Type	Finition	Références
<u>177-160</u>	6v	20w	Halogène 100h	Culot : P21D	LM620P21D
LEICA - LEITZ : 177-160 Osram : 70249, 200 Lumens			DR. FISCHER		

MICROSCOPE - LEICA - LEITZ

	Voltage	Capacité	Type	Finition	Références
<u>500-182</u>	12v	50w	Halogène 50h	Culot : G6,35	LMO64610
LEICA - LEITZ : 500-182 Osram : 64610, 1600 Lumens			OSRAM		
	Voltage	Capacité	Type	Finition	Références
<u>500-182</u>	12v	50w	Halogène 2000h	Culot : GY6,35	LMO64440
LEICA - LEITZ : 500-182 Osram : 64440, 3000k			OSRAM		
	Voltage	Capacité	Type	Finition	Références
<u>384-643</u>	12v	50w	Halogène 50h		LM5012
LEICA - LEITZ : M650, M651, M655, M690, M691, M695, M840, M841, M844, M820, M400E 384643, 10384643, 1200 Lumens			DR. FISCHER		
	Voltage	Capacité	Type	Finition	Références
<u>500-011</u>	12v	60w	Halogène 100h	Culot : BA20D	LM6012BA20D
LEICA - LEITZ : 500-011			DR. FISCHER		
	Voltage	Capacité	Type	Finition	Références
<u>037-790</u>	12v	60w	Halogène 2000h	Culot : BA15S	LM12100BA15S
LEICA - LEITZ : 037-790, Pradolux, Pradovit			DR. FISCHER		
	Voltage	Capacité	Type	Finition	Références
<u>500-974</u>	12v	100w	Halogène 50h	Culot : G6,35	LMO64625
LEICA - LEITZ : 500-974 Osram : 64625, 3600 Lumens			OSRAM		
	Voltage	Capacité	Type	Finition	Références
<u>37717</u>	24v	150w	Halogène 50h	Culot : G6,35	LMO64640
LEICA - LEITZ : 500-974 Osram : 64640, 6000 Lumens			OSRAM		
	Voltage	Capacité	Type	Finition	Références
<u>500-910, 37723</u>	24v	250w	Halogène 50h	Culot : G6,35	LMO64655
LEICA - LEITZ : 500-910, 37723 Osram : 64655, 10000 Lumens, 3550k			OSRAM		















MICROSCOPE - LEICA - LEITZ HBO/XBO

	<i>Voltage</i>	<i>Capacité</i>	<i>Type</i>	<i>Finition</i>	<i>Références</i>
<u>500-139</u>	14v	75w	XBO 400h		LXBO75W/2
	LEICA - LEITZ : 500-139, LH100Z OSRAM : XBO75W/2		OSRAM		
<u>500-031</u>	18v	450w	HBO 2000h		LHBO450WOFR
	LEICA - LEITZ : 500-031 OSRAM : XBO450W/OFR		OSRAM		
<u>500-138</u>	20v	100w	HBO 200h		LHBO100W/2
	LEICA - LEITZ : 500-138 OSRAM : HBO100W/2		OSRAM		
<u>500-008</u>	20v	150w	HBO 1200h		LHBO150W/1
	LEICA - LEITZ : 500-008 OSRAM : HBO150W/1		OSRAM		
<u>500-137</u>	39-45v	50w	HBO 100h		LHBO50WACL1
	LEICA - LEITZ : 500-137 OSRAM : HBO50W/ACL1		OSRAM		
<u>500-016</u>	57v	200w	HBO 200h		LHBO200W2
	LEICA - LEITZ : 500-016 OSRAM : HBO200W/2		OSRAM		
<u>EL6000</u>	75v	120w	HXPR 2000h		LHC120W45RO
	LEICA - LEITZ : EL6000 OSRAM : HXPR120W/45C		OSRAM	Culot : Cablé	





MICROSCOPE - NARVA

	Voltage	Capacité	Type	Finition	Références
<u>LT6010</u>	6v	10w	Halogène 100h	Culot : PY16	LM106PY16
NARVA : LT6010, 55122, HLWS5					
	Voltage	Capacité	Type	Finition	Références
<u>P7241</u>	6v	15w	Halogène 100h	Culot : Z16	LM156Z16
NARVA : P7241, 67241					
	Voltage	Capacité	Type	Finition	Références
<u>P7242</u>	6v	15w	Halogène 100h	Culot : Z16	LM156Z16
NARVA : P7242, 67242					
	Voltage	Capacité	Type	Finition	Références
<u>P7273</u>	6v	15w	Halogène 100h	Culot : Z16	LM156Z162
NARVA : P7273, 67471, LWT-P5T					
	Voltage	Capacité	Type	Finition	Références
<u>LT6020</u>	6v	20w	Halogène 100h	Culot : PY16	LM206PY16
NARVA : LT6020, 55133, HLW5					
	Voltage	Capacité	Type	Finition	Références
<u>LT6025</u>	6v	25w	Halogène 100h	Culot : PY16	LM256PY16
NARVA : LT6025, 55147, HLW5-A					
	Voltage	Capacité	Type	Finition	Références
<u>LT55168</u>	6v	30w	Halogène 100h	Culot : PY16	LM306PY16
NARVA : LT55168, 55168, HLW5-A					
	Voltage	Capacité	Type	Finition	Références
<u>P7471</u>	6v	30w	Halogène 100h	Culot : Z16	LM306Z16
NARVA : P7471, 67471, LWT-P1					

MICROSCOPE - NARVA

	Voltage	Capacité	Type	Finition	Références
<u>LT 55168</u>	12v	50w	Halogène 50h	Culot : PY24	LM5012PY24
NARVA : LT55168, 55168, 55205					
	Voltage	Capacité	Type	Finition	Références
<u>LT 55305</u>	12v	100w	Halogène 50h	Culot : PY24	LM10012PY24
NARVA : LT55305, 55305					
	Voltage	Capacité	Type	Finition	Références
<u>LT 12100</u>	12v	100w	Halogène 50h	Culot : PY24	LM10012PY242
NARVA : LT12100, 12100					
	Voltage	Capacité	Type	Finition	Références
<u>55405</u>	24v	150w	Halogène 50h	Culot : PY24	LM15024PY24
NARVA : 55405					
	Voltage	Capacité	Type	Finition	Références
<u>57055-P</u>	24v	200w	Halogène 300h	Culot : PY24	LM20024PY24
NARVA : 57055-P, HLWS5-P, Planetarium					





MICROSCOPE - NIKON

	Voltage	Capacité	Type	Finition	Références
<u>76906</u>	6v	15w	Halogène 100h	Culot : BA15D	LMD8018
NIKON : 76906 Osram : 8018, 205 Lumens					
	Voltage	Capacité	Type	Finition	Références
<u>20533</u>	6v	20w	Halogène 50h	Culot : GZ4	LMU206GZ4
NIKON : 20533 USHIO, 3200k					



MICROSCOPE - NIKON

	Voltage	Capacité	Type	Finition	Références
<u>79099</u>	6v	20w	Halogène 100h	Culot : G4	LMO64250
	<p>NIKON : 79099 Osram : 64250, 480 Lumens</p>				
	Voltage	Capacité	Type	Finition	Références
<u>78021</u>	6v	30w	Halogène 100h	Culot : G4	LMO64265
	<p>NIKON : 842246, 78021, CS-1 Philips : 5761, Osram 64265, 765 Lumens, 3200k</p>			 <p>OSRAM</p>	
	Voltage	Capacité	Type	Finition	Références
<u>76516</u>	12v	50w	Halogène 50h	Culot : G6,35	LMO64610
	<p>NIKON : 76516 Osram : 64610, 1600 Lumens</p>			 <p>OSRAM</p>	
	Voltage	Capacité	Type	Finition	Références
<u>76516</u>	12v	50w	Halogène 2000h	Culot : GY6,35	LMO64440
	<p>NIKON : 76516 Osram : 64440, 3000k</p>				
	Voltage	Capacité	Type	Finition	Références
<u>76513</u>	12v	100w	Halogène 50h	Culot : G6,35	LMO64625
	<p>NIKON : 76513 Osram : 64625</p>				
	Voltage	Capacité	Type	Finition	Références
<u>72168</u>	15v	150w	Halogène 50h	Culot : GZ6,35	LMO64634
	<p>NIKON : 72168 Osram : 64634</p>				
	Voltage	Capacité	Type	Finition	Références
<u>71826</u>	24v	150w	Halogène 50h	Culot : G6,35	LMO64640
	<p>NIKON : 72826 Osram : 64640</p>				
	Voltage	Capacité	Type	Finition	Références
<u>78508</u>	120v	30w	Halogène 200h	Culot : BA15D	LM12030BA15D
	<p>NIKON : 78508 Ushio : 800165</p>			 <p>USHIO</p>	

MICROSCOPE - NIKON XBO/HBO

	Voltage	Capacité	Type	Finition	Références
<u>78682</u>	14v	75w	XBO 400h		LXBO75W/2
	NIKON : 78682 OSRAM : XBO75W/2		OSRAM		
<u>78153</u>	17v	450w	XBO 2000h		LXBO450W/2
	NIKON : 78153 OSRAM : XBO450W/2 OFR		OSRAM		
<u>78589</u>	20v	100w	HBO 200h		LHBO100W/2
	NIKON : 78589, 8229, 5554-0102 OSRAM : HBO100W/2		OSRAM		
<u>76451</u>	20v	150w	HBO 1200h		LHBO150W/1
	NIKON : 76451 OSRAM : HBO150W/1		OSRAM		
<u>78590</u>	57v	200w	HBO 200h		LHBO200W2
	NIKON : 78590 OSRAM : HBO200W/2		OSRAM		
<u>80-B-DL DAYLIGHT</u>		8w	TL Circular 6500k	4 Pins	80DBL DAYLIGHT
	MEIJI : MA305 Hoscobuschi				













MICROSCOPE - OLYMPUS

	Voltage	Capacité	Type	Finition	Références
<u>8G102</u>	6v	6w	Halogène	Culot : E10	LM6V6WE10
	OLYMPUS :				
<u>Pointer BX</u>	6v	5w	Halogène	Culot : E11	LM6V5WE11
	OLYMPUS : Pointer BX				

MICROSCOPE - OLYMPUS

	Voltage	Capacité	Type	Finition	Références
<u>8S-101</u>	6v	2Ah	Halogène	Culot : BA15D	LMOLY8S101
	<p>OLYMPUS : 8S-101 Hoscobushi : OP2163</p>				
	Voltage	Capacité	Type	Finition	Références
<u>8C-103</u>	6v	2,5Ah (15w)	Halogène 200h	Culot : Spécial	LMOLY8C103
	<p>OLYMPUS : 8C-103, ML515, BH Hoscobushi : OP2163, 180 Lumens</p>				
	Voltage	Capacité	Type	Finition	Références
<u>8C-403</u>	6v	10w	Halogène 300h	Culot : G4	LMO64223
	<p>OLYMPUS : 8C-403 Osram : 64223, 150 Lumens</p>		OSRAM		
	Voltage	Capacité	Type	Finition	Références
<u>8C-403, 624</u>	6v	10w	Halogène 100h	Culot : G4	LMO64225
	<p>OLYMPUS : 8C-403, 624 Osram : 64225, 200 Lumens</p>		OSRAM		
	Voltage	Capacité	Type	Finition	Références
<u>8B104</u>	6v	10w	Halogène 100h	Culot : G4	LMO64410S
	<p>OLYMPUS : 8C-403, 624 Osram : 64410S, 110 Lumens, 2700k</p>		OSRAM		
	Voltage	Capacité	Type	Finition	Références
<u>8C-408</u>	6v	15w	Halogène 100h	Culot : GZ4	LM156GZ4
	<p>OLYMPUS : 8C-408, 8A 2900k</p>				
	Voltage	Capacité	Type	Finition	Références
<u>8C-405</u>	6v	20w	Halogène 100h	Culot : G4	LMO64250
	<p>OLYMPUS : 8C-405 Osram : 64250, 460 Lumens</p>		OSRAM		
	Voltage	Capacité	Type	Finition	Références
<u>8C-410</u>	6v	30w	Halogène 100h	Culot : G4	LMO64265
	<p>OLYMPUS : 8C-410 Philips : 5761, Osram 64265, 460 Lumens</p>		OSRAM		

MICROSCOPE - OLYMPUS

	Voltage	Capacité	Type	Finition	Références
<u>8C-102</u>	6v	5Ah (30w)	Halogène 200h	Culot : Spécial	LMOLY8C102
OLYMPUS : 8C-102, MLS30, IMT, BHB, 1BHA Ushio : 8000299					
					
	Voltage	Capacité	Type	Finition	Références
<u>8C101</u>	6v	5Ah (30w)	Halogène 400h	Culot : BA15D	LMOLY8C101
OLYMPUS : 8C-101 Ushio : 8000241, 400 Lumens					
					
	Voltage	Capacité	Type	Finition	Références
<u>8S-110</u>	12v	22w	Halogène	Culot : GZ4	LMOLY8C110
OLYMPUS : 8S-110, KLS					
					
	Voltage	Capacité	Type	Finition	Références
<u>8C-402</u>	12v	50w	Halogène 50h	Culot : G6,35	LMO64610
OLYMPUS : 8C-402 Osram : 64610					
			OSRAM		
	Voltage	Capacité	Type	Finition	Références
<u>8C-407 . 8C-402</u>	12v	50w	Halogène 100h	Culot : G6,35	LMO64611
OLYMPUS : 8C-402 Osram : 64611, 1350 Lumens					
			OSRAM	 	
	Voltage	Capacité	Type	Finition	Références
<u>8C-402</u>	12v	50w	Halogène 2000h	Culot : GY6,35	LMO64440
OLYMPUS : 8C-402 Long Life Osram : 64440, 3000k					
			OSRAM	 	
	Voltage	Capacité	Type	Finition	Références
<u>8C-402</u>	12v	50w	Halogène 4000h	Culot : GY6,35	LMO64440IRC
OLYMPUS : 8C402, 64440IRC, 2BHMLSH2, BH2MLSH, SZHILLD Osram : 64440 IRC, 1250 Lumens					
			OSRAM		
	Voltage	Capacité	Type	Finition	Références
<u>8C-401</u>	12v	100w	Halogène 50h	Culot : G6,35	LMO64625
OLYMPUS : 8C-401 Osram : 64625					
			OSRAM		

MICROSCOPE - OLYMPUS

	Voltage	Capacité	Type	Finition	Références
<u>8S-401</u>	15v	150w	Halogène 50h	Culot : GZ6,35	LMO64634
	OLYMPUS : 8S-401 Osram : 64634, 3200k		OSRAM		
<u>VS-010</u>	20v	150w	Halogène 50h	Culot : GZ6,35	LMO54660
	OLYMPUS : VS-010 Osram : 54660, 3200k		OSRAM		
<u>8B192</u>	20v	100w	HBO 200h		LHBO100W/2
	OLYMPUS : 8B192 OSRAM : HBO100W/2		OSRAM		
<u>8S006</u>	20v	150w	HBO 1200h		LHBO150W/1
	OLYMPUS : 8S006 OSRAM : HBO150W/1		OSRAM		
<u>8B193</u>	20v	150w	HBO 1200h		LHBO50W/3
	OLYMPUS : 8B193 OSRAM : HBO50W/3		OSRAM		
<u>8B190</u>	57v	200w	HBO 200h		LHBO200W/2
	OLYMPUS : 8B190 OSRAM : HBO200W/2		OSRAM		
<u>OMO 300L</u>	57v	200w	Xénon 500h		PE300BF
	OLYMPUS : OMO 300L, 5000 Excelitas : PE300BF, PE300BFA		EXCELITAS TECHNOLOGIES		

MICROSCOPE - REICHERT

	Voltage	Capacité	Type	Finition	Références
<u>01033</u>	6,5v	2,75Ah	Halogène 100h	Culot : P30D	LMGE1460X
REICHERT : 1033, 11063					
	Voltage	Capacité	Type	Finition	Références
<u>860013</u>	39-45v	50w	HBO 100h		LHBO50WACL1
REICHERT : 860013, 9000914 OSRAM : HBO50W/ACL1			OSRAM		
	Voltage	Capacité	Type	Finition	Références
<u>860014</u>	20v	150w	HBO 1200h		LHBO150W/1
REICHERT : 860014 OSRAM : HBO150W/1			OSRAM		
	Voltage	Capacité	Type	Finition	Références
<u>860012</u>	57v	200w	HBO 200h		LHBO200W2
REICHERT : 860012 OSRAM : HBO200W/2			OSRAM		

MICROSCOPE - RODENSTOCK/WECO

	Voltage	Capacité	Type	Finition	Références
<u>RO-2000</u>	6v	15w		Culot P25s	LMRO70506
RODENSTOCK : RO2000 OSRAM : 70506					
	Voltage	Capacité	Type	Finition	Références
<u>70505</u>	6v	15w		Culot : S15d	LMRO70505
RODENSTOCK : PSBM, PR50 OSRAM : 70505					
	Voltage	Capacité	Type	Finition	Références
<u>EYE MIRROR</u>	12v	25w		Culot : S15d	LMRO70464
RODENSTOCK : Eye Mirror, 6300300040, Rodavist, Nyktomat OSRAM : 70464					

MICROSCOPE - TOPCON

	Voltage	Capacité	Type	Finition	Références
<u>SL-1E</u>	6v	20w	Lampe à Fente 100h	Culot : G4	LTSL-1E

TOPCON : SL-1E, SL-2D, SL-2E, 3E, 4E, 7E, 7F, MT09102, 7507/ H



	Voltage	Capacité	Type	Finition	Références
<u>SL-6E</u>	6v	4,5Ah	Lampe à Fente 500h	Culot : P44S / E14	LTSL-6E

TOPCON : SL-6F, SL-3, 3D, 3E, 5D, 6E, HS366 , Séries 3, 5 , 6

DR. FISCHER



	Voltage	Capacité	Type	Finition	Références
<u>SBP-11</u>	6v	33w			LTSPB-11

TOPCON : SBP-11



	Voltage	Capacité	Type	Finition	Références
<u>SL-8Z</u>	12v	30w	Lampe à Fente		LTSL-8Z

TOPCON : SL-8Z, SL-D7, SL-D8Z, Slit Lampe, 44680-25700, 40340-20770



	Voltage	Capacité	Type	Finition	Références
<u>ACP-8</u>	12v	50w	100h		LTACP-8

TOPCON : ACP-8 , ACP-8R, 42412-20400 , Projecteur EyeChart



	Voltage	Capacité	Type	Finition	Références
--	---------	----------	------	----------	------------

MICROSCOPE - TOPCON

	Voltage	Capacité	Type	Finition	Références
<u>LM-P2</u>	120v	15w	Clair	Culot : E26	LTML-P2

TOPCON : LM-P2 Lensometer
SM-15S11/102CL



	Voltage	Capacité	Type	Finition	Références
<u>SS-3 Dépolie</u>	220v	15w	Dépoli / 1000h	Culot : E27	LTLM7

TOPCON : SS-3 Dépolie, LM5, LM6, LM7, LM25, 3900/SM
35x 55mm



	Voltage	Capacité	Type	Finition	Références
<u>SS-3 Clair</u>	220v	15w	Clair	Culot : E27	LTLM25

TOPCON : SS-3, LM25
35x 55mm



	Voltage	Capacité	Type	Finition	Références
<u>LM-2</u>	220v	25w	Clair	Culot : E27	LTML-2

TOPCON : LM-2, LM-5, LM-13



MICROSCOPE - WILD

	Voltage	Capacité	Type	Finition	Références
<u>166324</u>	6v	15w	Halogène 100h	Culot : BA15D	LMD8018

WILD : 166324
Osram : 8018

DR. FISCHER



	Voltage	Capacité	Type	Finition	Références
<u>362-658</u>	6v	20w	Halogène 100h	Culot : G4	LMO64250

WILD : 362-658
Osram : 64250

OSRAM











	Voltage	Capacité	Type	Finition	Références
<u>177-160</u>	6v	20w	Halogène 100h	Culot : P21D	LM206P21D

WILD : 177-160



DR. FISCHER



MICROSCOPE - WILD

	Voltage	Capacité	Type	Finition	Références
MEL48	12v	50w	Halogène 50h		LM5012
	WILD : MEL48 1200 Lumens		DR. FISCHER		
193049	12v	100w	Halogène 50h	Culot : G6,35	LMO64625
	WILD : 193049 Osram : 64625		OSRAM		
997053	15v	150w	Halogène 50h	Culot : GZ6,35	LMO64634
	WILD : 997053 Osram : 64634		OSRAM		
997084	24v	250w	Halogène 50h	Culot : G6,35	LMO64655
	WILD : 997084 Osram : 64655		OSRAM		
166355	20v	150w	HBO 1200h		LHBO150W/1
	WILD : 166355 OSRAM : HBO150W/1		OSRAM		
166354	57v	200w	HBO 200h		LHBO200W/2
	WILD : 166354 OSRAM : HBO200W/2		OSRAM		

MICROSCOPE - ZEISS

	Voltage	Capacité	Type	Finition	Références
39-01-55	6v	5w	Halogène 100h	Culot : PX16s	LM56PX16S
	ZEISS : 39-01-55 45 Lumens		DR. FISCHER		

MICROSCOPE - ZEISS

	Voltage	Capacité	Type	Finition	Références
<u>38-00-29, 7180</u>	6v	5w	Halogène	Culot : E10	LMZE7180

ZEISS : 38-00-29, 7180



	Voltage	Capacité	Type	Finition	Références
<u>386108</u>	6v	10w	Halogène 300h	Culot : G4	LMO64223

ZEISS : 386108
Osram : 64223, 150 Lumens

OSRAM



	Voltage	Capacité	Type	Finition	Références
<u>380120, 7030</u>	6v	10w	Halogène 300h	Culot : PG22	LMO64222

ZEISS : 380120, 7030
Osram : 64222, 150 Lumens

OSRAM



	Voltage	Capacité	Type	Finition	Références
<u>3800-75-7880</u>	6v	10w	Halogène 100h	Culot : G4	LMO64225

ZEISS : 3800-75-7880, 38-61-08, 91-01-54
Osram : 64225, 200 Lumens, 3200k

OSRAM



	Voltage	Capacité	Type	Finition	Références
<u>39-01-79</u>	6v	15w	Halogène 1000h	Culot : S15D	LMZE390179

ZEISS : 39-01-79

	Voltage	Capacité	Type	Finition	Références
<u>380029, 9020</u>	6v	15w	Halogène 100h	Culot : BA15D	LMD8018

ZEISS : 380029, 9020
OSRAM : 8017, 205 Lumens

DR. FISCHER



	Voltage	Capacité	Type	Finition	Références
<u>3800-18-740, 38-01-76</u>	6v	15w	Halogène 100h	Culot : P25D4	LM156P25D4

ZEISS : 3800-18-1740, 38-01-76, LT77Z

DR. FISCHER



MICROSCOPE - ZEISS

	Voltage	Capacité	Type	Finition	Références
<u>30-13-87</u>	6v	20w	Halogène 100h	Culot : PG22	LMO64251
<p>ZEISS : 30-13-87, 0143-124, SL115, 120, 130, 20SL, 28SL OSRAM 64251, 500 Lumens, 3000k</p>			OSRAM		
<u>38-00-79, 9690-000</u>	6v	20w	Halogène 100h	Culot : G4	LMO64250
<p>ZEISS : 380079-9690-000 Osram : 64250, 480 Lumens</p>			OSRAM		
<u>OPMI 110, 417030-9001</u>	6v	25w	Halogène 100h	Culot : PY16	LM256PY16
<p>ZEISS : OPMI 110, 417030-9001 NARVA : LT6025, 510 Lumens</p>			NARVA GERMANY SPEZIALLAMPEN		
<u>39-01-53</u>	6v	25w	Halogène 75h	Culot : P47D	LM256P47D
<p>ZEISS : 39-01-53</p>			DR. FISCHER		
<u>39-01-58</u>	6v	30w	Halogène 80h	Culot : P47D	LM306P47D
<p>ZEISS : 39-01-58</p>			DR. FISCHER		
<u>39-02-13</u>	12v	35w	Halogène 100h	Culot : P47D	LM3512P47D
<p>ZEISS : 39-02-13, LT93Z 560 Lumens</p>			DR. FISCHER		
<u>38-01-20</u>	12v	30w	Halogène 50h	Culot : PG22	LMO64260
<p>ZEISS : 38-01-20, 7040 OSRAM 64260</p>			OSRAM		









MICROSCOPE - ZEISS

	Voltage	Capacité	Type	Finition	Références
<u>38-00-79-9550</u>	12v	50w	Halogène 100h	Culot : G6,35	LMO64611
ZEISS : 380079-9550, Lampe 447217/18, Axioscope 50, Axioscope 100 Osram : 64611			OSRAM		
	Voltage	Capacité	Type	Finition	Références
<u>910154</u>	12v	50w	Halogène 50h	Culot : G6,35	LMO64610
ZEISS : 910154 Osram : 64610			OSRAM		
	Voltage	Capacité	Type	Finition	Références
<u>38-02-04</u>	12v	50w	Halogène 100h	Culot : BA20D	LM5012BA20D
ZEISS : 38-02-04			DR. FISCHER		
	Voltage	Capacité	Type	Finition	Références
<u>38-00-16, 38-00-18</u>	12v	60w	Halogène 100h	Culot : BA20D	LM6012BA20D
ZEISS : 38-00-16, 38-00-18, 2520			USHIO		
	Voltage	Capacité	Type	Finition	Références
<u>3800799540</u>	12v	30w	Halogène 2000h	Culot : GY6,35	LMO64623
ZEISS : 3800799540 OSRAM 64623			OSRAM		
	Voltage	Capacité	Type	Finition	Références
<u>38-00-75</u>	12v	100w	Halogène 50h	Culot : PG22	LMO64626
ZEISS : 38-00-75, 1020 OSRAM 64626			OSRAM		
	Voltage	Capacité	Type	Finition	Références
<u>3800799040</u>	12v	100w	Halogène 50h	Culot : GZ6,35	LMO64627
ZEISS : 3800799040 OSRAM : 64627			OSRAM		



MICROSCOPE - ZEISS



	Voltage	Capacité	Type	Finition	Références
<u>380059</u>	12v	100w	Halogène 50h	Culot : G6,35	LMO64625
	ZEISS : 38-00-59, 1660 Osram : 64625		OSRAM		
	Voltage	Capacité	Type	Finition	Références
<u>39-01-98</u>	15v	150w	Halogène 50h	Culot : GZ6,35	LMO64634
	ZEISS : 39-01-98 Osram : 64634		OSRAM		
	Voltage	Capacité	Type	Finition	Références
<u>15282</u>	22,8v	50w	Halogène 1200h	Culot : G6.35	LMO64650
	ZEISS : 15282 OSRAM : 64650		OSRAM		
	Voltage	Capacité	Type	Finition	Références
<u>CZJ386107, 38-61-07</u>	12v				LMZE386107
	ZEISS : CZJ 386107, Fixation Caméra Findus, 86-61-07				
	Voltage	Capacité	Type	Finition	Références
<u>FF450IR</u>					LMFF450IR
	ZEISS : FF450IR, Fixation LED, 301350-9052-000				
	Voltage	Capacité	Type	Finition	Références
<u>Opmi Visu 160, S8</u>	14v	180w	XBO 500h		LXC180RO
	ZEISS : Opmi Visu 160, S8 OSRAM : XBO 180R/45C		OSRAM		
	Voltage	Capacité	Type	Finition	Références
<u>Opmi Penter</u>	17v	300w	XBO (500H)	Culot Cablé	LXBO300W
	ZEISS : Opmi Penter Osram : XBO 300R/60C OFR		OSRAM		

MICROSCOPE - ZEISS

	Voltage	Capacité	Type	Finition	Références
<u>381602</u>	14v	75w	XBO 400h		LXBO75W/2
	ZEISS : 381602 OSRAM : XBO75W/2		OSRAM		
<u>381623</u>	17v	450w	XBO 2000h		LXBO450W/2
	ZEISS : 381623, 3800-18-3980D OSRAM : XBO450W/2 OFR		OSRAM		
<u>380018</u>	20v	100w	HBO 200h		LHBO100W/2
	ZEISS : 380018, 4060 OSRAM : HBO100W/2		OSRAM		
<u>380044</u>	20v	150w	HBO 1200h		LHBO150W/1
	ZEISS : 380044, 7390 OSRAM : HBO150W/1		OSRAM		
<u>381619</u>	39-45v	50w	HBO 100h		LHBO50WACL1
	REICHERT : 860013, 9000914 OSRAM : HBO50W/ACL1		OSRAM		
<u>910050</u>	57v	200w	HBO 200h		LHBO200W2
	ZEISS : 910050 OSRAM : HBO200W/2		OSRAM		
<u>380018, 4070</u>	54/63v	200w	HBO 200h		LHBO200W4
	ZEISS : 380018, 4070 OSRAM : HBO200W/2		OSRAM		
<u>1313-162</u>	75v	120w	HXPR 2000h	Culot : Cablé 	LHC120W45RO
	ZEISS : 1313-162, X-Cite 120 OSRAM : HXPR120W/45C		OSRAM		

MICROSCOPE - ZEISS

	Voltage	Capacité	Type	Finition	Références
<u>Superlux 300</u>		300w	Xénon 500h		PE300BF
	ZEISS : Superlux 300				
			EXCELITAS TECHNOLOGIES		

		Capacité	Type	Marques	Références
<u>Module Superlux 300</u>		300w	Xénon		MOD-SPX300
	ZEISS : Superlux 300				
					

MICROSCOPE - DIVERS

	Voltage	Capacité	Type	Finition	Références
<u>LWT-F2</u>	6v	30w	Halogène 100h	Culot : BA20D	LMNRA67411
	NARVA : Narva 67411, LWT-F2, VSU-1				
			GERMANY NARVA SPEZIALLAMPEN		

	Voltage	Capacité	Type	Finition	Références
<u>GE 1763</u>	6v	4,1Ah	Halogène 500h	Culot : P30S	LMGE1763
	GE : 1763				
			DR. FISCHER		

	Voltage	Capacité	Type	Finition	Références
<u>HLWS5-A</u>	12v	20w	Halogène 1000h	Culot : PY16-1,25	LMNAR55140
	NARVA : 55140, HLWS5-A Analytik Jena : Specord 200, 210				
			GERMANY NARVA SPEZIALLAMPEN		

	Voltage	Capacité	Type	Finition	Références
<u>HS-5000</u>	12v	30w	Halogène 100h	Culot : G6,35	LM1230G635SP
	Huvitz : HS-5000				
					

	Voltage	Capacité	Type	Finition	Références
<u>08069</u>	16v	128w (8Ah)	Halogène 25h	Culot : BA20D3	LM16128BA21D3
	PHILIPS : 6144F				
			DR. FISCHER		

MICROSCOPE - DIVERS

	Voltage	Capacité	Type	Finition	Références
<u>67100207</u>	22,8v	77w	Halogène 1000h	Culot : G6,35	LM77228G635

DR Mach : 67100207



	Voltage	Capacité	Type	Finition	Références
<u>BLC</u>	120v	30w	Halogène 50h	Culot : BA15D	LMUBLC

USHIO : BLC

USHIO



	Voltage	Capacité	Type	Finition	Références
<u>6365R</u>	120v	650w	Halogène 100h	Culot : R7S	LMO120650R7S

PHILIPS : 6365R

OSRAM



	Voltage	Capacité	Type	Finition	Références
<u>12-66000</u>		200w	2000h		XCITE-200DC

Unit X-Cite 200 DC : Model XCT 200, XTC 10-A, 12-66000



TUBE GERMICIDE - HNS / UVC / G5

	Voltage	Capacité	Type	Finition	Références
<u>HNS T5 4W G5 UVC</u>	29v	4w	136x 16mm / UVC 9000h	Culot : G5	<i>HNST54WG5</i>

Osram : Puritec, HNS T5 4W G5 UVC

OSRAM



	Voltage	Capacité	Type	Finition	Références
<u>HNS T5 6W G5 UVC</u>	42v	6w	212x16mm / UVC 9000h	Culot : G5	<i>HNST56WG5</i>

Osram : Puritec, HNS T5 6W G5 UVC

Philips : TUV TL T5 6W G5 UVC

OSRAM



	Voltage	Capacité	Type	Finition	Références
<u>HNS T5 8W G5 UVC</u>	56v	8w	288x 16mm / UVC 9000h	Culot : G5	<i>HNST58WG5</i>

Osram : Puritec, HNS T5 8W G5 UVC

Philips : TUV TL T5 8W G5 UVC

OSRAM



	Voltage	Capacité	Type	Finition	Références
<u>HNS T5 11W G5 UVC</u>	33v	11w	136x 16mm / UVC 9000h	Culot : G5	<i>HNST511WG5</i>

Osram : Puritec, HNS T5 11W G5 UVC

OSRAM



	Voltage	Capacité	Type	Finition	Références
<u>HNS T5 16W G5 UVC</u>	75v	16w	288x 16mm / UVC 9000h	Culot : G5	<i>HNST516WG5</i>

Osram : Puritec, HNS T5 16W G5 UVC

OSRAM



LAMPE GERMICIDE - HNS/UVC / 2G7

	Voltage	Capacité	Type	Finition	Références
<u>HNS S/E 7 W 2G7</u>	37v	7w	112x 28mm / UVC 8000h	Culot : 2G7	<i>HNSSE7W2G7</i>

Osram : HNS S/E 7 W 2G7 (4 Pins)

OSRAM



	Voltage	Capacité	Type	Finition	Références
<u>HNS S/E 9 W 2G7</u>	48v	8w	142x 28mm / UVC 8000h	Culot : 2G7	<i>HNSSE9W2G7</i>

Osram : HNS S/E 9 W 2G7 (4 Pins)

OSRAM



	Voltage	Capacité	Type	Finition	Références
<u>HNS S/E 11 W 2G7</u>	75v	11w	212x 28mm / UVC 8000h	Culot : 2G7	<i>HNSSE11W2G7</i>

Osram : HNS S/E 11 W 2G7 (4 Pins)

OSRAM



LAMPE GERMICIDE - HNS/UVC/2G11

	Voltage	Capacité	Type	Finition	Références
<u>HNS L 18W 2G11 UVC</u>	58v	18w	214x 40mm / UVC 9000h	Culot : 2G11	HNSL18W2G11

Osram : HNS L 18W 2G11 UVC (4 Pins)

OSRAM

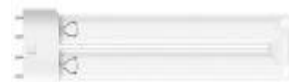

	Voltage	Capacité	Type	Finition	Références
<u>HNS L 24 W 2G11</u>	87v	24w	314,5x 40mm / UVC 9000h	Culot : 2G11	HNSL24W2G11

Osram : HNS L 24 W 2G11 (4 Pins)

OSRAM



	Voltage	Capacité	Type	Finition	Références
<u>HNS L 36W 2G11 UVC</u>	106v	36w	408x 40mm / UVC 9000h	Culot : 2G11	HNSL36W2G11

Osram : HNS L 36W 2G11 UVC (4 Pins)

Philips : TUV PL-L 36W 2G11 4P

OSRAM



	Voltage	Capacité	Type	Finition	Références
<u>HNS L 55W OFR 2G11 UVC</u>	101v	55w	533x 40mm / UVC 9000h	Culot : 2G11	HNSL55W2G11

Osram : HNS L 55W OFR 2G11 UVC (4 Pins)

Philips : TUV PL-L 36W 2G11 4P

OSRAM



	Voltage	Capacité	Type	Finition	Références
<u>HNS L 60W 2G11 UVC</u>	82v	60w	408x 40mm / UVC 9000h	Culot : 2G11	HNSL60W2G11

Osram : HNS L 60W 2G11 UVC (4 Pins)

OSRAM



	Voltage	Capacité	Type	Finition	Références
<u>HNS L 95W 2G11 UVC</u>	115v	95w	408x 40mm / UVC 9000h	Culot : 2G11	HNSL95W2G11

Osram : HNS L 95W 2G11 UVC (4 Pins)

OSRAM



LAMPE GERMICIDE - HNS/UVC/GX23





	Voltage	Capacité	Type	Finition	Références
<u>HNS S 13W GX23</u>	95v	13,40w	179x 28mm / UVC 8000h	Culot : GX23	HNSS13W2GX23

Osram : HNS S 13W GX23 (2 Pins)

OSRAM



LAMPE GERMICIDE - HNS/UVC/G23

	Voltage	Capacité	Type	Finition	Références
<u>HNS S 5W G23</u>	35v	5w	108x 28mm / UVC 8000h	Culot : G23	<u>HNSS5W2G23</u>
Osram : HNS S 5W G23		(2 Pins)	OSRAM		
<u>HNS S 7W G23</u>	46v	7w	135,5x 28mm / UVC 8000h	Culot : G23	<u>HNSS7W2G23</u>
Osram : HNS S 7 W G23		(2 Pins)	OSRAM		
<u>HNS S 9W G23</u>	60v	9w	165,5x 28mm / UVC 8000h	Culot : G23	<u>HNSS9W2G23</u>
Osram : HNS S 9 W G23		(2 Pins)	OSRAM		
<u>HNS S 11W G23</u>	91v	11w	235x 28mm / UVC 8000h	Culot : G23	<u>HNSS11W2G23</u>
Osram : HNS S 11 W G23		(2 Pins)	OSRAM		

TUBE GERMICIDE - HNS/UVC/G13

	Voltage	Capacité	Type	Finition	Références
<u>HNS T8 15W G13 UVC</u>	55v	15w	438x 26mm / UVC 9000h	Culot : G13	<u>HNST815WG13</u>
Osram : Puritec, HNS T8 15W G13 UVC			OSRAM		
<u>HNS T8 25W G13 UVC</u>	46v	25w	438x 26mm / UVC 9000h	Culot : G13	<u>HNST825WG13</u>
Osram : Puritec, HNS T8 25W G13 UVC Philips : TUV TL-D 25W LLUVC			OSRAM		
<u>HNS T8 30W G13 UVC</u>	96v	30w	895x 26mm / UVC 9000h	Culot : G13	<u>HNST830WG13</u>
Osram : Puritec, HNS T8 30W G13 UVC Philips : TUV 30W			OSRAM		

TUBE GERMICIDE - HNS/UVC/G13

	Voltage	Capacité	Type	Finition	Références
<u>HNS T8 36W G13 UVC</u>	103v	36w	1200x 26mm / UVC 9000h	Culot : G13	<u>HNST836WG13</u>

Osram : Puritec, HNS T8 36W G13 UVC

OSRAM



	Voltage	Capacité	Type	Finition	Références
<u>HNS T8 HO 55W G13</u>	83v	55w	895x 26mm / UVC 9000h	Culot : G13	<u>HNST855WG13</u>

Osram : Puritec, HNS T8 HO 55W G13

OSRAM



LAMPE PHOTOTHERAPIE

	Voltage	Capacité	Type	Finition	Références
<u>6600-0680-200</u>	20v	140w	800h	Culot : Cablé + Connecteur	<u>LM66000680200</u>

Datex Ohmeda : 6600-0680-200, 6600-0083-900

Biliblanket : Plus High Output



	Voltage	Capacité	Type	Finition	Références
<u>6600-0262-200</u>	21v	150w	200h	Culot : GX5,3	<u>LM66000680200</u>

Datex Ohmeda : 6600-0262-200

Biliblanket / JCR



	Voltage	Capacité	Type	Finition	Références
<u>IR450</u>	22v	450w	105mm / 200h	Culot : R7S	<u>LMSOLUX500</u>

Heraeus : IR450, 560011500

Solux : 500, 600



	Voltage	Capacité	Type	Finition	Références
<u>M50E014</u>	52v	50w	2500h	Culot : MR16	<u>LMWAM50E014</u>

Welch Allyn : M50E014, SOLARC

Ohmeda : 6600 0235 850 , GE Health Care : Giraffe Spot PT Lite



	Voltage	Capacité	Type	Finition	Références
<u>Heraeus 8000</u>	175v		105mm / 2500h	Culot : R7S	<u>LMQ406Z7</u>

Drager : 800, Q406Z7, 2M18785

Heraeus : 8000, 56033065



LAMPE PHOTOTHERAPIE

	Voltage	Capacité	Type	Finition	Références
<u>Ultramed Old</u>	230v	165w	105mm / 1000h	Culot : R7S	LMULTRAMED

Osram : Ultramed OLD

OSRAM



	Voltage	Capacité	Type	Finition	Références
<u>400/F2, UVASPOT</u>	230v	400w	UVA	Culot : R7S	LMPT001

DR Hoenle : 400/F2, UVASPOT, SOL500, SOL1200, SOL2000

	Voltage	Capacité	Type	Finition	Références
<u>Sun Mobile</u>	230v	400w	118mm	Culot : R7S	HPA400S

Philips : Sun Mobile



	Voltage	Capacité	Type	Finition	Références
<u>Radium HRC 300-280</u>	230v	300w	UV-B / 1000h	Culot : E17	LMHCR300-280

Osram Ultra-Vitalux 300W

Radium : HRC 300-280/E27 300, Sanolux HRC 300-280



	Voltage	Capacité	Type	Finition	Références
<u>9W/71 Osram Dulux S Blue</u>	60v	9w	Couleur 71, 167x 12mm	Culot : G23	DSB9W71

9w / 71 Osram Dulux S Blue, Philips PL-S 9W/52 UVA

Radium Ralutec 9W/71, Weyer Bili Compact 1816, Ceramotherm 2100

OSRAM



	Voltage	Capacité	Type	Finition	Références
<u>Dulux S Blue PL-S 9W/52/2P</u>	60v	9w	Couleur 52, 167x 13mm	Culot : G23 / 2Pins	PL-S9W52G23

Philips Jaundice Blue 52 (UVA)

PHILIPS



	Voltage	Capacité	Type	Finition	Références
<u>18W/52 Philips PL-L</u>	57v	18w	Couleur 52, 220x 18mm	Culot : 2G11 / 2 Pins	PLL18W522

Philips PL-L 18W/52 2G11 , Philips PL-L 18W/52/4P 1CT/25

PHILIPS



LAMPE PHOTOTHERAPIE

	Voltage	Capacité	Type	Finition	Références
<u>18W/840 Philips Master PL-L</u>	58v	18w	Couleur 840, 226x 18mm	Culot : 2G11 / 4 Pins	PLL18W840

Philips MASTER PL-L 18W/840/4P 1CT

PHILIPS



	Voltage	Capacité	Type	Finition	Références
<u>18W/71 Osram Dulux L Blue</u>	110v	18w	Couleur 71, 217x 18mm	Culot : 2G11 / 4 Pins	DLB18W71

18w / 71 Osram Dulux L Blue UVA

Drager 4000, 2M21010, Billirubinaemia, Medela : Amelux, Radium : Ralutec Long

OSRAM

	Voltage	Capacité	Type	Finition	Références
<u>36W/01 Philips PL-L</u>	105v	36w	Couleur 01, 416x 18mm	Culot : 2G11 / 4 Pins	PLL36W01

Philips : PL-L 36W/01/4P 1CT/25, Psoriasis, Narrowband UVB

PHILIPS



	Voltage	Capacité	Type	Finition	Références
<u>9W/01 Philips PL-S</u>	60v	9w	Couleur 01, 167x 28mm	Culot : G23 / 2 Pins	PLL9W01

Philips : PL-S 9W/01/2P 1CT, Narrowband UVB
Solarc/SolRX 100 Séries, Waldmann TL/01 9W 451009150

PHILIPS



	Voltage	Capacité	Type	Finition	Références
<u>TL-D 18W/52 Philips</u>	59v	18w	Couleur 52, 604x 28mm	Culot : G13	TLD18W52

Philips JAUNDICE TL-D T8 18W/52 G13, TL-D 18W/52

PHILIPS



	Voltage	Capacité	Type	Finition	Références
<u>18W/71 L Blue Osram</u>	59v	18w	Couleur 71, 604x 26mm	Culot : G13	TLB18W71

Osram L Blue 18W/71 G13

OSRAM



	Voltage	Capacité	Type	Finition	Références
<u>TL 20W/52 Philips</u>	57v	20w	Couleur 52, 604x 40,5mm	Culot : G13	TL20W52

Philips JAUNDICE TL20w / 52, TL 20W/52 SLV/25
Weyer/Draeger 4000, 56018202

PHILIPS



LAMPE PHOTOTHERAPIE

	Voltage	Capacité	Type	Finition	Références
<u>TL 100W/01 Philips</u>	122v	100w	Couleur 01, 1463x 17mm	Culot : R17D	TLN100W01

Philips TL 100W/01 SLV, TL Narrowband UVB

PHILIPS



	Voltage	Capacité	Type	Finition	Références
<u>TL 120W/01 Philips</u>	127v	120w	Couleur 01, 2014x 40,5mm	Culot : G13	TLN120W01

Philips TL 120W/01 , TL Narrowband UVB

PHILIPS



	Voltage	Capacité	Type	Finition	Références
<u>F8W T5 PUVA</u>		8w			PUVA200L

Waldmann F8W T5 PUVA, UV200, PUVA200L, 451408530

Longueur D'onde : 320 - 410mn



	Voltage	Capacité	Type	Finition	Références
<u>F36W UV6 SUP</u>		36w			LMWAF36WUV6

Waldmann F36W UV6 SUP, 451436623-00005077

Longueur D'onde : 280 - 360mn



	Voltage	Capacité	Type	Finition	Références
<u>F85 100W UV21 SUP</u>		100w			LMWA100W21

Waldmann F85 100W UV21 SUP, 7100k

Longueur D'onde : 280 - 350mn



	Voltage	Capacité	Type	Finition	Références
<u>F85 100W PUVA</u>		100w	2000mm		PUVA100W

Waldmann F85 100W PUVA, Preheat-Bipin, 4001k, 7001k

Longueur D'onde : 320 - 410mn



	Voltage	Capacité	Type	Finition	Références
<u>F85 100W/01 Spécial</u>		100w			LMWA100W01

Waldmann F85 100W/01 Spécial, 4001k, 7001k

Longueur D'onde : 310 - 315mn

















	Voltage	Capacité	Type	Finition	Références
<u>F79 120W/01 Spécial</u>		120w			LMWA120W01

Waldmann F79 120W/01 Spécial, 451 477 010, TL01 120W

Longueur D'onde : 310 - 315mn



LAMPE de PROJECTION Culot G4

	Voltage	Capacité	Type	Finition	Références
<u>6605 / 64410S / M42</u>	6v	10w	Halogène 2000h	Culot : G4	LMP6605
OSRAM : 64410S, 2700k			PHILIPS		
	Voltage	Capacité	Type	Finition	Références
<u>64223 / M43</u>	6v	10w	Halogène 300h	Culot : G4	LMO64223
OSRAM : 64223, 3000k, 150 Lumens			OSRAM		
	Voltage	Capacité	Type	Finition	Références
<u>64225 / ESA M29</u>	6v	10w	Halogène 100h	Culot : G4	LMO64225
OSRAM : 64410S, 3200k, 200 Lumens			OSRAM		
	Voltage	Capacité	Type	Finition	Références
<u>64250 / ESB M30</u>	6v	20w	Halogène 100h	Culot : G4	LMO64250
OSRAM : 64250, 3200k, 480 Lumens			OSRAM		
	Voltage	Capacité	Type	Finition	Références
<u>64265</u>	6v	20w	Halogène 100h	Culot : G4	LMO64265
OSRAM : 64265, 3200k, 765 Lumens			OSRAM		
	Voltage	Capacité	Type	Finition	Références
<u>FHE-M34</u>	6v	20w	Halogène 2000h	Culot : G4	LM206M34
FHE-M34, 3000k, 250 Lumens					
	Voltage	Capacité	Type	Finition	Références
<u>64275 / M137</u>	6v	35w	Halogène 50h	Culot : G4	LMO64275
OSRAM : 64275, M137, 3200k, 780 Lumens			OSRAM		
* Par 10 pcs					
	Voltage	Capacité	Type	Finition	Références
<u>64255</u>	8v	20w	Halogène 50h	Culot : G4	LMO64255
OSRAM : 64255, 3200k			OSRAM		

LAMPE de PROJECTION Culot G4

	Voltage	Capacité	Type	Finition	Références
<u>64415</u>	12v	10w	Halogène 2000h	Culot : G4	LMO64415

OSRAM : 64415, 3000°, 140 Lumens

OSRAM



	Voltage	Capacité	Type	Finition	Références
<u>64258</u>	12v	20w	Halogène 2000h	Culot : G4	LMO64258

OSRAM : 64258, 3050°, 350 Lumens

OSRAM



	Voltage	Capacité	Type	Finition	Références
<u>M/35</u>	12v	20w	Halogène 2000h	Culot : G4	LMN55917

Narva : 55917, 300 Lumens

Philips : 12345, Shimadzu : UV-1800, E-Lamp : M3000



	Voltage	Capacité	Type	Finition	Références
<u>M/35</u>	12v	20w	Halogène 100h	Culot : G4	LMN55137

Narva : 55137, 430 Lumens

GE : 37414, M35, Q20G4,



	Voltage	Capacité	Type	Finition	Références
<u>M/35</u>	12v	20w	Halogène 2000h	Culot : G4	LMN55906

Narva : 55906, 350 Lumens

GE : 37414, M35, Q20G4,



	Voltage	Capacité	Type	Finition	Références
<u>64425S</u>	12v	20w	Halogène 2000h	Culot : G4	LMO64425S

OSRAM : 64425S, 375 Lumens, 2800k

OSRAM



	Voltage	Capacité	Type	Finition	Références
<u>14546</u>	12v	20w	Halogène 2000h	Culot : G4	LMN55136

Narva : 55136, 350 Lumens

Philips : 14546

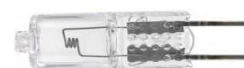



	Voltage	Capacité	Type	Finition	Références
<u>64435</u>	24v	20w	Halogène 1000h	Culot : G4	LMO64435

OSRAM : 64425, 350 Lumens

OSRAM







LAMPE de PROJECTION Culot GU4



	Voltage	Capacité	Type	Finition	Références
<u>44890WFL 36°</u>	12v	20w	Halogène 4000h	Culot : GU4	LMO44890WFL36
OSRAM : 44890WFL, 36°, 3000k					
					

LAMPE de PROJECTION Culot GZ4

	Voltage	Capacité	Type	Finition	Références
	6v	10w	Halogène	Culot : GZX4	LM6V10WGZX4
H20/3, Sysmex Analyser					
					

	Voltage	Capacité	Type	Finition	Références
<u>13528</u>	6v	15w	Halogène 750h	Culot : GZ4	LMP13528
Philips : 13528, 2900k					
					

	Voltage	Capacité	Type	Finition	Références
<u>13165</u>	14v	35w	Halogène 50h	Culot : GZ4	LMP13165
Philips : 13165, 3400k					
					

	Voltage	Capacité	Type	Finition	Références
<u>14930 / 13711 / FLT</u>	13,8v	28w	Halogène 500h	Culot : GZ4	LMGE14930
Philips : 13711, 3050k					
					

LAMPE de PROJECTION Culot G5,3

	Voltage	Capacité	Type	Finition	Références
<u>64617</u>	12v	75w	Halogène 25h	Culot : G5,3- 4,8	LMO64617
Osram : 64617 Blanc, 3200k					
					

LAMPE de PROJECTION Culot G5,3

	Voltage	Capacité	Type	Finition	Références
<u>55169 DZA</u>	10,8v	30w	Halogène 1000h	Culot : G5,3	LMN55169

Narva : 55169 DZA, 3100k, 570lm



	Voltage	Capacité	Type	Finition	Références
<u>54428 GCA</u>	250v	120w	Halogène 200h	Culot : G5,3	LMO54428

Osram : 54428 GCA, 3200k, 5700lm

OSRAM



LAMPE de PROJECTION Culot GX5,3

	Voltage	Capacité	Type	Finition	Références
<u>EKZ</u>	10,8v	30w	Halogène 200h	Culot : GX5,3	LM30108EKZ

3100k

USHIO



	Voltage	Capacité	Type	Finition	Références
<u>64624</u>	12v	100w	Halogène 25h	Culot : GX5,3	LMO64624

Osram : 64624, 3200k

OSRAM



	Voltage	Capacité	Type	Finition	Références
<u>FHX</u>	13,8v	25w	Halogène 250h	Culot : GX5,3	LM25138FHX

3200k, FHX



	Voltage	Capacité	Type	Finition	Références
<u>64608 / EPZ</u>	13,8v	50w	Halogène 1000h	Culot : GX5,3	LMO64608

Osram : 64608, EPZ , 3150k

OSRAM



	Voltage	Capacité	Type	Finition	Références
<u>13186 / 64619 / EPX</u>	13,8v	50w	Halogène 500h	Culot : GX5,3	LMN13186















Narva 13186, Osram 64619, EPX , 3200k



LAMPE de PROJECTION Culot GX5,3

	Voltage	Capacité	Type	Finition	Références
<u>54660 / DDL</u>	20v	150w	Halogène 500h	Culot : GX5,3	LMO54660DDL
Osram 54660 DDL , 3150k			OSRAM		
	Voltage	Capacité	Type	Finition	Références
<u>93638/ EKE</u>	21v	150w	Halogène 200h	Culot : GX5,3	LMO93638
Osram : 93638 Philips : 13629, GE : 35200, EKE			OSRAM		
	Voltage	Capacité	Type	Finition	Références
<u>93637 / EJV</u>	21v	150w	Halogène 100h	Culot : GX5,3	LMO93637
Osram : 93637, EJV			OSRAM		
	Voltage	Capacité	Type	Finition	Références
<u>64653 / 13163</u>	24v	150w	Halogène	Culot : GX5,3	LMEQ13163
Osram : 64653, Philips 13163					
	Voltage	Capacité	Type	Finition	Références
<u>13938</u>	22,8v	50w	Halogène	Culot : GX5,3	LMEQ13938
Philips : 13938			OSRAM		
	Voltage	Capacité	Type	Finition	Références
<u>93505 / EVW</u>	82v	250w	Halogène 50h	Culot : GX5,3	LMO93505
Osram : 93505, EVW, 3200k			OSRAM		
	Voltage	Capacité	Type	Finition	Références
<u>93510 / EXY</u>	82v	250w	Halogène 200h	Culot : GX5,3	LMO93510
Osram : 93510, EXY, 3200k			OSRAM		
	Voltage	Capacité	Type	Finition	Références
<u>93515 / EXR</u>	82v	250w	Halogène 35h	Culot : GX5,3	LMO93515
Osram : 93515, EXR, 3200k			OSRAM		

LAMPE de PROJECTION Culot G6,35

	Voltage	Capacité	Type	Finition	Références
<u>64261</u>	12v	30w	Halogène 50h	Culot : G6,35	LMO64261
Osram : 64261, 3000k, 750 lumens			OSRAM		
<u>64432 Halostar</u>	12v	35w	Halogène 2000h	Culot : G6,35	LMO64432
Osram : 64432, 3000k, 750 lumens			OSRAM		
<u>64602</u>	12v	50w	Halogène 1100h	Culot : G6,35	LMO64602
Osram : 64602, 3000k, 1000 lumens			OSRAM		
<u>64611</u>	12v	50w	Halogène 100h	Culot : G6,35	LMO64611
Osram : 64611, 3200k, 1350 lumens			OSRAM		
<u>64633</u>	15v	150w	Halogène 50h	Culot : G6,35	LMO64633
Osram : 64633, 3400k, 5600 lumens			OSRAM		
<u>14623</u>	17v	95w	Halogène 2000h	Culot : G6,35	LMP14623
Philips : 14623, 2900k, 2150 lumens			PHILIPS		
<u>64650</u>	22,8v	50w	Halogène 1200h	Culot : G6,35	LMO64650
Osram : 64650, 3100k, 1150 lumens			OSRAM		
<u>64638</u>	24v	100w	Halogène 300h	Culot : G6,35	LMO64638
Osram : 64638			OSRAM		

LAMPE de PROJECTION Culot G6,35

	Voltage	Capacité	Type	Finition	Références
<u>64642</u>	24v	150w	Halogène 300h	Culot : G6,35	LMO64642

Osram : 64642, 3450k, 5000 lumens

OSRAM



	Voltage	Capacité	Type	Finition	Références
<u>64640</u>	24v	150w	Halogène 300h	Culot : G6,35	LMO64640

Osram : 64640, 3400k, 6000 lumens

OSRAM



	Voltage	Capacité	Type	Finition	Références
<u>64657</u>	24v	250w	Halogène 300h	Culot : G6,35	LMO64657

Osram : 64657, 3200k, 9000 lumens

OSRAM



	Voltage	Capacité	Type	Finition	Références
<u>64655</u>	24v	250w	Halogène 50h	Culot : G6,35	LMO64655

Osram : 64655, 3550k, 10000 lumens

OSRAM



	Voltage	Capacité	Type	Finition	Références
<u>64656</u>	24v	250w	Halogène 75h	Culot : G6,35	LMO64656

Osram : 64656, 3550k, 10000 lumens

OSRAM



	Voltage	Capacité	Type	Finition	Références
<u>64665</u>	36v	400w	Halogène 300h	Culot : G6,35	LMO64665

Osram : 64665, 3300k, 12800 lumens

OSRAM



	Voltage	Capacité	Type	Finition	Références
<u>64664</u>	36v	400w	Halogène 150h	Culot : G6,35	LMO64664

Osram : 64664, 3500k

OSRAM



	Voltage	Capacité	Type	Finition	Références
<u>64663</u>	36v	400w	Halogène 150h	Culot : G6,35	LMO64663

Osram : 64664, 3250k, 16200 lumens

OSRAM



LAMPE de PROJECTION Culot GY6,35

	Voltage	Capacité	Type	Finition	Références
<u>64627S</u>	12v	20w	Halogène 4000h	Culot : GY6,35	LMO64627S

Osram : 64623, 2800k, 290 lumens, UV Filter

OSRAM



	Voltage	Capacité	Type	Finition	Références
<u>64440</u>	12v	50w	Halogène 2000h	Culot : GY6,35	LMO64440

Osram : 64440, 3000k

OSRAM



	Voltage	Capacité	Type	Finition	Références
<u>64623</u>	12v	100w	Halogène 2000h	Culot : GY6,35	LMO64623

Osram : 64623, 3300k, 2800 lumens

OSRAM



	Voltage	Capacité	Type	Finition	Références
<u>64625</u>	12v	100w	Halogène 50h	Culot : GY6,35	LMO64625

Osram : 64625, 3450k, 3600 lumens

OSRAM



	Voltage	Capacité	Type	Finition	Références
<u>FDX</u>	12v	100w	Halogène 50h	Culot : GY6,35	LMUFDXGY635

Ushio : FDX, 3300k, 3500 lumens

USHIO



	Voltage	Capacité	Type	Finition	Références
<u>55248</u>	24v	75w	Halogène 2000h	Culot : GY6,35	LNM55248

Narva 55248, 1500 lumens

GERMANY NARVA SPEZIALLAMPE



	Voltage	Capacité	Type	Finition	Références
<u>64460</u>	24v	250w	Halogène	Culot : GY6,35	LMEQ64460



LAMPE de PROJECTION Culot GZ6,35

	Voltage	Capacité	Type	Finition	Références
<u>64607</u>	8v	50w	Halogène 50h	Culot : GZ6,35	LMO64607

Osram : 64607, 3200k, 3300 lumens

OSRAM



	Voltage	Capacité	Type	Finition	Références
<u>64615</u>	12v	75w	Halogène 50h	Culot : GZ6,35	LMO64615

Osram : 64615, 3200k, 3300 lumens

OSRAM



	Voltage	Capacité	Type	Finition	Références
<u>64627</u>	12v	100w	Halogène 50h	Culot : GZ6,35	LMO64627

Osram : 64627, 3200k, 3300 lumens

OSRAM



	Voltage	Capacité	Type	Finition	Références
<u>64637</u>	12v	100w	Halogène 1500h	Culot : GZ6,35	LMO64637

Osram : 64637, 3200k, 3300 lumens

OSRAM



	Voltage	Capacité	Type	Finition	Références
<u>64634</u>	12v	100w	Halogène 50h	Culot : GZ6,35	LMO64634

Osram : 64634, 3200k, 3300 lumens

OSRAM



LAMPE de PROJECTION Culot GX7,9

	Voltage	Capacité	Type	Finition	Références
<u>93631</u>	21v	150w	Halogène 25h	Culot : GX7,9	LMO93631

Osram : 93631, DNF, 3400k



LAMPE de PROJECTION Culot GY9,5

	Voltage	Capacité	Type	Finition	Références
<u>64628</u>	24v	100w	Halogène 50h	Culot : GY9,5	LMO64628

Osram : 64628, 3500k, 3420 lumens

OSRAM



	Voltage	Capacité	Type	Finition	Références
<u>9060924 / 64643</u>	24v	150w	Halogène 50h	Culot : GY9,5	LMO64643SYL

Sylvania 9060924, Osram 64643, 3400k, 5000 lumens

SYLVANIA



LAMPE de PROJECTION Culot PG22

	Voltage	Capacité	Type	Finition	Références
<u>64622</u>	6v	10w	Halogène 300h	Culot : PG22	LMO64622

Osram : 64622, 3050k, 150 lumens

OSRAM



	Voltage	Capacité	Type	Finition	Références
<u>64251</u>	6v	20w	Halogène 100h	Culot : PG22	LMO64251

Osram : 64251, 3350k, 460 lumens

OSRAM



	Voltage	Capacité	Type	Finition	Références
<u>64260</u>	12v	30w	Halogène 50h	Culot : PG22	LMO64260

Osram : 64260, 3300k, 800 lumens

OSRAM



	Voltage	Capacité	Type	Finition	Références
<u>64621</u>	12v	100w	Halogène 2000h	Culot : PG22	LMO64621

Osram : 64621, 3300k, 2886 lumens

OSRAM







	Voltage	Capacité	Type	Finition	Références
<u>64626</u>	12v	100w	Halogène 50h	Culot : PG22	LMO64626

Osram : 64626, 3450k, 3500 lumens







OSRAM



LAMPE DENTAIRE Culot G4 - GZ4

	Voltage	Capacité	Type	Finition	Références
<u>64255</u>	8v	20w	Halogène 50h	Culot : G4	LMO64255
OSRAM : 64223, 3000k, 150 Lumens			OSRAM		
	Voltage	Capacité	Type	Finition	Références
<u>13165</u>	14v	35w	Halogène 50h	Culot : GZ4	LMP13165
Philips : 13165, 3400k			PHILIPS		

LAMPE DENTAIRE Culot G6,35 - GY6,35

	Voltage	Capacité	Type	Finition	Références
<u>64261</u>	12v	30w	Halogène 50h	Culot : G6,35	LMO64261
Osram : 64261, 3000k, 750 lumens			OSRAM		
	Voltage	Capacité	Type	Finition	Références
<u>64440IRC</u>	12v	50w	Halogène 4000h	Culot : GY6,35	LMO64440IRC
Osram : 64440IRC, 1250 Lumens			OSRAM		
	Voltage	Capacité	Type	Finition	Références
<u>14623</u>	17v	95w	Halogène 2000h	Culot : G6,35	LMP14623
Philips : 14623, 2900k, 2150 lumens			PHILIPS		
	Voltage	Capacité	Type	Finition	Références
	20v	115w	Halogène 1500h	Culot : G6,35	LM20115G635
Siemens Sirona Sirolux-F, 3000 Lumens			DR. FISCHER		
	Voltage	Capacité	Type	Finition	Références
<u>64642</u>	24v	150w	Halogène 300h	Culot : G6,35	LMO64642
Osram : 64642, 3450k, 5000 lumens / K203			OSRAM		

LAMPE DENTAIRE Culot G6,35 - GY6,35

	Voltage	Capacité	Type	Finition	Références
	24v	150w	Halogène 1100h	Culot : G6,35	LM24150G635B

Siemens / Sirona Sirolux fantastic, 4800 Lumens / K216

DR. FISCHER



	Voltage	Capacité	Type	Finition	Références
64641	24v	150w	Halogène 2000h	Culot : G6,35	LMO64641

Osram : 64641, 3200k, 2700 lumens / K209

OSRAM



	Voltage	Capacité	Type	Finition	Références
64640	24v	150w	Halogène 50h	Culot : G6,35	LMO64640

Osram : 64640, 6000 lumens / K209

OSRAM



LAMPE DENTAIRE Culot GZ9,5 - GY9,5

	Voltage	Capacité	Type	Finition	Références
14623P	17v	95w	Halogène 2000h	Culot : GZ9,5	LMNARV14623P

Narva 14623P, 2900 lumens / K204

GERMANY
NARVA
SPEZIALLAMPEN



	Voltage	Capacité	Type	Finition	Références
9060924 / 64643	24v	150w	Halogène 50h	Culot : GY9,5	LMO64643SYL

Sylvania 9060924, Osram 64643, 3400k, 5000 lumens

SYLVANIA



LAMPE DENTAIRE Culot R7S

	Voltage	Capacité	Type	Finition	Références
JPD25V150WG1	25v	150w	Halogène 3000h	Culot R7S	LMUSHIOR7S

Ushio : JPD25V150WG1, Ritter : 114010, 4076, 4077, Séries LF

Pelton & Crane : Q150T4CL, 606

USHIO



LAMPE DENTAIRE HXP

	Voltage	Capacité	Type	Finition	Références
<u>HXP R 120W/45 C UV</u>	85v	120w	Halogène 2000h	Culot Cablé 5 Broches	LMOHXP05

Osram : HXP R 120W/45C UV

OSRAM



	Voltage	Capacité	Type	Finition	Références
<u>HXP R 120W/45 C VIS</u>	85v	120w	Halogène 2000h	Culot Cablé 5 Broches	LMOHXP01

Osram : HXP R 120W/45 C VIS

OSRAM



	Voltage	Capacité	Type	Finition	Références
<u>HXP R 120W/17 C</u>	85v	120w	Halogène 2000h	Culot Cablé 5 Broches	LMOHXP04

Osram : HXP R 120W/17 C

OSRAM



	Voltage	Capacité	Type	Finition	Références
<u>HXP R 200W/45 M</u>	85v	200w	Halogène 2000h	Culot Cablé 4 Broches	LMOHXP02

Osram : HXP R 200W/45 M

OSRAM



	Voltage	Capacité	Type	Finition	Références
<u>HXP R 206W/45 C</u>	85v	200w	Halogène 1000h	Culot Cablé 5 Broches	LMOHXP03

Osram : HXP R 206W/45 C

OSRAM





BATTERIES PLOMB / PILES 2022

LITHIUM
ALCALINES
RECHARGEABLES
CHARGEURS

BATTERIES PLOMB

	Voltage	Capacité	Dimensions	Type	Références
PBQ 3,5-4	4v	3,5Ah	90.5x 34.5x 64.4	Faston : 4,8mm	BPS435
Yuaza NP1.2-6	6v	1,2Ah	97x 25x 54,6	Faston : 4,8mm	NP1.2-6
Long WP1,2-6	6v	1,2Ah	97x 25x 54,5	Faston : 4,8mm	WP1,2-6
Powersonic BPS629	6v	2,9Ah	66x 33x 98	Faston : 4,8mm	BPS629
Yuaza NP3-6	6v	3Ah	134x 34x 64	Faston : 4,8mm	NP3-6
Long WP3-6	6v	3Ah	134x 34x 64	Faston : 4,8mm	WP3-6
Long WP4.5-6	6v	4,5Ah	70x 47x 105,5	Faston : 4,8mm	WP4.5-6
Powersonic BPS655	6v	5,5Ah	70x 47x 100	Faston : 4,8mm	BPS655
Long WP7-6	6v	7Ah	151x 34x 97,5	Faston : 4,8mm	WP7-6
Yuaza NP12-6	6v	12Ah	151x 50x 97,5	Faston : 4,8mm	NP12-6
Ultracell BPS832	8v	3,2Ah	134x 36x 63	Faston : 4,8mm	BPS832



	Voltage	Capacité	Dimensions	Type	Références
Multipower MP0.8-12S	12v	0,8Ah	96x 25x 61,5	Connecteur JST	MP0.8-12S
Long WP0.8-12	12v	0,8Ah	96x 25x 61,6	Connecteur AMP	WP0.8-12
Yuaza NP1,2-12	12v	1,2Ah	97x 48x 53	Faston : 4,8mm	NP1.2-12
Long WP1.2-12	12v	1,2Ah	97x 43x 53	Faston : 4,8mm	WP1,2-12
Multipower MP2-12SL	12v	2Ah	150x 20x 89	Faston : 4,7mm	MP2-12SL
Long WP2.2-12	12v	2,2Ah	178x 34x 62	Faston : 4,8mm	WP2,2-12
Yuaza NP2.3-12	12v	2,3Ah	178x 34x 62	Faston : 4,8mm	NP2.3-12
CTM CT2.6-12	12v	2,5Ah	70x 47x 105	Faston : 4,8mm	BPS1225



	Voltage	Capacité	Dimensions	Type	Références
PBQ 2.6-12	12v	2,6Ah	178x 34x 61	Faston : 4,8mm	BPS1226
Powersonic PS1228	12v	2,8Ah	132x 33x 104	Faston : 4,8mm	BPS1228
Long WP2.9-12T	12v	2,9Ah	79x 56x 107	Faston : 4,8mm	WP2.9-12T
Yuaza NP3.2-12	12v	3,2Ah	134x 67x 65	Faston : 4,8mm	NP3.2-12
Long WP3,3-12	12v	3,3Ah	134x 67x 65	Faston : 4,8mm	WP3,3-12
PBQ 4-12	12v	4Ah	197x 47x 70	Faston : 6,3mm	BPS1240
Long WP5-12	12v	5Ah	90x 70x 106	Faston : 4,8mm	WP5-12
Yuaza NP7-12	12v	7Ah	150x 64,5x 97,5	Faston : 4,8mm	NP7-12



BATTERIES PLOMB

	Voltage	Capacité	Dimensions	Type	Références
Yuaza NP12-12	12v	12Ah	151x 98x 97,5	Faston : 6,3mm	NP12-12
Yuaza NP17-12I	12v	17Ah	181x 76x 167	Insert M5	NP17-12I
Long WP18-12SHR	12v	18Ah	181x 76x 167	Bornes : M5	WP18-12SHR
Long WP22-12N	12v	22Ah	181x 76x 167	Insert M6	WP22-12N
Yuaza NP24-12I	12v	24Ah	166x 175x 125	Insert M5	NP24-12I
Long WP26-12	12v	26Ah	166x 175x 126	Bornes : M5	WP26-12
Long WPL34-12N	12v	34Ah	197x 131x 159	Bornes : M5	WPL34-12N



	Voltage	Capacité	Dimensions	Type	Références
Yuaza NP38-12I	12v	38Ah	197x 165x 170	Insert M5	NP38-12I
Long WPL45-12N	12v	45Ah	199x 166x 170	Bornes : M4	WPL45-12N
Yuaza NP65-12	12v	65Ah	350x 166x 174	Insert : M6	NP65-12I
Long WP65-12	12v	65Ah	350x 166x 174	Bornes : F4	WP65-12



BATTERIES PLOMB : CYCLIC

	Voltage	Capacité	Dimensions	Type	Références
CSB EVX1272	12v	7,2Ah	151x 65x 94	Faston : 6,3mm	EVX1272
Long WP14-12SE	12v	14Ah	151x 98x 100	Faston : 6,3mm	WP14-12SE
Long WP15-12SE	12v	15Ah	151x 98x 100	Faston : 6,3mm	WP15-12SE
CSB EVX12170	12v	17Ah	181x 76x 167	Bornes : G-M5	EVX12170
Long WP22-12NE	12v	22Ah	181x 76x 160	Insert : M6	WP22-12NE
Long WP26-12NE	12v	26Ah	166x 175x 125	Insert : M5	WP26-12NE



	Voltage	Capacité	Dimensions	Type	Références
Long WP30-12TNE	12v	30Ah	166x 125x 175	Insert : M6	WP30-12TNE
CSB EVX12340	12v	34Ah	196x 132x 169	Faston : B5-L	EVX12340
CSB EVX12400	12v	40Ah	197x 165x 168,5	Bornes : G-M6	EVX12400
Long WP50-12NE	12v	52Ah	248x 138,4x 201	Bornes : G-M6	WP50-12NE
CSB EVX12650	12v	65Ah	350x 166x 174	Bornes : G-M6	EVX12650



BATTERIES PLOMB : UPS

	Voltage	Capacité	Dimensions	Type	Références
CSB HRL634WF2	12v	34w / 8,4Ah	151x 34x 94	Faston : 6,3mm	HRL634WF2
CSB HR1221WF2	12v	21w / 5,1Ah	90x 70x 102	Faston : 6,3mm	HR1221WF2
CSB HR1227WF2	12v	27w / 6,2Ah	90x 70x 102	Faston : 6,3mm	HR1227WF2
Long WP1224W	12v	24w / 6,0Ah	151x 51x 94	Faston : 6,3mm	WP1224W



	Voltage	Capacité	Dimensions	Type	Références
Long WP1236	12v	36w / 9,0Ah	151x 65x 94	Faston : 6,3mm	WP1236W
Yuasa REW45-12	12v	45w / 8,4Ah	151x 65x 94	Faston : 6,3mm	NPW45-12
CSB HR1251WF2	12v	51w / 12Ah	151x 94x 98	Faston : 6,3mm	HR1251WF2
CSB HRL1280W	12v	80w	181x 76x 167	Insert : M5	HRL1280W



	Voltage	Capacité	Dimensions	Type	Références
Yuasa SWL750	12v	750w	166x 175x 125	Insert : M5	SWL750
Yuasa SWL780V	12v	780w	151x 65x 94	Insert : M5	SWL780V
Yuasa SWL1100	12v	1100w	151x 94x 98	Insert : M5	SWL1100
Yuasa SWL1800	12v	1800w	216x 168x 223	Insert : M6	SWL1800
Yuasa SWL1850	12v	1850w	350x 166x 174	Insert : M6	SWL1850



	Voltage	Capacité	Dimensions	Type	Références
Yuasa SWL1850-6FR	12v	1850w	350x 166x 174	Insert : M6	SWL1850-6FR
Yuasa SWL2250FR	12v	2250w	380x 166x 185	Insert : M8	SWL2250FR
Yuasa SWL2300FR	12v	2300w	261x 168x 225	Insert : M6	SWL2300FR
Yuasa SWL2500FR	12v	2500w	305x 173x 223	Insert : M6	SWL2500FR
Yuasa SWL3300FR	12v	3300w	305x 168x 225	Insert : M8	SWL3300FR



Batteries Plomb : Long Life

	Voltage	Capacité	Dimensions	Type	Références
FIAMM 12FGHL22	12v	5,0Ah	90x 70x 105	Faston : 6,3mm	12FGHL22
Long WPL7,2-12	12v	7,2Ah	151x 65x 94	Faston : 6,3mm	WPL7,2-12
FIAMM 12FGHL34	12v	9,0Ah	151x 65x 99	Faston : 6,3mm	12FGHL34
Long WPL12-12	12v	12Ah	151x 98x 93	Faston : 6,3mm	WPL12-12
Long WPL18-12SHR	12v	18Ah	181x 76x 167	Insert : M5	WPL18-12SHR
Yuaza NPL24-12I	12v	24Ah	166x 175x 125	Insert : M5	NPL24-12I
Long WPL26-12N	12v	26Ah	166x 175x 125	Insert : M5	WPL26-12N
Long WPL28-12TN	12v	28Ah	166x 125x 176	Insert : M5	WPL28-12TN
Long WPL34-12N	12v	34Ah	197x 131x 170	Insert : M5	WPL34-12N
Yuaza NPL38-12I	12v	38Ah	197x 165x 170	Insert : M5	NPL34-12I
Long WPL45-12N	12v	45Ah	199x 165x 170	Insert : M6	NPL45-12N
Long WPL55-12N	12v	55Ah	226x 135x 207	Bornes : M6	NPL55-12N
Yuaza NPL65-12I	12v	65Ah	350x 166x 174	Insert : M6	NPL65-12I
Yuaza NPL78-12I	12v	78Ah	380x 166x 174	Insert : M8	NPL78-12I
Yuaza NPL100-12I	12v	100Ah	410x 175x 243	Bornes :	NPL100-12I
Long WPL120-12RN	12v	120Ah	408x 177x 224	Insert : M8	WPL120-12RN
Long WPL150-12N	12v	150Ah	483x 170x 240	Insert : M8	WPL150-12N
Long WPL200-12BN	12v	150Ah	522x 238x 219	Insert : M8	WPL200-12BN



Batteries Monobloc : Autolaveuse

	Voltage	Capacité	Dimensions	Type	Références
Dyno 6PzS195	6v	240Ah C20	243x 190x 276	Bornes : Auto	6PzS195
Dyno 6PzS205	6v	250Ah C20	244x 190x 270	Bornes : Auto	6PzS205
Dyno 6PzS180	6v	227Ah C20	260x 180x 275	Bornes : Auto	6PzS180
Dyno 3PzS175	12v	110Ah C20	303x 175x 228	Bornes : Auto	3PzS175
Dyno 4PzS90	12v	115Ah C20	344x 172x 234	Bornes : Auto	4PzS90
Dyno 4PzS118	12v	140Ah C20	344x 172x 234	Bornes : Auto	4PzS118



Batteries AGM : Autolaveuse

	Voltage	Capacité	Dimensions	Type	Références
Dyno DAB6-180EV	6v	210Ah C20	260x 180x 252	Bornes : Auto	DAB6-180EV
Dyno DAB6-200EV	6v	227Ah C20	323x 178x 228	Bornes : Auto	DAB6-200EV
Dyno DAB6-225EV	6v	243Ah C20	244x 188x 228	Bornes : Auto	DAB6-225EV
Dyno DAB12-80EV	12v	92Ah C20	260x 168x 212	Bornes : Auto	DAB12-80EV
Dyno DAB12-100EV	12v	108Ah C20	306x 168x 212	Bornes : Auto	DAB12-100EV
Dyno DAB12-110EV	12v	118Ah C20	329x 173x 210	Bornes : Auto	DAB12-110EV

Batteries : Sonnenschein A700

	Voltage	Capacité	Dimensions	Type	Références
A704/245	4v	245Ah	250x 232x 296	Bornes : F-M6	A704/245
A704/280	4v	280Ah	250x 232x 296	Bornes : F-M6	A704/280
A706/21	6v	21Ah	115x 178x 241	Bornes : F-M5	A704/21
A706/42	6v	42Ah	115x 178x 241	Bornes : F-M5	A704/42
A706/63	6v	63Ah	198x 178x 241	Bornes : F-M6	A706/63
A706/84	6v	84Ah	198x 178x 241	Bornes : F-M6	A706/84
A706/105	6v	105Ah	282x 178x 241	Bornes : F-M6	A704/105
A706/126	6v	126Ah	282x 178x 242	Bornes : F-M6	A706/126
A706/140	6v	140Ah	285x 232x 296	Bornes : F-M6	A706/140
A706/175	6v	175Ah	285x 232x 296	Bornes : F-M6	A706/175
A706/210	6v	175Ah	285x 232x 296	Bornes : F-M6	A706/210

Batteries : Sonnenschein A500

	Voltage	Capacité	Dimensions	Type	Références
A512/10S	12v	10Ah	152x 98x 98.4	Faston : 4,8mm	A512/10S
A512/16G5	12v	16Ah	181x 76x 167	Faston : G-M5	A512/16G5
A512/25G5	12v	25Ah	176x 167x 126	Faston : G-M5	A512/25G5
A512/30G6	12v	30Ah	197x 132x 161	Faston : G-M6	A512/30G6
A512/40G6	12v	40Ah	210x 175x 175	Faston : G-M6	A512/40G6
A512/40A	12v	40Ah	210x 175x 175	A-Terminal	A512/40A
A512/55A	12v	55Ah	261x 135x 230	A-Terminal	A512/55A
A512/60A	12v	60Ah	278x 175x 190	A-Terminal	A512/60A
A512/60G6	12v	60Ah	278x 175x 190	Faston : G-M6	A512/60G6
A512/65G6	12v	65Ah	353x 175x 190	Faston : G-M6	A512/65G6
A512/65A	12v	65Ah	353x 175x 190	A-Terminal	A512/65A
A512/85A	12v	85Ah	330x 171x 236	A-Terminal	A512/85A
A512/115A	12v	115Ah	286x 269x 230	A-Terminal	A512/115A
A512/120A	12v	120Ah	513x 189x 219	A-Terminal	A512/120A
A512/140A	12v	140Ah	513x 223x 219	A-Terminal	A512/140A
A512/200A	12v	200Ah	518x 274x 238	A-Terminal	A512/200A

Batteries : Sonnenschein A400

	Voltage	Capacité	Dimensions	Type	Références
A412/20G5	12v	20Ah	167x 176x 126 (126)	Faston : G-M5	A412/20G5
A412/32G6	12v	32Ah	210x 175x 175 (175)	Faston : G-M6	A412/32G6
A412/32F10	12v	32Ah	210x 175x 175 (181)	Bornes : F-M10	A412/32F10
A412/50A	12v	50Ah	278x 175x 190 (190)	A-Terminal	A412/50A
A412/50F10	12v	50Ah	278x 175x 190 (196)	Bornes : F-M10	A412/50F10
A412/50G6	12v	50Ah	278x 175x 190 (190)	Faston : G-M6	A412/50G6
A412/65F10	12v	65Ah	353x 175x 190 (196)	Bornes : F-M10	A412/65F10
A412/65G6	12v	65Ah	353x 175x 190 (190)	Faston : G-M6	A412/65G6
A412/90A	12v	90Ah	286x 269x 208 (230)	A-Terminal	A412/90A
A412/90F10	12v	90Ah	286x 269x 208 (234)	Bornes : F-M10	A412/90F10
A412/100A	12v	100Ah	513x 189x 195 (219)	A-Terminal	A412/100A
A412/100F10	12v	100Ah	513x 189x 195 (223)	Bornes : F-M10	A412/100F10
A412/120A	12v	120Ah	513x 223x 195 (219)	A-Terminal	A412/120A
A412/120F10	12v	120Ah	513x 223x 195 (223)	Bornes : F-M10	A412/120F10
A412/180A	12v	180Ah	518x 274x 216 (238)	Bornes : F-M11	A412/180A
A412/180F10	12v	180Ah	518x 274x 216 (244)	Bornes : F-M10	A412/180F10

PILES LITHIUM : 3,6v

	Voltage	Capacité	Dimensions	Type	Références
LS14250 1/2AA	3,6v	1200mah	14,5x 25,2	1/2AA	LS14250
LS14250 CNR	3,6v	1200mah	14,5x 25,2	Cosses + -	LS14250CNR
LS14250 2PF	3,6v	1200mah	14,5x 25,2	Picot + -	LS142502PF
LS14250 3PF	3,6v	1200mah	14,5x 25,2	1 Picot + , 2 Picot -	LS142503PF
LS14250 CNA	3,6v	1200mah	14,5x 25,2	Fil Cuivre + -	LS14250CNA

saft



	Voltage	Capacité	Dimensions	Type	Références
LS14500 / AA	3,6v	2600mah	14,5x 50,5	AA	LS14500
LS14500 CNR	3,6v	2600mah	14,5x 50,5	Cosses + -	LS14500CNR
LS14500 2PF	3,6v	2600mah	14,5x 50,5	Picot + -	LS145002PF
LS14500 3PF	3,6v	2600mah	14,5x 50,5	1 Picot + , 2 Picot -	LS145003PF
LS14500 CNA	3,6v	2600mah	14,5x 50,5	Fil Cuivre + -	LS14500CNA

saft



	Voltage	Capacité	Dimensions	Type	Références
LS26500 / C	3,6v	7,7Ah	26x 50	C	LS26500
LS26500 CNR	3,6v	7,7Ah	26x 50	Cosses + -	LS26500CNR

saft



	Voltage	Capacité	Dimensions	Type	Références
LS33600 / D	3,6v	17Ah	33x 60	D	LS33600
LS33600 CNR	3,6v	17Ah	33x 60	Cosses + -	LS33600CNR

saft



	Voltage	Capacité	Dimensions	Type	Références
LS17500	3,6v	3600mAh	17x 26	LS17500	LS17500
LS17330	3,6v	2100mAh	16,5x 33,4	LS17330 (2/3A)	LS17330

saft



PILES LITHIUM : 3,6v

	Voltage	Capacité	Dimensions	Type	Références
SL761S 2/3A, LS17330	3,6v	1200mah	32x 14	2/3A	SL761S
SL761T	3,6v	1200mah	32x 14	Cosses + -	SL761T
SL761PR	3,6v	1200mah	32x 14	Picot + -	SL761PR
SL761PT	3,6v	1200mah	32x 14	1 Picot + , 2 Picot -	SL761PT
SL761P	3,6v	1200mah	32x 14	Fil Cuivre + -	SL761P



	Voltage	Capacité	Dimensions	Type	Références
ER14250 1/2AA	3,6v	1200mah	14,5x 25,2	1/2AA	ER14250
ER14250 CNR	3,6v	1200mah	14,5x 25,2	Cosses + -	ER14250CNR
ER14250 2PF	3,6v	1200mah	14,5x 25,2	Picot + -	ER142502PF
ER14250 3PF	3,6v	1200mah	14,5x 25,2	1 Picot + , 2 Picot -	ER142503PF
ER14250 CNA	3,6v	1200mah	14,5x 25,2	Fil Cuivre + -	ER14250CNA



	Voltage	Capacité	Dimensions	Type	Références
ER14505 / AA	3,6v	2600mah	14,5x 50,5	AA	ER14505
ER14505 CNR	3,6v	2600mah	14,5x 50,5	Cosses + -	ER14500CNR
ER14505 2PF	3,6v	2600mah	14,5x 50,5	Picot + -	ER145002PF
ER14505 3PF	3,6v	2600mah	14,5x 50,5	1 Picot + , 2 Picot -	ER145003PF
ER14505 CNA	3,6v	2600mah	14,5x 50,5	Fil Cuivre + -	ER14500CNA



PILES Li-ion Rechargeable : 3,7v

	Voltage	Capacité	Dimensions	Type	Références
RCR123A / 16340	3,7v	650mAh	26x 50	Li-ion	RCR123AX
Nitecore, NL1823	3,7v	2,3Ah	70x 18,6	Li-ion	NL1823



PILES LITHIUM : 3v SPECIAL

FDK	Voltage	Capacité	Dimensions	Type	Références
CR14250SE (CR1/2AA)	3v	850mah	25x 14,5	Lithium	CR14250SE
CR14250 Cosses + et -	3v	850mah	25x 14,5	Lithium	CR14250CNR
CR14250 Picot + et -	3v	850mah	25x 14,5	Lithium	CR142502PF
CR17335SE (BR-2/3A,CR2/3AA)	3v	1800mah	33,5x 17	Lithium	CR17335SE
CR17335 Cosses + et -	3v	1800mah	33,5x 17	Lithium	CR17335CNR
CR17335 Fil cuivre + et -	3v	1800mah	33,5x 17	Lithium	CR17335CNA
CR17450SE (BR-A)	3v	2500mah	45x 17	Lithium	CR17450SE
CR17450 Cosses + et -	3v	2500mah	45x 17	Lithium	CR17450CNR
CR17450 Picot + et -	3v	2500mah	45x 17	Lithium	CR174502PF
Panasonic	Voltage	Capacité	Dimensions	Type	Références
BR-C (LO29SHX)	3v	5000mah	50x 26	Lithium	BR-C
Varta	Voltage	Capacité	Dimensions	Type	Références
CR AA	3v	2300mah	14,8x 50,5	Lithium	CRAA
CR1/3NSLF	3v	170mah	11,6x 10,8	Lithium	CR1/3NSLF



Piles Lithium : Photo 3v et 6v

	Voltage	Capacité	Dimensions	Type	Références
CR123A / DL123	3v	1400mah	34,5x 17	Lithium	CR123A
CR123A XCell	3v	1550mah	34,5x 17	Lithium	CR123X
CR2 XCell	3v	850mah	15,5x 27	Lithium	CR2X
CR-P2 / DL223	6v	1400mah	34x 19,5x 36	Lithium	CR-P2
2CR5 / DL245	6v	1400mah	17x 36	Lithium	2CR5
CR1/3N	3v	170mah	10,8x 11,6	Lithium	CR1/3N



PILES LITHIUM : 1,5v et 9v STANDARD

	Voltage	Capacité	Dimensions	Type	Références
AA / LR06	1,5v	2900mah	14,5x 50,5	Varta	AALITH
AAA / LR03	1,5v	1200mah	10,5x 44,5	Varta	AAALITH
9v / 6LF22	9v	1200mah	48,5x 26,5x 15,7	Lithium	9VLITH



Piles Lithium : Bouton 3v

	Voltage	Capacité	Dimensions	Type	Références
CR2450	3v	620mah	24,5x 5	Lithium	CR2450X
CR2430	3v	290mah	24,5x 3	Lithium	CR2430X
CR2032	3v	220mah	20x 3,2	Lithium	CR2032X
CR2025	3v	170mah	20x 2,5	Lithium	CR2025X
CR2016	3v	90mah	20x 1,6	Lithium	CR2016X
CR1620	3v	79mah	16x 2	Lithium	CR1620
BR1225	3v	48mah	12x 2,5	Lithium	BR1225



Batterie Lanterne

	Voltage	Capacité	Dimensions	Type	Références
4R25	6v	9500mAh	66x 66x 111	Xcell	4R25X
4R25/2	6v	17000mAh	134x 70x 120	Varta	4R25/2



PILES RECHARGEABLES : Nimh

	Voltage	Capacité	Dimensions	Type	Références
AA / LR06	1,2v	2650mah	14,5x 50,5	Xcell	AA2900X
AAA / LR03	1,2v	1050mah	10x 44,5	Xcell	AAA1150X
AA / LR06	1,2v	2600mah	14,5x 50,5	Varta	AA2600V
AAA / LR03	1,2v	1000mah	10x 44,5	Varta	AAA1000V
C / LR14	1,2v	3000mah	25,4x 49,5	Varta	C3000V
D / LR20	1,2v	3000mah	33x 60,3	Varta	D3000V
9V / 6LF22	9v	200mah	25,5x 16,5x 47,5	Varta	9VRECHA



PILES BOUTON BACKUP : Nimh

	Voltage	Capacité	Dimensions	Type	Références
3V15H	3,6v	15mah	11,4x 9,6	1 Picot + -	3V15H
2V40H	2,4v	40mah	11,65x 11,65	1 Picot + -	2V40H2
2V40H	2,4v	40mah	11,65x 11,65	2 Picot + , 1 Picot -	2V40H3
3V40H	3,6v	40mah	16,4x 11,80	2 Picot + , 1 Picot -	3V40H3



	Voltage	Capacité	Dimensions	Type	Références
V80H	1,2v	80mah	15,5x 7	1 Picot + -	V80H2
V80H	1,2v	80mah	15,5x 8	2 Picot + , 1 Picot -	V80H3
2V80H	2,4v	80mah	15,5x 12,2	1 Picot + -	2V80H2
2V80H	2,4v	80mah	15,5x 12,2	2 Picot + , 1 Picot -	2V80H3
3V80H	3,6v	80mah	15,5x 19	1 Picot + -	3V80H2
3V80H	3,6v	80mah	15,5x 20	2 Picot + , 1 Picot -	3V80H3
4V80H	4,8v	80mah	25,65x 15,5	1 Picot + -	4V80H2
4V80H	4,8v	80mah	25,65x 15,5	2 Picot + , 1 Picot -	4V80H3
5V80H	6v	80mah	31,85x 15,5	1 Picot + -	5V80H2
5V80H	6v	80mah	31,85x 15,5	2 Picot + , 1 Picot -	5V80H3



V150H	1,2v	150mah	25,6x 5,9x 14,1	2 Picot + , 1 Picot -	V150H3
2V150H	2,4v	150mah	23,8x 15,4x 11,2	2 Picot + , 1 Picot -	2V150H3
3V150H	3,6v	150mah	26x 14x 18	2 Picot + , 1 Picot -	3V150H3
4V150H	4,8v	150mah	26x 14x 24	2 Picot + , 1 Picot -	4V150H3

CHARGEURS : Ni-MH / NI-CD / Li-ion

				Type	Références
Chargeur AA - AAA - 9V	Varta	Ni-mh / Nicd	4x AA- AAA - 1x 9v	Standard 350mah	CHAR011
Chargeur Comfort	Ansmann	Ni-mh / Nicd	4x AA- AAA - C - D - 1x9v	Universelle	CHAR009
Chargeur PRO 16 Plus	Ansmann	Ni-mh / Nicd	12xAA,AAA - 6xC,D - 2x9v	Universelle	CHAR017
Chargeur 9v	Ansmann	Ni-mh / Nicd	2x 9v	Rapide	CHAR004
Chargeur RCR123A	Nitecore	Li-ion	2x RCR123A / 18650	Universelle	CHAR020



CHARGEURS : PLOMB

					Références
Chargeur 6v - 12v - 24v	Ansmann	Automatique	6v - 0,5Ah / 24v - 1Ah	12v 0,5Ah, 1Ah, 2Ah	CHARPB040
Chargeur 6v - 12v - 24v	Ansmann	Automatique	6v - 1Ah / 24v - 1Ah, 2Ah	12v 1Ah, 2Ah, 4Ah	CHARPB041
Chargeur 6v - 12v - 24v	Ansmann	Automatique	6v - 1Ah / 24v 1Ah, 5Ah	12v 1Ah, 5Ah, 10Ah	CHARPB042
Chargeur PRO 12v	CTEK	Automatique	0,8Ah Max	12v de 1,2Ah à 32Ah	CHARPB050
Chargeur PRO 12v	CTEK	Automatique	3,8Ah Max	12v de 1,2Ah à 80Ah	CHARPB051
Chargeur PRO 12v	CTEK	Automatique	5Ah Max	12v de 1,2Ah à 110Ah	CHARPB052
Chargeur PRO 12v	CTEK	Automatique	7Ah Max	12v de 1,2Ah à 150Ah	CHARPB053
Chargeur PRO 24v	CTEK	Automatique	28Ah Max	24v de 14Ah à 300Ah	CHARPB054



ALIMENTATIONS : UNIVERSELLES

				Références
Alimentation 3 à 12v	Ansmann	7 Embouts		12v - 1000mah APS1000
Alimentation 3 à 12v	Ansmann	7 Embouts		12v - 1500mah APS1500
Alimentation 5 à 15v	Ansmann	7 Embouts		12v - 2250mah APS2250L
Alimentation 12 à 24v	Ansmann	7 Embouts		12v -2250mah / 24v - 1Ah APS2250H
Alimentation 9 à 24v		6 Embouts		12v -3420mah / 24v - 2,5Ah ALIM02



Cordon Alimentation 220v



Longueur 5 Mètres

Références

[CALIM5M220](#)

PILES INDUSTRIELLES : ALCALINES

	Voltage	Capacité	Dimensions	Type	Références
LR06 / AA	1,5v	2400mah	14,5x 50,5	Xcell	LR06X
LR03 / AAA	1,5v	1120mah	10x 44,5	Xcell	LR03X
LR14 / C	1,5v	7800mah	25,4x 49,5	Maxell	LR14VARTA
LR20 / D	1,5v	17000mah	33x 60,3	Varta	LR20VARTA
9v / 6LR61	9v	580mah	25,5x 16,5x 47,5	Varta	9VVARTA
3LR12 / 4912 / ID1203	4,5v	6000mah	62x 22x 67	Varta	3LR12
	Voltage	Capacité	Dimensions	Type	Références
LR06 / AA	1,5v		14,5x 50,5	Maxell	LR06MAX
LR03 / AAA	1,5v		10x 44,5	Maxell	LR03MAX



PILES ALCALINES : Spécial

	Voltage	Capacité	Dimensions	Type	Références
LR01 / N / MN9100	1,5v	900mah	10x 28	Duracell	LR01DUR
AAAA / LR061 / MX2500	1,5v	500mah	7,8x 42	Duracell	AAAA
4LR44 / PX28A / 28A / 476A	6v	178mah	13x 25,2	Energizer	4LR44
23A / MN21 / LRV08 / V23GA	12v	40mah	18x 28	GP	23A
27A / MN27 / L828 / GP27A	12v	19mah	7,7x 28,2	Varta	27A
7K67 / 4LR61 / J	6v	500mah	9x 35x 48	Duracell	7K67



PILES BOUTONS : ALCALINES

	Voltage	Capacité	Dimensions	Type	Références
LR54 / LR1130 / 189 / AG10	1,5v	80mah	11,6x 3,1	Camelion	LR54C
LR44 / LR1154 / A75 / G13	1,5v		11,6x 5,4	Xcell	LR44X
LR43 / LR1142 / AG12 / 186	1,5v	108mah	11,6x 4,2	Camelion	LR43C
LR55 / LR1120 / G8 / 191	1,5v	42mah	11,6x 2,15	Camelion	LR55C
LR41 / G3 / LR736 / 192	1,5v	28mah	7,9x 3,6	Camelion	LR41C



* Par 10pcs

Piles : Auditive Zinc Air

	Voltage	Capacité	Dimensions	Type	Références
A10, DA10, ZA10, PR70	1,4v	90mah	5.84x 3.56	Zinc-Air	A10C
A13, DA13, ZA13, PR48	1,4v	280mah	7.9x 5.4	Zinc-Air	A13C
A312, DA312, ZA312, PR41	1,4v	160mah	7.9x 3.6	Zinc-Air	A312C
A675, DA675, ZA675, PR44	1,4v	620mah	11.6x 5.4	Zinc-Air	A675C



*** Par 60pcs**

Piles : Montres Oxyde d'argent

	Voltage	Capacité	Dimensions	Type	Références
357, SR44W	1,55v	159mah	11,6x 5,4	Oxyde d'argent	357C
370, SR920W	1,55v	39mah	9,5x 2,5	Oxyde d'argent	370
377, SR66, SR626W	1,55v	20mah	6,8x 2,6	Oxyde d'argent	377C
379, SR521SW	1,55v	14mah	5,8x 2,5	Oxyde d'argent	379
384, SR41SW	1,55v	45mah	7,9x 3,6	Oxyde d'argent	384
386, SR43SW	1,55v	125mah	11,6x 4,2	Oxyde d'argent	386
390, SR1130SW	1,55v	80mah	11,6x 3,05	Oxyde d'argent	390
391, SR1120SW	1,55v	55mah	11,6x 2,1	Oxyde d'argent	391
392, SR41SW	1,55v	40mah	7,9x 3,6	Oxyde d'argent	392C
393, SR754SW	1,55v	65mah	7,9x 5,4	Oxyde d'argent	393
394, SR936SW	1,55v	70mah	9,5x 3,6	Oxyde d'argent	394
395, SR57, SR927SW	1,55v	43mah	9,5x 2,73	Oxyde d'argent	395C
396, SR726SW	1,55v	28mah	7,9x 2,6	Oxyde d'argent	396
399, SR927SW	1,55v	42mah	9,5x 2,7	Oxyde d'argent	399



*** Par 10pcs**

Accus : Industriel Ni-mh

	Voltage	Capacité	Dimensions	Type	Références
AA	1,2v	2,2Ah	49x 14	Ni-mh	AA2200X
AAA	1,2v	700mAh	44x 10,5	Ni-mh	AAA700X
4/5A, HR-4/5AU	1,2v	2,15Ah	42x 16,5	Ni-mh	HR-4/5AU
A, HR-AU	1,2v	2,7Ah	48,5x 16,5	Ni-mh	HR-AU
4/3A, HR-4/3AU	1,2v	4,0Ah	67x 17,5	Ni-mh	HR-4/3AU



Accus Eclairage Secours : Format D

	Voltage	Capacité	Dimensions	Finition	Références
2 Accus D en Baton	2,4v	4500mah	120x 34	Fils	2D4500A
2 Accus D en Baton	2,4v	4500mah	120x 34	Faston + 6,3 / - 4,8mm	2D4500AC
2 Accus D en Baton	2,4v	4500mah	120x 34	Faston + 4,8 / - 4,8mm	2D4500AC4848
3 Accus D en Baton	3,6v	4500mah	180x 34	Fils	3D4500A
3 Accus D en Baton	3,6v	4500mah	180x 34	Faston + 6,3 / - 4,8mm	3D4500AC
3 Accus D en Baton	3,6v	4500mah	180x 34	Faston + 4,8 / - 4,8mm	3D4500AC4848
4 Accus D en Baton	4,8v	4500mah	240x 34	Fils	4D4500A
4 Accus D en Baton	4,8v	4500mah	240x 34	Faston + 6,3 / - 4,8mm	4D4500AC
5 Accus D en Baton	6v	4500mah	300x 34	Faston + 6,3 / - 4,8mm	5D4500AC



	Voltage	Capacité	Dimensions	Finition	Références
2 Accus D Cote à Cote	2,4v	4500mah	68x 34x 59	Fils	2D4500B
2 Accus D Cote à Cote	2,4v	4500mah	68x 34x 59	Faston + 6,3 / - 4,8mm	2D4500BC
3 Accus D Cote à Cote	3,6v	4500mah	102x 34x 59	Fils	3D4500B
3 Accus D Cote à Cote	3,6v	4500mah	102x 34x 59	Faston + 6,3 / - 4,8mm	3D4500BC
4 Accus D Cote à Cote	4,8v	4500mah	136x 34x 59	Fils	4D4500B
4 Accus D Cote à Cote	4,8v	4500mah	136x 34x 59	Faston + 6,3 / - 4,8mm	4D4500BC
5 Accus D Cote à Cote	6v	4500mah	170x 34x 59	Faston + 6,3 / - 4,8mm	5D4500BC



Accus Eclairage Secours : Format C

	Voltage	Capacité	Dimensions	Finition	Références
2 Accus C en Baton	2,4v	2500mah	100x 26	Fils	2C2500A
2 Accus C en Baton	2,4v	2500mah	100x 26	Faston + 6,3 / - 4,8mm	2C2500AC
3 Accus C en Baton	3,6v	2500mah	150x 26	Fils	3C2500A
3 Accus C en Baton	3,6v	2500mah	150x 26	Faston + 6,3 / - 4,8mm	3C2500AC
4 Accus C en Baton	4,8v	2500mah	200x 26	Fils	4C2500A
4 Accus C en Baton	4,8v	2500mah	200x 26	Faston + 6,3 / - 4,8mm	4C2500AC
5 Accus C en Baton	6v	2500mah	250x 26	Faston + 6,3 / - 4,8mm	5C2500AC

	Voltage	Capacité	Dimensions	Finition	Références
2 Accus C Cote à Cote	2,4v	2500mah	51x 25x 50	Fils	2C2500B
2 Accus C Cote à Cote	2,4v	2500mah	51x 25x 50	Faston + 6,3 / - 4,8mm	2C2500BC
3 Accus C Cote à Cote	3,6v	2500mah	75x 25x 50	Fils	3C2500B
3 Accus C Cote à Cote	3,6v	2500mah	75x 25x 50	Faston + 6,3 / - 4,8mm	3C2500BC
4 Accus C Cote à Cote	4,8v	2500mah	100x 25x 50	Fils	4C2500B
4 Accus C Cote à Cote	4,8v	2500mah	100x 25x 50	Faston + 6,3 / - 4,8mm	4C2500BC
5 Accus C Cote à Cote	6v	2500mah	51x 25x 50	Fils	5C2500B

Accus Eclairage Secours : Format Sub-C

	Voltage	Capacité	Dimensions	Finition	Références
2 Accus Sub-C en Baton	2,4v	1700mah	84x 23	Fils	2SC1700A
2 Accus Sub-C en Baton	2,4v	1700mah	84x 23	Faston + 6,3 / - 4,8mm	2SC1700AC
3 Accus Sub-C en Baton	3,6v	1700mah	129x 23	Fils	3SC1700A
3 Accus Sub-C en Baton	3,6v	1700mah	129x 23	Faston + 6,3 / - 4,8mm	3SC1700AC
3 Accus Sub-C en Baton	3,6	1700mah	129x 23	Faston + 4,8 / - 4,8mm	3SC1700AC48
4 Accus Sub-C en Baton	4,8v	1700mah	172x 23	Fils	4SC1700A
4 Accus Sub-C en Baton	4,8v	1700mah	172x 23	Faston + 6,3 / - 4,8mm	4SC1700AC
4 Accus Sub-C en Baton	4,8v	1700mah	172x 23	Faston + 4,8 / - 4,8mm	4SC1700AC48
4 Accus Sub-C en Baton	4,8v	2500mah Ni-mh	172x 24	Faston + 6,8 / - 4,8mm	4SC2500ACNM
5 Accus Sub-C Baton	6v	1700mah	215x 23	Fils	5SC1700A



	Voltage	Capacité	Dimensions	Finition	Références
2 Accus Sub-C Cote à Cote	2,4v	1700mah	46x 23x 42	Fils	2SC1700B
2 Accus Sub-C Cote à Cote	2,4v	1700mah	46x 23x 43	Faston + 6,3 / - 4,8mm	2SC1700BC
3 Accus Sub-C Cote à Cote	3,6v	1700mah	69x 23x 43	Fils	3SC1700B
3 Accus Sub-C Cote à Cote	3,6v	1700mah	69x 23x 43	Faston + 6,3 / - 4,8mm	3SC1700BC
3 Accus Sub-C Cote à Cote	3,6v	1700mah	69x 23x 43	Faston + 4,8 / - 4,8mm	3SC1700BC48
4 Accus Sub-C Cote à Cote	4,8v	1700mah	92x 23x 43	Fils	4SC1700B
4 Accus Sub-C Cote à Cote	4,8v	1700mah	92x 23x 43	Faston + 6,3 / - 4,8mm	4SC1700BC
5 Accus Sub-C Cote à Cote	6v	1700mah	115x 23x 44	Fils	5SC1700B



Accus Eclairage Secours : Format 7/5 Sub-C

	Voltage	Capacité	Dimensions	Finition	Références
4 Accus 7/5 Sub-C Baton	4,8v	4000mah	241x 23	Faston + 6,3 / - 4,8mm	4VHT7/5SC4000
4 Accus 7/5 Sub-C CoteCote	4,8v	4000mah	92x 23x 46	Fils	4HT7/5SC4000



Accus Eclairage Secours : Format AA

	Voltage	Capacité	Dimensions	Finition	Références
2 Accus AA en Baton	2,4v	1700mah	100x 14,5	Faston + 6,3 / - 4,8mm	2AA1700AC
3 Accus AA en Baton	3,6v	1700mah	150x 14,5	Faston + 6,3 / - 4,8mm	3AA1700AC
4 Accus AA en Double Baton	4,8v	1700mah	100x 30x 14,5	Fils	4AA1700S
4 Accus AA en Double Baton	4,8v	1700mah	100x 30x 14,5	Fils + Connecteur 6471B	4AA1700SCON
6 Accus AA en Double Baton	7,2v	800mah	150x 30x 14,5	Fils	6AA800S
6 Accus AA en Double Baton	7,2v	1700mah	150x 30x 14,5	Fils + Connecteur JST	6AA1700S
4 Accus AA en Baton	4,8v	1700mah	200x 14,5	Fils	4AA1700A
5 Accus AA en Baton	6v	1700mah	250x 14,5	Fils	5AA1700A



	Voltage	Capacité	Dimensions	Finition	Références
2 Accus AA Cote à Cote	2,4v	1700mah	30x 50x 14,5	Fils + Connecteur ESP1	2AA1700BESP1
3 Accus AA Cote à Cote	3,6v	1700mah	43x 50x 14,5	Fils	3AA1700B
4 Accus AA Cote à Cote	4,8v	1700mah	56x 50x 14,5	Faston	3AA1700BC
5 Accus AA Cote à Cote	6v	1700mah	70x 50x 14,5	Faston	6AA1700BC

Accus Eclairage Secours : Format AAA

	Voltage	Capacité	Dimensions	Finition	Références
10 Accus AA Cote à Cote 343	12v	800mah	42x 30x 45	Fils	343AAA800



Accus Eclairage Secours : Format 1/2 D

	Voltage	Capacité	Dimensions	Finition	Références
3 Accus 1/2 D Cote à Cote	3,6v	2500mah	99x 33x 36	Faston + 4,8 / - 4,8mm	31/2DD250048



	Voltage	Capacité	Dimensions	Finition	Références
3 Accus 1/2 D Baton	3,6v	2500mah	108x 33	Faston + 4,8 / - 4,8mm	31/2DD2500A

Accus Eclairage Secours : Format F

	Voltage	Capacité	Dimensions	Finition	Références
5 Accus F Cote à Cote	6v	7000mah	165x 92x 33	Fils	5F7000A





Contact MULTIBATT

Du Lundi au Vendredi

08h - 12h 13h - 16h30

Ligne Générale

Téléphone : 069.545.302

Fax : 069.689.611

Commande et Devis

E-mail : alex@multibatt.be

Service Comptabilité

E-mail : facturation@multibatt.be

Adresse Société

MULTIBATT SRL

56 Résidence Moulin à vent

7970 BELOEIL

Site Internet :

www.multibatt.be

Livraison

Commandes avant 12h

Livraison en 24h sur nos produits de Stock

Frais de Transport

Commande Inférieure à 80€/HT : 14€

Commande entre 80€ et 300€/HT : 10€

Gratuit à partir de 300€/HT



Retrouvez notre gamme complète sur notre site : www.multibatt.be

Gammes Heine : Lames & Poignées...

Batteries et Chargeur : Foreuse et Outillage Portatif

Batteries Lecteur de Code Barre, Appareil de Mesure, Talkie Walkie, Automate

Batteries et chargeur : Ordinateur , Tablette, Photo, Caméra, Dect, Smartphone

Batteries Plomb : Long-Life, Autolaveuses, Cyclon, Traction, Semi-Traction, Solaire

Batteries Robot : Tondeuse, Drone, RC, Modélisme

Onduleurs



MULTIBATT
BATTERIES & LAMPES BIOMEDICALES



MULTIBATT SRL
56, RÉSIDENCE MOULIN À VENT 7970 BELOEIL

WWW.MULTIBATT.BE
069.545.302