



## CATALOGUE BIOMEDICAL 2022

BATTERIES BIOMEDICALES  
LAMPES MEDICALES  
BATTERIES PLOMB  
PILES & ACCUS  
CHARGEURS

## Contact MULTIBATT

**Du Lundi au Vendredi**  
08h - 12h / 13h - 16h30

**Ligne Générale**  
Téléphone : 069.545.302  
Fax : 069.689.611

**Commande et Devis**  
E-mail : alex@multibatt.be

**Service Comptabilité**  
E-mail : facturation@multibatt.be

**Adresse Société**  
MULTIBATT SRL  
56, Résidence Moulin à vent  
7970 BELOEIL

**Site Internet :**  
[www.multibatt.be](http://www.multibatt.be)



---

## Livraison

**Commandes avant 12h**  
Livraison en 24h sur nos produits de Stock

**Frais de Transport**  
Commande Inférieure à 80€/HT : 13€

Commande entre 80€ et 300€/HT : 10€

**Gratuit à partir de 300€/HT**



---

## Garantie

**Batteries, Piles, Accus ( Ni-mh, Ni-cd, Plomb, Alcaline )**  
1 an à partir de la date de livraison

**Tous nos produits sont conformes CE**

## SOMMAIRE

### BATTERIES BIOMEDICALES ( 2000 Articles )

<b>Marques de : A / B / C / D</b>	<b>Page 1 à Page 59</b>
<b>Marques de : E / F / G / H</b>	<b>Page 71 à Page 92</b>
<b>Marques de : I / J / K / L</b>	<b>Page 109 à Page 121</b>
<b>Marques de : M / N / O / P</b>	<b>Page 129 à Page 160</b>
<b>Marques de : Q / R / S / T</b>	<b>Page 175 à Page 203</b>
<b>Marques de : U / V / W / X</b>	<b>Page 207 à Page 220</b>
<b>Marques de : Y / Z</b>	<b>Page 220 à Page 224</b>
<b>Chargeurs :</b>	<b>Page 224 à 228</b>

### LAMPES MEDICALES ( 800 Articles )

<b>Endoscopie : Xénon, Module Xénon, XBO, Hti, Solarc, Halogène</b>	<b>Page 230 à 240</b>
<b>Opératoire : Alm, Maquet, Angenieux, Appolon, Bbt, Berchtold Drager, Dr Mach, Dkk, Hanaulux, Iodyne, Martin</b>	<b>Page 241 à 255</b>
<b>Examen : Castle, Colson, Drager, Eschman, Famed, Miller, Dehag Haag-Streit, Heine, Welch Allyn, Inami, Keeler, Kowa, Luneau</b>	<b>Page 255 à 277</b>
<b>Microscope : Exfo, Leica-Leitz, Narva, Nikon, Olympus Reichert, Topcon, Rodenstock, Wild, Zeiss</b>	<b>Page 277 à 297</b>
<b>Germicides : Tubes HNS/UVC G5, 2G5, 2G7, 2G11, GX23, G23, G13</b>	<b>Page 298 à 301</b>
<b>Photothérapie : Datex/Ohmeda, Heraus, Solux, Welch Allyn, Drager</b>	<b>Page 301 à 304</b>
<b>Projection : Culot G4, GU4, GZ4, G5.3, G6.35, GX6.35, GY6.35, GY9.5, PG22</b>	<b>Page 305 à 315</b>
<b>Dentaire : Ushio RS7, Osram HXP, Culot G6,35, GY6,35, GZ9,5</b>	<b>Page 316 à 318</b>

### BATTERIES PLOMB , PILES ( 200 Articles )

<b>Plomb : Standard, Cyclic, Ups, LongLife, Autolaveuse, Sonnenschein</b>	<b>Page 320 à 324</b>
<b>Lithium : 1,5v, 3v, 3,6v, 6v, 9v</b>	<b>Page 325 à 328</b>
<b>Ni-mh : AA, AAA, C, D, 9V, Backup + Chargeurs &amp; Alimentations</b>	<b>Page 329 à 330</b>
<b>Alcalines : Standard, Spécial, Boutons</b>	<b>Page 331 à 332</b>
<b>Auditive, Montres , Accus industriel</b>	<b>Page 332</b>
<b>Accus Eclairage Secours : Pack D, C, Sub-c, AA, AAA, F, 1/2D</b>	<b>Page 333 à 335</b>

**Découvrez notre gamme complète sur : [www.multibatt.be](http://www.multibatt.be)**

**ABBOT**

**Tourniquet Portable Système 2000, 4-2100-017**

4,8v - 2,0Ah Ni-mh

57x 51,5x 15,5

**M2073**



**Imprimante I-Stat 04P74-03, PR300 ( 3Fils )**

4,8v - 2,0Ah Ni-mh

100x 29x 15,4

**M3919**



**Imprimante I-Stat MCP9819-065, MJ09 ( 2Fils )**

4,8v - 2,0Ah Ni-mh

100x 29x 15,4

**M3929**



**Analyseur I-Stat , 6F23-55**

9v - 200mAh Ni-mh

47,5x 25,5x 16,5

**9VRECHA**



**Pompe à Perfusion Lifecare 4200, 5000**

8v - 3,2Ah Plomb

97x 43x 53

**BPS832**



**Pompe à Perfusion Flexiflow Patrol**

6v - 4,0Ah Plomb

70x 47x 101

**M1052**



**Pompe Volumétrique Life Care 900**

12v - 3,3Ah Plomb

134x 67x 62

**WP3.3-12**



**Pompe à Perfusion Omni Flo 4000,4000+**

12v - 2,2Ah Plomb

177x 34x 60

**WP2,2-12**



ADE			
<b>Pèse-Personne M40020, MZ40013-002</b>	3,7v - 5,2Ah Li-ion	68x 35x 18	<b>M1060</b>



**Respirateur VG70**

AENOMED			
<b>Respirateur de Transport Shangrila 510</b>	14,4v - 6,6Ah Li-ion	167x 107x 21.51	<b>M1067</b>



**Respirateur de Transport Shangrila 510**

<b>Ventilateur Solo</b>	12v - 2,0Ah Ni-mh	144,60x 52,20x 15,30	<b>M1113</b>
-------------------------	-------------------	----------------------	--------------



**Ventilateur Solo**

<b>Moniteur Fœtal A100P, JHOATA-99G-00</b>	12v - 2,0Ah Ni-mh	70,90x 49,66x 28,50	<b>M1114</b>
--	-------------------	---------------------	--------------



**Moniteur Fœtal A100P, JHOATA-99G-00**

<b>Moniteur Fœtal A100P, JHOATA-99G-00</b>	14,4v - 2,6Ah Li-ion	66,45x 39,56x 37	<b>M1116</b>
--	----------------------	------------------	--------------



**AEROGEN Voir Covidien Page 50**

AEROS			
<b>Aspirateur Care-E-Vac II</b>	12v - 5,0Ah Plomb	90x70x 106	<b>WP5-12</b>



**Collecteur D' Air**

AES			
<b>Collecteur D' Air</b>	12v - 2,2Ah Plomb	177x 34x 60	<b>WP2,2-12</b>



**AESCLAP**

**Tondeuse Econom CL, GT801**

21,6v - 2,6Ah Li-ion

68x 35x 18

**M1111**



**Batterie GA346, Acculan 4 SMALL  
Petite perceuse GA344**

9,9v - 1,1Ah Ni-mh

120x 43x 50

**M1117**



**Batterie GA676, Acculan 3 Ti**

9,6v - 1,95Ah Ni-mh

140x 43x 50

**M1109**

**Scie oscillante GA673, droite GA668, alternative GA674**



**Perceuse Chirurgicale GA646**

9,6v - 0,5Ah Ni-cd

100x 36x 36

**M1110P**

*Pack Interne*

**Perceuse Chirurgicale GA616**

9,6v - 1,6Ah Ni-mh

145x 36x 36

**M1107P**



*Pack Interne*

**Scie à Plâtre GP109, GP110, SN290**

9,6v - 1,6Ah Ni-cd

145x 36x 98

**M1105P**



*Pack Interne*

**Tondeuse Libra Clipper ,GT200, GT210, GT300**

7,4v - 1,6Ah Li-ion

58,30x 48,90x 36,60

**M1112**



	<b>AGFA</b>			
<b>Radio Mobile DX-D100</b>	12v - 14Ah Plomb	151x 98x 94		<b>WP14-12SE</b>
				
	<b>AIRSHIELDS</b>			
<b>Moniteur Apnée 9000</b>	8v - 2,5Ah Plomb	134x 34x 70		<b>M1156</b>
				
<b>Incubateur C450, 450QT</b>	8v - 350mAh Ni-mh	60x 25		<b>M1157</b>
				
<b>Bilirubinomètre JM102, 904, OM11158</b>	4,8v - 800mAh Ni-mh	48x 28x 16		<b>M1154</b>
				
<b>Bilirubinomètre JM101</b>	4,8v - 300mAh Ni-cd	57x 30x 14		<b>M1152</b>
				
<b>Incubateur Ti 500</b>	12v - 26Ah Plomb	166x 175x 125		<b>WP26-12</b>
				
<b>Ventilateur Narcomed 2A, 2B, 3B</b>	12v - 7,2Ah Plomb	151x 65x 95		<b>WP7,2-12</b>
				
<b>Moniteur Apnea Système 5, HHRM-71-1</b>	6v - 3,0Ah Plomb	134x 34x 60		<b>WP3-6</b>
				

**AIR-LIQUIDE / Taema**

**Taema Respirateur Neftis Icu, KY569401**

25,2v - 4,5Ah Ni-mh

**M7762**



**Respirateur de Transport Monnal T60, KY692800**

22,2v - 2,6Ah Li-ion

70x 40x 92

**M7764**



**Interchangeable**



**Respirateur de Transport Monnal T60, YR115100**

22,2v - 2,6Ah Li-ion

65x 32x 68

**M7781**



**Pack Interne**



**Taema Respirateur de Transport Osiris 3, KY564600**

9,6v - 1,7Ah Ni-mh

51x 58x 30

**M7763**



**Taema Respirateur de Transport Osiris 2, KY50900**

9,6v - 1,0Ah Ni-cd

51x 58x 30

**M7760**



**Sauvegarde Respirateur Taema Osiris 2**

3,6v - 2,6Ah Lithium

14,5x 50,5

**LS14500CNA**



**Taema Respirateur Anesthésie Félix Extend, Galileo**

12v - 5,0Ah Plomb

90x 70x 106

**WP5-12**



**FASTON  
4.8mm**



**Taema Moniteur Artema MM206CN**

12v - 4,0Ah Plomb

195x 47x 70

**BPS1240**



**multipower**

**FASTON  
4.8mm**





AIRSEP			
<b>Concentrateurs D'oxygènes Portables Freestyle 3, 5 BT015-1,BT018-1S</b>	14,8v - 3,6Ah Li-ion	136.40x 50.70x 24.60	<b>M1155</b>



**Pousse-Seringue 2016**

AITECS			
	7,2v - 2,5Ah Ni-mh		<b>M1158</b>



<b>Pousse-Seringue SEP10s, SEP12s, SEP12s pro</b>	2x 4,8v - 1,7Ah Ni-mh	57x 14x 52	<b>M1162</b>
---	-----------------------	------------	--------------

AKS			
<b>Lève-malade Duo, Dualo, Clino II, Minfly, 89070, 89154</b>	2x 12v - 5,0Ah Plomb	90x 70x 106	<b>WP5-12</b>



<b>Lève-malade Goliath 89062</b>	2x 12v - 2,9Ah Plomb	79x 56x 107	<b>WP2,9-12T</b>
----------------------------------	----------------------	-------------	------------------



ALCON			
<b>Kératomètre 190-009</b>	6v - 270mAh Ni-cd	90x 30x 15	<b>M1159</b>



**Incubateur Ameda**

AMEDA			
	6v - 2,5Ah Plomb	114x 46x 70	<b>0819-0012</b>



**Photothérapie FLT**

	8,4v - 200mAh Ni-mh	47.5x 25.5x 16.5	<b>9VRECHA</b>
--	---------------------	------------------	----------------



**ALARIS - IVAC ( CAREFUSION )**

<p><b>Pompe Asena GH, GS, CC, PK, TIVA, 1000SP01122</b></p>	<p>7,2v - 2,7Ah Ni-mh</p>	<p>51x 53x 50</p>	<p><b>M4026</b></p>
	<p> <u>Accus Qualité FDK/Sanyo</u></p>		
<p><b>Pompe Asena GW, 1000SP01782, 1000EL00349</b></p>	<p>7,2v - 1,25Ah Ni-mh</p>	<p>43x 28x 47</p>	<p><b>M4023</b></p>
	<p> <u>Accus Qualité GP</u></p>		
<p><b>GP9, GP+, 1000SP00487, 1000SP01302, 1000SP01794</b></p>	<p>9,6v - 2,7Ah Ni-mh</p>	<p>75x 54x 35</p>	<p><b>M4028</b></p>
	<p> <u>Accus Qualité FDK/Sanyo</u></p>		
<p><b>Gateway Workstation, 1000SP00605, 1000SP01794</b></p>	<p>9,6v - 2,4Ah Ni-mh</p>	<p>75x 55x 41</p>	<p><b>M4029</b></p>
	<p> <u>Accus Qualité FDK/Sanyo</u></p>		
<p><b>Ventilateur 16048</b></p>	<p>12v - 3,5Ah Ni-mh</p>	<p>85x 34x 67</p>	<p><b>M7847</b></p>
	<p></p>		
<p><b>Pompe à Perfusion 323, 130-050X</b></p>	<p>7,2v - 1,7Ah Li-ion</p>	<p>76.65x 63.36x 13.74</p>	<p><b>M5724</b></p>
	<p></p>		
<p><b>SprintPack LTV1150, LTV1200, 18408-001, 19444-001</b></p>	<p>14,4v - 6,6Ah Li-ion</p>	<p>229x 75,2x 27,8</p>	<p><b>M1926</b></p>
	<p></p>		
<p><b>Medley 8000,8001,8015, 8100,8110,8220,145997-101</b></p>	<p>12v - 4,4Ah Ni-mh</p>	<p>144x 125x 25,4</p>	<p><b>M4030</b></p>
	<p></p>		

**ALARIS - IVAC ( CAREFUSION )**

**Signature Gold 141780, 7101, 7130, 7131, 7230, 7231**      12v - 1,8Ah Ni-cd      88x 62x 42      **M4027**



**Pompe à Perfusion Système 7100, 7200**      12v - 1,7Ah Ni-cd      92x 69x 43      **M4007**



**Pompe à Perfusion Système 4000, 4200, 5200**      12v - 2,5Ah Plomb      126,5x 102x 33,8      **M4032**



**Pompe à Perfusion 231, 531, Regler 281**      12v - 600mAh Ni-cd      70x 28x 49      **M4006**



**Pompe à Perfusion 581, 591, 597, 598**      6v - 3,4Ah Plomb      134x 34x 60      **M4005**



**Perfusion 560, 561, 565, 566, 570, 571, 572**      12v - 2,5Ah Plomb      105x 72x 69      **M4002**



**Pousse-seringue 770**      6v - 2,5Ah Plomb      66x 33x 62      **M4010**



**Pousse-seringue 707, 711**      8v - 2,5Ah Plomb      136x 34x 61      **M4003**



**ALARIS - IVAC ( CAREFUSION )**

<b>Thermomètre 811, 821, 2000</b>	4,8v - 700mAh Ni-cd	56x 49x 14	<b>M4013</b>
			
<b>MedSystem 3, 1550, 2860, 2863, 2885, 2860703</b>	3,6v - 3,0Ah Ni-mh	67,25x 45,70x 25,23	<b>M4031</b>
			
<b>Backup MedSystem 3, 1550, 2860703, 2860, 2863</b>	3v - 2,2Ah Lithium	45,95x 20x 17	<b>M4033</b>
			
<b>Pousse-seringue Backup 770</b>	4,8v - 1,6Ah Ni-mh	20x 20x 14	<b>M4009</b>
			
<b>Pulmonetic LTV900, LTV950, LTV1150, LTV1200</b>	12v - 5,0Ah Plomb	201,64x 70,50x 47,80	<b>M7847</b>
			
<b>Spiromètre Spiromat 806525</b>	3,7v - 2,0Ah Li-ion	69x 19	<b>M7844</b>
			
<b>Respirateur de Transport LTV1000 ( Externe )</b>	12v - 12Ah Plomb	151x 98x 94	<b>WP12-12</b>
			
<b>Pousse-seringue 1000, 7000, Pompe Perfusion TIVA</b>	6v - 3,0Ah Plomb	134x 34x 60	<b>WP3-6</b>
			

**ALARIS - IVAC ( CAREFUSION )**

**Pousse-seringue 741**

6v - 1,2Ah Plomb

97x 25x 52

**WP1,2-6**



**Pompe à Perfusion Keofeed 3080**

6v - 2,8Ah Plomb

66x 33x 98

**BPS628**



**multipower**



**Respirateur Avian 15365**

6v - 4,5Ah Plomb

70x 47x 105,5

**WP4,5-6**



**Backup 3V15H**

3,6v - 15mAh Ni-mh

10x 12

**3V15H**



1 Picot + : 1 Picot -

**Backup 3V80H**

3,6v - 80mAh Ni-mh

15,5x 19

**3V80H3**



2 Picot + : 1 Picot -

**Backup Pompe Gemini PC1, PC2, PC4, TX**

4,8v - 80mAh Ni-mh

16x 24

**4V80H3**



2 Picot + : 1 Picot -

**ALGO Voir Natus Page 153**

**AMICO**

**Lève-malade GoLift 700, EL1700-L2T6X**

14,4v - 2,0Ah Ni-mh

102.30x 44x 41

**M1223**



**AMPALL**

*Pousse-seringue SP-8800, E1419*

9,6v - 2,0Ah Ni-mh

57.92x 51x 29.20

**M1224**



**AMERICAN DIAGNOSTIC CORP**

*Sphygmomanomètre ADC E-Sphyg 2, 9002-5*

4,8v - 2,0Ah Ni-mh

56,45x 50,90x 14,40

**M1281**



**AMSA**

*Pied de Table Amsa*

12v - 12Ah Plomb

151x 98x 94

**WP12-12**



**ANGEL**

*Pousse-seringue AJ5803*

12v - 2,0Ah Ni-mh

141,45x 50,8x 14,35

**M1279**



*Pompe à perfusion AJ5800,AJ5803,AJ5807,AJ5808,5811*

12v - 2,0Ah Ni-mh

70,50x 49,40x 28,46

**M1278**



*Pompe à perfusion AJ5808A, TMK-AA200E ( 4Fils )*

12v - 2,0Ah Ni-mh

70,50x 49,40x 28,46

**M1566**

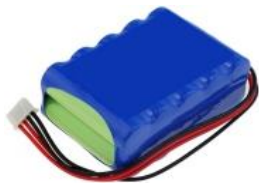

**ANNOL**

*Pousse-seringue SP-1000*

9,6v - 2,0Ah Ni-mh

52x 43,52x 43,70

**M1282**



**AOLI**  
**ECG-8901, ECG-8903, ECG8903A** 11,1v - 2,6Ah Li-ion 68,22x 36,35x 34,35 **M1232**



**AQUATEC**  
**Lève-malade Fortuna, Beluga** 12v - 3,3Ah Plomb 133x 67x 62 **WP3,3-12**



**AIRBORNE**  
**Couveuse Air-750** 12v - 26Ah Plomb 166,9x 175,8x 126 **G26EP**



**ARCOMED**  
**Volumed et Syramed VP6000, VP7000** 9,6v - 2,15Ah Ni-mh 134x 17x 45 **M1240**



**Volumed et Syramed VP2000, VP5000, VP5005** 12v - 1,8Ah Ni-mh 112x 45x 44 **M1241**



**ARICON**  
**ECG-3D, XLD1306-03** 11,1v - 1,8Ah Li-ion 100,60x 50,70x 10,50 **M1145**



**ARGUS**

**Pompe à Perfusion Argus 200, Argus 414**

12v - 1,3Ah Ni-cd

112x 42x 45

**M1250**



**Pompe à Perfusion Argus 707, 601259**

12v - 1,8Ah Ni-mh

70x 28x 50

**M1251**



**Pompe à Perfusion Argus 400**

12v - 1,1Ah Ni-cd

70x 28x 50

**M1252**



**Pompe à Perfusion Argus 606, 601260, 601074**

12v - 1,8Ah Ni-mh

72x 31x 52

**M1708**



**Pro LifeCare 1, 3940100, 2.200132**

11,1v - 4,65Ah Li-ion

96x 22x 102

**M1707**



**Moniteur LCM+, 4350023**

12v - 2,6Ah Plomb

178x 60x 34

**BPS1226**



**Pousse-seringue Argus 606s**

6v - 4,5Ah Plomb

70x 48x 148

**WP4,5-6**



**Pousse-seringue Argus 600S**

6v - 1,2Ah Plomb

97x 25x 52

**WP1,2-6**





**ARJO**

**Tempo, Opéra, Tenor, Sara Plus, KPA0100, SPL3021**

24v - 6,0Ah Plomb

728x 101x 70

**M1262/6**



**Chargeur Batterie , M1260/6, M1262/5,5, M1262/5  
KPA0100, SPL3021**

Plomb

886x 117x 96

**CHARM014**



**Alenti, Calypso, Bolero, Marisa, MaxiMove, Walker  
Miranti, Minstrel, Sara 3000, NDA0100, NDA200**

24v - 6,0Ah Plomb

728x 101x 70

**M1259C**



**Alenti, Calypso, Bolero, Marisa, MaxiMove, Walker  
Miranti, Minstrel, Sara 3000, NDA0100, NDA200**

24v - 5,5Ah Plomb

551x 92x 56

**M1263C**



Version Courte



**Alenti, Calypso, Bolero, Marisa, MaxiMove, Walker  
Miranti, Minstrel, Sara 3000, NDA0100, NDA200**

24v - 4,0Ah Plomb

551x 92x 56

**M1263-O**



Version Courte



**Chargeur Batterie , M1263, M1263-O  
NDA200, HMX991**

Plomb

715x 104x 95

**CHARM015**



**Verticalisateur Minstrel TGT223**

24v - 5,5Ah Plomb

551x 92x 56

**M1257**



**ARJO**

**Maxilift, Sara2000, Maximove, Ambulift  
KKA1100-04**

24v - 4,0Ah Plomb

230x 115x 130

**M1260**



**Chargeur Batterie Alenti, M1260, M1261  
KKA1100-XX**

Plomb

416x 98x 10

**CHARM016**



**Fauteil d'Hygiène Carendo, Carino, MaxiTwin  
NAE0100-083, NEA01000**

24v - 2,5Ah Ni-mh

280x 90x 30

**M1265C**



**Chargeur Batterie, M1265C, M1265R  
NAE0100-083, NEA01000**

Ni-mh

715x 104x 95

**CHARM019**



**Lève-malade Trixie, Verticalisateur Sarita  
KTA0102**

24v - 2,3Ah Plomb

247x 86x 73

**M1264**



**Chargeur Batterie M1264  
Chargeur Lève-malade Trixie, Verticalisateur Sarita**

Plomb

330x 95x 80

**CHARM017**



**Lève-malade Voyager 700-08500**

24v - 2,1Ah Plomb

182x 125x 25

**M1288**



**ARJO**

**Lève-malade Entreprise 8000, S9067**

24v - 1,2Ah Plomb

115x 120x 70

**M1266**



**Baignoire Médicalisé Parker**

24v - 2,5Ah Plomb

205,8x 68,6x 61

**M1287**



**Pompe à Compression Flowtron ACS800, 513400-01**

14,8v - 5,2Ah Li-ion

73.50x 70.20x 37

**M1290**



**Pompe à Compression Flowtron ACS900, 526320**

14,4v - 2,6Ah Li-ion

66x 39,10x 37,60

**M1268**



**Pompe à Compression Flowtron ACS900, 526320**

14,4v - 2,2Ah Li-ion

**M1289**



**Chariot Douche Concerto 12, Fauteuil 2191, Alpine 600  
Brancard 2291, Calypso, 102193**

12v - 7,0Ah Plomb

151x 65x 94

**M1267**



**Moniteur Patient Smartsigns Compact SC1000, 400-316**

12v - 3,5Ah Ni-mh

168x 69,70x 17,30

**M3939**



**Moniteur Smart Sign Lite plus  
Mediana M6021-O, YM100, YM1000**

8,4v - 7,6Ah Ni-mh

84x 45x 68

**M1268**



**ARJO**

**Lève-malade Maximove**

12v - 4,0Ah Plomb

195x 47x 70

**BPS1240**



**multipower**

**FASTON  
4.8mm**

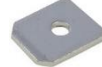

**Chariot Douche Concerto 12, Alpine 600, 29181, 82, 102193**

12v - 7,2Ah Plomb

151x 65x 95

**WP7,2-12**



**LONG**  
Power your life

**FASTON  
4.8mm**



**Lève-malade Minstrel , HMX00310.0a, Maxi Sky 600**

12v - 5,0Ah Plomb

90x 70x 106

**WP5-12**



**LONG**  
Power your life

**FASTON  
4.8mm**

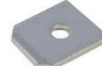

**Lève-malade Maxi Sky 220, Maxi Sky 440**

12v - 2,2Ah Plomb

177x 34x 60

**WP2,2-12**



**LONG**  
Power your life

**FASTON  
4.8mm**



**Lève-malade Contoura**

12v - 1,2Ah Plomb

97x 43x 53

**WP1,2-12**



**LONG**  
Power your life

**FASTON  
4.8mm**



**ATYS**

**Moniteur Systolique Systoe, MQH0034**

3,6v - 2,0Ah Ni-mh

52,30x 43,15x 15

**M1421**



**ASPECT MEDICAL**

**Moniteur Patient BIS VISTA, VTI 14564, 185-0152**

7,4v - 2,6Ah Li-ion

67,8x 37,30x 19,50

**M4621**



**Moniteur A2000,Bis, Bis View, 195-0019**

7,2v - 2,1Ah Ni-mh

100x 45x 18

**M1270**



**ASPECT MEDICAL**

**Moniteur A1000, A1050**

12v - 7,2Ah Plomb

151x 65x 95

**WP7,2-12**



**ASSKEA**

**Aspirateur de Mucosité DC20, DC30**

12v - 2,1Ah Ni-mh

142x 14,5x 51

**M1273**



**Aspirateur M-,M+,proVisio M28,50668, M30W,305033**

10,86v - 5,8Ah Li-ion

15,6x 38,9x 69,5

**M1274**



**ATMOS**

**Pompe Aspirante Wound S041, 120318**

18v - 2,5Ah Ni-mh

114x 27x 51

**M1382**



**Aspirateur de Mucosités E341, C261 : Type V,319.0030.0**

14,4v - 4,3Ah Li-ion

73x 73x 45

**M1311**



**Aspirateur Vivanotec, 316.0100.00000535013**

14,4v - 2,25Ah Li-ion

72x 42x 37

**M1379**



**Aspirateur de Mucosités Atmoport N, 312.0425.0**

12v - 2,5Ah Ni-cd

46x 80x 100

**M1383**



**Aspirateur de Mucosités Atmoport 2-S, 312.0500.0**

12v - 1,7Ah Ni-mh

71.16x 49.85x 28.80

**M1447**



**ATMOS**

<b>Aspirateur de Mucosités Atmolit 16N, N64, PA-A1062-CE</b>	12v - 1,7Ah Ni-cd	112x 85x 23	<b>M1380</b>
<b>Medap Venta Multicare 26, Carry Care 26, MC26, CC26 57525649</b>	10,8v - 2,6Ah Li-ion	70,2x 71,4x 19,9	<b>M1386</b>
<b>Aspirateur de Mucosités Medap Venta SP26, SP26A 57525644</b>	11,1v - 2,6Ah Li-ion	73x 57x 18	<b>M1374</b>
<b>Aspirateur de Mucosités C161, 313.0053.0</b>	7,2v - 6,8Ah Li-ion	75x 18x 58	<b>M1378</b>
<b>Aspirateur de Mucosités C161, 313.0053.0</b>	7,2v - 6,0Ah Li-ion	75x 18x 58	<b>M1384</b>
<b>Lampe Frontale LS21 LED 507.4510.0</b>	3,7v - 1,95Ah Li-ion	78x 47x 34	<b>M1377</b>
<b>Lampe Frontale HL21 LED</b>	3,7v - 1,80Ah Li-ion	78x 47x 34	<b>M1314</b>
<b>Aspirateur d'Urgence Mobile C341, 318,0001,1</b>	12v - 3,3Ah Plomb	133x 67x 62	<b>WP3,3-12</b>

**ATOM**

**Incubateur de Transport V808, Transcapsule 92081**

12v - 26Ah Plomb

166x 175x 125

**WP26-12**



**Borne M5**

**Incubateur pour Nourrissons V850**

12v - 7,2Ah Plomb

151x 65x 95

**WP7,2-12**



**FASTON  
4.8mm**

**Couveuse V-80TR, 92708**

6v - 48Ah Plomb

165x 124x 169

**M1427**



**AVI - 3M**

**Pompe à Perfusion 100,110, 200,200A,270,285, 400A**

12v - 2,2Ah Plomb

177x 34x 60

**WP2,2-12**



**FASTON  
4.8mm**

**Pompe Avi 3000**

12v - 1,2Ah Plomb

97x 43x 53

**WP1,2-12**



**FASTON  
4.8mm**

**Delphin 700, CDI300, Sims 3000, Blood Pump 9490**

12v - 7,2Ah Plomb

151x 65x 95

**WP7,2-12**



**FASTON  
4.8mm**

**Blood Pump 5000 System I, Heart Lung Machine 8000**

12v - 12Ah Plomb

151x 98x 94

**WP12-12**



**FASTON  
6.3mm**

**ATYS**

**Moniteur Systolique Systoe, MQH00334**

3,6v - 2,0Ah Ni-mh

52.30x 43.15x 15

**M1421**



**B & B**

**Fauteuil Togo, Terra, Triplex**

12v - 50Ah Plomb

199x 166x 171

**WP50-12NE**



Insert M6

**B.BRAUN**

**Pousse-Seringue Outlook 100ES, 200ES, 300ES, 400ES**

12v - 3,6Ah Ni-mh

166.50x 68.50x 34.50

**M1527**



**Pompe à Perfusion Compact +, 34522005, 33170034**

7,4v - 2,1Ah Li-ion

69x 37x 18,5

**M1525**



**Pompe à Perfusion Compact +, 34522005, 33170034**

7,4v - 2,6Ah Li-ion

69x 37x 18,5

**M1525C**



**BARD Medsystems**

**Bardscan PA-00127, PA-00149, PA-00250, PA-00284**

12v - 2,0Ah Ni-mh

63x 50x 62

**M1385**



**BAXTER ( Colin )**

**Agitateur de Poche de Sang FRD4367**

13,2v - 3,2Ah Ni-mh

**M1388-2**

**Moniteur Patient Duxeo BX10, BX-10BAT**

12v - 4,5Ah Ni-mh

134x 85x 18

**M1388**



**Oxymètre de Pouls Asat, Azat**

8v - 2,5Ah Plomb

134x 35x 66

**M1387**





**BAXTER ( Colin )**

<p><b>Pompe à Perfusion Sigma Spectrum</b> 35083, 35162, 357000, 35724, 55075-2, 6296-A</p>	<p>7,4v - 3,0Ah Li-ion</p>	<p>112x 58,62x 27,24</p>	<p><b>M1285</b></p>
			
<p><b>Module Sigma Spectrum 35702, 35724, 41049</b></p>	<p>7,4v - 1,8Ah Li-ion</p>	<p>70.50x 50.90x 10.60</p>	<p><b>M1291</b></p>
			
<p><b>Batterie sauvegarde Pompe Colleague</b></p>	<p>7,2v - 2,6Ah Lithium</p>	<p>53x 30x 15</p>	<p><b>M1406</b></p>
			
<p><b>Pompe à Perfusion</b> AS40, AS40A, AS50, AS50A, AS60, AS60A, AAS400A</p>	<p>6v - 2,0Ah Ni-mh</p>	<p>84,20x 44,50x 17,10</p>	<p><b>M1286</b></p>
			
<p><b>100DKO, 8426, Laid8</b></p>	<p>3,6v - 150mAh Ni-mh</p>	<p>30x 24,72x 14,26</p>	<p><b>M1401</b></p>
			
<p><b>Backup Pompe à Perfusion 3030</b></p>	<p>4,8v - 80mAh Ni-mh</p>	<p>16x 24</p>	<p><b>4V80H3</b></p>
		<p>2 Picot + : 1 Picot -</p>	
<p><b>Agitateur de Plaquettes Optimix</b></p>	<p>12v - 4,0Ah Plomb</p>	<p>195x 47x 70</p>	<p><b>BPS1240</b></p>
	<p><b>multipower</b></p>	<p><b>FASTON</b> 4.8mm</p> 	
<p><b>Tensiomètre BP105</b></p>	<p>12v - 3,3Ah Plomb</p>	<p>133x 67x 62</p>	<p><b>WP3,3-12</b></p>
	<p><b>LONG</b> Power your life</p>	<p><b>FASTON</b> 4.8mm</p> 	

<b>BAXTER ( Colin )</b>			
<p><b>Moniteur BP5000</b></p> 	<p>12v - 2,9Ah Plomb</p> 	<p>79x 56x 107</p> <p><b>FASTON</b> 4.8mm</p> 	<p><b>WP2,9-12T</b></p>
<p><b>Tensiomètre Presse Mat BP8800</b></p> 	<p>12v - 2,2Ah Plomb</p> 	<p>178x 34x 64</p> <p><b>FASTON</b> 4.8mm</p> 	<p><b>WP2,2-12</b></p>
<p><b>Moniteur Excort Prism</b></p> 	<p>12v - 2,1Ah Plomb</p> 	<p>182x 23x 60</p>	<p><b>BPS1223</b></p>
<p><b>Pompe à Perfusion</b></p> 	<p>12v - 2,0Ah Plomb</p> <p><b>multipower</b></p>	<p>150x 89x 20</p>	<p><b>MP2-12SL</b></p>
<p><b>Moniteur BP88, BP88S</b></p> 	<p>12v - 2,0Ah Plomb</p> 	<p>143x 23x 65</p>	<p><b>BPS122</b></p>
<p><b>Oxymètre Oxysat SMBP-0230</b></p> 	<p>6v - 4,5Ah Plomb</p> 	<p>70x 47x 105,5</p> <p><b>FASTON</b> 4.8mm</p> 	<p><b>WP4,5-6</b></p>
<p><b>Moniteur 525</b></p> 	<p>6v - 3,0Ah Plomb</p> 	<p>134x 60x 34</p> <p><b>FASTON</b> 4.8mm</p> 	<p><b>WP3-6</b></p>
<p><b>Oxymètre de Pouls 3100, 3302, 3040, 3040G</b> <b>Imprimante 67100, 8604P, 3045, 71050A1</b></p> 	<p>6v - 1,2Ah Plomb</p> 	<p>97x 25x 52</p> <p><b>FASTON</b> 4.8mm</p> 	<p><b>WP1,2-6</b></p>

**BCI - BIOCHEM**

**Pompe à Perfusion CADD, TPN 5700, 21-2357**

12v - 2,5Ah Ni-mh

101,3x 84,40x 17,90

**M1342**

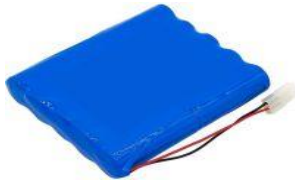

**Pulsoximètre AD700, 9714, 120221  
Capnocheck 3303, 8200, CO2, SPO2**

9,6v - 1,2Ah Ni-mh

55x 48x 28

**M1389**



**Oxymètre de Pouls SpectrO2 10, 20, 30, DI5070**

7,4v - 2,6Ah Li-ion

70,24x 50x 22,10

**M1339**



**Capnocheck Plus, Moniteur 58522B1, Slee CO2**

6v - 5,0Ah Ni-mh

164x 33x 60

**M1340**



**Tensiomètre Minitorr Plus , NIBP  
6004-506, 58460A6, 58522B2, BCI6004**

6v - 3,0Ah Ni-cd

125x 25x 49

**M1341**



**Oxymètre de Pouls 3100**

12v - 5,0Ah Plomb

90x70x 106

**WP5-12**



**BECTON DICKINSON**

**Pousse-Seringue Programme 1**

6v - 1,2Ah Plomb

97x 25x 55

**WP1,2-6**



**Pousse-Seringue Programme 2**

6v - 3,0Ah Plomb

134x 60x 34

**WP3-6**



**BELLAVISTA**

**Ventilateur de Réanimation Bellavista 1000**

14,4v - 6,4Ah Li-ion

74,65x 71,90x 56,20

**M1310**



030.811.020  
300.784.01



**BEXEN**

**Défibrillateur Réanibex 300, 500, DIS3000A**

14,4v - 4,2Ah Li-ion

193x 47x 68

**M1346**



**Défibrillateur Réanibex 700, Cardioline Elife 700**

12v - 3,0Ah Ni-mh

161x 67x 78

**M1343**



**Défibrillateur Réanibex 200 AED**

12v - 7,5Ah Lithium

157x 63x 72

**M1344**



**Défibrillateur Réanibex 300, 500, DIS3100A**

12v - 7,5Ah Lithium

194,2x 46,2x 68,5

**M1345**



**Défibrillateur Réanibex 800, DHS3000B**

12v - 3,0Ah Ni-mh

110x 74x 68

**M1347**



**BIOCAM - LINOS**

**Dermatoscope Dermogenius Basic**

4,8v - 900mAh Ni-mh

48x 25x 18

**M1393**



**Loupe Dermogenius Basic**

4,8v - 600mAh Ni-mh

48x 25x 18

**M1394**



**BIOCARE**

<i>Electrocardiographe Numérique IE12, IE12A</i>	14,4v - 5,2Ah Li-ion	135,20x 73,80x 18,90	<b>M1413</b>
			
<i>Moniteur Patient PM900, PM900S</i>	14,8v - 5,2Ah Li-ion	146,90x 68,75x 18,60	<b>M1417</b>
			
<i>Moniteur Patient IM15</i>	14,8v - 5,2Ah Li-ion	183,95x 70,80x 24,80	<b>M1416</b>
			
<i>Electrocardiographe Numérique ECG1210,1200,1201</i>	14,8v - 3,4Ah Li-ion	67,50x 40x 36,50	<b>M1404</b>
			
<i>Electrocardiographe Numérique IE6, ECG-6010,6020</i>	14,8v - 2,6Ah Li-ion	73x 70x 18,60	<b>M1407</b>
			
<i>Electrocardiographe Numérique ECG-1215</i>	14,8v - 2,6Ah Li-ion	132,20x 37,70x 19,70	<b>M1410</b>
			
<i>Electrocardiographe ECG-9801, ECG-9803</i>	14,8v - 1,8Ah Li-ion	50,80x 44x 34	<b>M1414</b>
			
<i>Electrocardiographe Numérique ECG-3010</i>	14,8v - 1,6Ah Li-ion	71,60x 73x 18,60	<b>M1418</b>
			

<b>BIOCARE</b>			
<i>Electrocardiographe Numérique ECG-100, ECG300</i>	12v - 2,0Ah Ni-mh	205x 50,75x 41	<b>M1402</b>
			
<i>Moniteur de Signes Vitaux IM8</i>	11,1v - 2,6Ah Li-ion	68,70x 55x 18,60	<b>M1415</b>
			
<i>Pompe à Perfusion IP 12B</i>	7,4v - 1,6Ah Li-ion		<b>M1412</b>
			
<i>Moniteur ECG Mobile IE10, PTC5576110</i>	3,7v - 5,6Ah Li-Poly	94,80x 74,50x 5	<b>M1403</b>
			
<b>BIOHIT</b>			
<i>Pipette Proline ST4, EPAT, 110302, 711002</i>	6v - 150mAh Ni-mh	26x 14x 30	<b>M1395</b>
			
<i>Pipette Proline XL, 712898</i>	4,8v - 1,5Ah Ni-mh	50x 38,60x 28,10	<b>M1422</b>
			
<i>Pipette Picus, picus NX, 736000</i>	3,7v - 450mAh Li-Poly	38,80x 20,80x 6,90	<b>M1423</b>
<b>BIOLAT</b>			
<i>ECG Twelve Lead, BLT2012</i>	24v - 2,0Ah Ni-mh	200x 73x 15	<b>M1420</b>
			
<i>ECG BLT2003</i>	9,6v - 2,0Ah Ni-mh	118x 52x 15	<b>M1424</b>
			

**BIOLIGHT - BOLLYWOOD**

**Moniteur BLT1203A, BAT120002**

12v - 1,7Ah Li-ion

102,20x 53,63x 11

**M1432**



**Électrocardiographe E30, BLT-E30, 12-100-0015, LB-05**

11,1v - 2,6Ah Li-ion

66.75x 55.42x 19.80

**M1435**



**Moniteur M900**

12v - 2,1Ah Plomb

180x 23x 60

**BPS1223**



**Moniteur M66, M8000, M9000, M9500, 12-100-006**

11,1v - 2,6Ah Li-ion

182.10x 60.30x 23.50

**M1431**



**A5, A6, A8, Q3, V6, F30, F50, F80, F90, 12-100-003**

11,1v - 5,2Ah Li-ion

106,12x 79,90x 21,93

**M1429**



**A2, A3, A4, A5, A6, A8, Q5, 12-100-001, LB-02**

3,7v - 1,8Ah Li-ion

62,82x 42,60x 14

**M1430**



**BIOLIGHT - BOLLYWOOD**

**Moniteur M800, 12-100-002, LB-03**

3,7v - 1,7Ah Li-ion

50,10x 48,90x 13,50

**M1433**



**Moniteur BLT-203, 12-100-0021**

3,7v - 4,0Ah Li-ion

82x 56.50x 9.30

**M1434**



**BIONET voir Médical Econet ( Page 137/138 )**

**Moniteur Fœtal TwinView FC 1400**

12v - 4,2Ah Ni-mh

142x 29.90x 49

**M1395F**



**ECG Cardiocare 2000, Cardiotouch 3000  
ECG Cardiogima 12M, Cardio 7, FC700, FC1400**

12v - 2,6Ah Ni-mh

140x 27x 50

**M1395A**



**Moniteur BM3, BM-BAT3**

12v - 2,0Ah Ni-mh

150x 50x 15

**M1395B**



**Moniteur Patient BM3, BM3 Plus, BM5, BM-BAT4**

11,1v - 2,6Ah Li-ion

67x 55x 20

**M1395D**



**Oxymètre de Pouls Portable OXY9 Wave**

3,6v - 6,8Ah Li-ion

66,50x 36,95x 19,50

**M1356**



**BIONICS**

**Moniteur BMP-770**

11,1v - 2,6Ah Li-ion

182.10x 60.30x 23.50

**M1358**



**BIOSELER**

**Thermoscelleuse CR6, 170-2040**

24v - 3,7Ah Ni-mh

168.30x 69.10x 34

**M1367**





**BIOTRONIK**

**Mobile Programme ICS300, 360897**

9,6v - 3,8Ah Ni-mh

135x 35x 47

**M1397B**



**BIOMEDICAL DEVICES**

**Ventilateur Crossvent 3 Plus , 4 Plus, PRT4467**

7,2v - 10Ah Ni-mh

98x 66x 60

**M1395**



**Respirateur Crossvent 2 i, PRT4402**

7,2v - 3,0Ah Ni-cd

77x 51x 49

**M1411**



**BIRD - SEBAC**

**Ventilateur Vela 21542**

48v - 4,5Ah Ni-mh

150x 90x 66

**M1398AA**



**Ventilateur Viasys Avea Vent, 68339**

24v - 4,0Ah Ni-mh

93x 32x 135

**M1398A**



**Ventilateur Fabian, 7036**

13,2v - 4,5Ah Ni-mh

192x 18x 61

**M1398AB**



**Ventilateur Vela 21543**

12v - 3,5Ah Ni-mh

84,72x 67,20x 34,10

**M7847**



**Ventilateur 15101**

12v - 34Ah Plomb  
**Long Life**

197x 131x 159

**WPL34-12N**



Insert M5

<b>BIRD - SEBAC</b>			
<p><b>Ventilateur 15020</b></p> 	<p>12v - 26Ah Plomb</p> 	<p>166x 175x 125</p>  <p><b>Borne M5</b></p>	<p><b>WP26-12</b></p>
<p><b>Respirateur Avea Vent 16179</b></p> 	<p>12v - 12Ah Plomb</p> 	<p>151x 98x 94</p> <p><b>FASTON 6.3mm</b></p> 	<p><b>WP12-12</b></p>
<p><b>Respirateur T-Bird AVS2, AVS3 Externe</b></p> 	<p>12v - 2,9Ah Plomb</p> 	<p>178x 66x 35</p> <p><b>FASTON 4.8mm</b></p> 	<p><b>M1614</b></p>
<p><b>Respirateur T-Bird AVS2, AVS3 Interne</b></p>	<p>4x 12v - 0,8Ah Plomb</p>	<p></p>	<p><b>M1613</b></p>
<p><b>Respirateur Bear Cub 750vs</b></p> 	<p>12v - 1,2Ah Plomb</p> 	<p>97x 43x 53</p> <p><b>FASTON 4.8mm</b></p> 	<p><b>WP1,2-12</b></p>
<p><b>Oxymètre Bird 4400</b></p> 	<p>12v - 0.8Ah Plomb</p> <p><b>multipower</b></p>	<p>96x 25x 61</p>	<p><b>MP0,8-12S</b></p>
<p><b>Ventilateur Portable Avian 15365</b></p> 	<p>6v - 4,5Ah Plomb</p> 	<p>70x 47x 105,5</p> <p><b>FASTON 4.8mm</b></p> 	<p><b>WP4,5-6</b></p>

<b>BISTOS</b>			
<p><b>Cardiotico BT350</b></p>	<p>14,4v - 2,2Ah Ni-mh</p>	<p>58x 43x 50</p>	<p><b>M1234</b></p>



**BITMOS**

**Oxymètre de Pouls SAT805, 39-7103**

7,2v - 3,2Ah Li-ion

73x 19x 67

**M1236**



**Oxymètre de Pouls SAT816, 28-7103**

7,4v - 4,5Ah Li-ion

**M1237**



**BK Medical**

**Moniteur Flex Focus 400**

14,4v - 6,8Ah Li-ion

107x 167x 22

**M1398B**



**Echographe UA1225, 1506157147**

14,4v - 6,6Ah Li-ion

**M1814**



**BLUEPOINT MEDICAL**

**Moniteur CapnoTrue CT-2500, 3090122005**

3,7v - 2,5Ah Li-Poly

61x 41x 19

**M1737**



**BOSCAROL**

**Aspirateur de Mucosité OB Mini, BSU360EU**

11,1v - 5,0Ah Li-Po

**M1456**



**Aspirateur de Mucosité OB2012, BSU100**

12v - 5,0Ah Plomb

90x 70x 106

**WP5-12**



**Aspirateur de Mucosité OB1000**

12v - 3,3Ah Plomb

133x 67x 62

**WP3,3-12**



**OB Mini Vac 500CC**



**BOSCAROL**

12v - 1,2Ah Plomb

97x 43x 53

**WP1,2-12**



**ECG 503**



**BOSCH**

12v - 1,2Ah Plomb

97x 43x 53

**WP1,2-12**



**ECG 501, N, NV,**



12v - 0.8Ah Plomb

96x 25x 61

**MP0,8-12S**

**multipower**

**Moniteur Spiro 501**



4,8v - 1,5Ah Ni-cd

168x 22

**M1405**



**BRANDTECH - GILSON**

**HandyStep, AutoRep , Repeating Pipettor 705025**



4,8v - 750mAh Ni-mh

88x 20.60x 11.20

**M1453**



**Multichannel Transferpette Pipettes 705500**



3,6v - 700mAh Ni-mh

44.60x 31x 10.50

**M1452**



**Pipette Accu-Jet Pro 26630**



2,4v - 730mAh Ni-mh

44x 20x 10

**M1451**



**Pipette Roboter**



2,4v - 1,0Ah Ni-cd

50x 28x 14

**M1450**



**BRAUN voir B.BRAUN ( Page 21 )**

<b>Pompe à Perfusion Dropmat Secura</b>	9,6v - 4,0Ah Ni-cd	137x 105x 72	<b>M1506</b>
			
<b>Pompe à Perfusion Dropmat Secura 400ml</b>	9,6v - 2,5Ah Ni-cd	65x 65x 89	<b>M1513</b>
			
<b>Pompe à Perfusion Infusoport 120182</b>	8,4v - 1,1Ah Ni-cd	68x 33x 42	<b>M1516</b>
			
<b>Pompe à Perfusion FM, Infusomat FM, Pompe 2000</b>	7,2v - 2,0Ah Ni-cd	78x 52x 50	<b>M1508</b>
			
<b>Pompe à Perfusion fm, MFC</b>	7,2v - 1,2Ah Ni-cd	69x 43x 46	<b>M1510</b>
			
<b>Pompe à Perfusion fm, MFC</b>	7,2v - 1,6Ah Ni-cd	69x 43x 46	<b>M1511</b>
			
<b>Pompe à Perfusion Infusomat fms</b>	7,2v - 1,2Ah Ni-cd	69x 43x 46	<b>M1515</b>
			
<b>Pompe à Perfusion FT, VII, 34502947</b>	7,2v - 1,5Ah Ni-mh	69x 86x 23	<b>M1501</b>
			

**BRAUN voir B.BRAUN ( Page 21 )**

**Pompe à Perfusion F, FT91, Secura P, 34506349**

7,2v - 1,2Ah Ni-cd

86x 46x 46

**M1502**



**Pousse-Seringue Casmed 3 / N600AAK**

3,6v - 1,5Ah Ni-mh

50,70x 42,68x 14,50

**M1522**



**Pompe à Perfusion CADD Solis, C21-2160-03**

3,7v - 1,4Ah Li-ion

80,90x 51,10x 13,70

**M1521**



**Pompe à Perfusion Compact, 34501690**

3,6v - 600mAh Ni-cd

56x 14x 50

**M1503**



**Thermoscan Pro 6000, 104894**

2,4v - 750mAh Ni-mh

47,90x 28,50x 18

**M1523**



**Thermoscan Pro 4000, 53020-0000**

2,4v - 700mAh Ni-mh

57x 30x 25

**M8850C**



**Backup Bouton CR2450**

3v - 540mAh Lithium

24x 5

**CR2450P3**



2 Picot + : 1 Picot -

**Backup**

10x 1,2v - 1,5Ah Ni-cd

42x 22

**M1517**



1 Cosse + : 1 Cosse -

**BREAS Médical**

**Respirateur Vivo 50, 55, 60, 65, 004554 ( Interne )**

36v - 2,6Ah Li-ion

172x 115x 85

**M1604**



**Respirateur Vivo 50, 004559 ( Externe )**

37v - 4,8Ah Li-ion

**M1605**



**PPC Z1, HD60-7050, CPAP**

14,4v - 3,1Ah Li-ion

151x 98x 94

**M1603**



**Respirateur Vivo 3**

14,4v - 2,1Ah Li-ion

129x 32x 13

**M1607**



**Respirateur de Transport LTV1000 Externe**

12v - 12Ah Plomb

151x 98x 94

**WP12-12**



**FASTON  
6.3mm**



**Backup Respirateur Vivo 40**

4,8v - 80mAh Ni-mh

24x 16

**4V80H3**



**2 Picot + : 1 Picot -**

**Backup Respirateur Vivo 501**

3,6v - 150mAh Ni-mh

24x 14x 18

**3V150H3**



**Backup Respirateur Vivo 50, Vivo 60**

4,8v - 500mAh Ni-mh

71x 30

**4V500HT**



**BRUKER**

**Défibrillateur Défigard 3002**

14,4v - 1,7Ah Ni-cd

270x 46x 27

**M1711**



**Défibrillateur Fred, Burfli**

18v - 4,5Ah Lithium

102x 44x 125

**M1701**



**Défigard 1002, 2000, 2002, 2500, 6002, TM910**

12v - 1,9Ah Ni-cd

102x 44x 125

**M1700**



**Défibrillateur Défiscopé DS**

12v - 3,0Ah Ni-cd

130x 52x 49

**M1703**



Accus Qualité Panasonic

**Défibrillateur Fred Easy , 4-07-001-Easybat**

12v - 2,8Ah Lithium

85x 44x 41

**M7071C**



**Non Rechargeable**



**Défibrillateur Easyport 12, 2.230292, 3940002**

12v - 800mAh Li-ion

75x 34x 18,5

**M7067C**



**Défibrillateur Défigard 5000, 3940100, 3.9401**

11,1v - 4,65Ah Li-ion

96x 22x 102

**M1707**



**Backup Défibrillateur Defigard 1002,2000,2002**











3,6v - 0,45Ah Ni-cd

50.5x 11

**M1704**

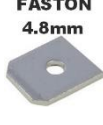



		<b>BRUMABA</b>		
<i>Table Op Tisch Focus, Varius, Primus, Accus Type 2</i>		24v - 22Ah Plomb	181x 152x 167	<b>M1711</b>
				
		<b>BTL</b>		
<i>ECG 08MT, BLT08MT</i>		12v - 1,2Ah Plomb	97x 43x 53	<b>WP1,2-12</b>
				
<b>BURDICK Voir Mortara Page 148 à 149</b> <b>CAPNOTRUE Voir Blue Point Médical Page 32</b>				
		<b>CARADYNE</b>		
<i>Moniteur Criterion 40, Crtriterion 60</i>		6v - 1,6Ah Ni-mh	70,40x 14x 50	<b>M1729</b>
				
<i>Moniteur O2, Criterion 40, Crtriterion 60</i>		6v - 7,0Ah Plomb	151x 34x 94	<b>NP7-6</b>
				
		<b>CARDIAC SCIENCE</b>		
<i>Power Heat AED G3, 9141, 9145, 9146, 9210, 9200</i>		12v - 7,5Ah Lithium	235x 68x 45	<b>M1732</b>
			<u>Non rechargeable</u>	
<i>Défibrillateur Power Heat AED G3, 9143</i>		12v - 7,5Ah Lithium	235x 68x 45	<b>M1734</b>
				
<i>Défibrillateur Power Heat AED G5, XBTAED001A</i>		12v - 7,5Ah Lithium	165x 73x 47,80	<b>M1735</b>
			<u>Non rechargeable</u>	

**CARDIETTE / CARDIOLINE**

**Electrocardiographe Delta 1+, Delta 3+, 1220211-01**      24v - 700Ah Ni-cd      78x 27x 97      **M1850**



**ECG Delta 60, Delta 60+, 120260, 7741715, 110260**      24v - 1,3Ah Ni-cd      78x 68x 85      **M1851**



**Défibrillateur EP700**      18v - 600mAh Ni-cd      111x 51x 28      **M1854**



**Electrocardiographe AR2100 View**      12v - 2,0Ah Ni-mh      91x 30x 42      **M1855**



**Electrocardiographe AR1200 View**      12v - 1,8Ah Ni-mh      70x 30x 50      **M1858**



**Enregistreur ECG AR1200, AR1200ADV, FC1400**      12v - 1,5Ah Ni-mh      70x 30x 50      **M1821**



**Enregistreur ECG AR600ADV, BATT/110236**      9,6v - 2,4Ah Ni-mh      65x 29x 50      **M1801**



**Electrocardiographe AR2100**      12v - 2,6Ah Plomb      178x 34x 61      **BPS1226**



	<b>CARDIETTE / CARDIOLINE</b>		
<b>Electrocardiographe Start 200, Dedalus View</b>	12v - 2,2Ah Plomb	177x 34x 60	<b>WP2,2-12</b>



<b>Electrocardiographe Start 100</b>	12v - 0,8Ah Plomb	96x 25x 61	<b>MP0,8-12S</b>
--------------------------------------	-------------------	------------	------------------



**multipower**

<b>CARDIONOVA</b>			
<b>Pompe à Perfusion 2001, 2010, 2011</b>	7,2v - 1,6Ah Ni-cd	138x 23x 43	<b>M1902</b>



<b>CARESONO</b>			
<b>Bladderscan Padscan HD3, HD5, SLNB-159</b>	11,1v - 2,6Ah Li-ion		<b>M1471</b>



<b>Bladderscan HD2</b>	7,4v - 2,6Ah Li-ion		<b>M1472</b>
------------------------	---------------------	--	--------------

<b>CARESTREAM</b>			
<b>Radiographie DRX-1, SPAA1531, SPAC1432</b>	14,6v - 2,1Ah Li-ion	210x 154x 7,15	<b>M1907</b>



<b>DBLX-8, 1083</b>	14,4v - 5,2Ah Li-ion	135,20x 73,40x 32,70	<b>M1903</b>
---------------------	----------------------	----------------------	--------------



<b>DRX Révolution Mobile X-Ray</b>	12v - 12Ah Plomb	151x 98x 94	<b>WP12-12</b>
------------------------------------	------------------	-------------	----------------



**CAREWELL**

**Électrocardiographe ECG 1112L**

14,4v - 5,2Ah Li-ion

73x 67x 37

**M1908**



**Électrocardiographe ECG 1103,1103B,1103G,1103L,1106**

14,4v - 2,6Ah Li-ion

66x 40x 37

**M1904**



**Électrocardiographe ECG 1101, 1101G, Vital Sign**

12v - 2,0Ah Ni-mh

144x 50x 15

**M1909**



CAREFUSION Voir Alaris / Ivac Page 7 à 10

**CARVISION**

**Oxymètre de Pouls OM-100**

7,2v - 2,0Ah Ni-mh

87x 53.62x 14.68

**M1944**



**CELLTREAT**

**Pipette Electronique 230204**

3,7v - 750mAh Li-Po

36,40x 24,40x 9

**M1978**



**CAS - CASMED**

**Moniteur Signes Vitaux 730, NIBP 740, NIBP 750  
03-08-0450, 940X**

7,2v - 4,0Ah Ni-mh

101x 70x 17

**M1911**



**Moniteur tension Artérielle 9300**

6v - 2,1Ah Ni-mh

**M1910**



CAS - CASMED			
<b>Moniteur 9301</b> 	<b>6v - 2,8Ah Plomb</b>  <b>multipower</b>	<b>66x 33x 98</b>  <b>FASTON</b> 4.8mm 	<b>BPS628</b>
<b>Moniteur Cardiorespiratoire Event Link 511</b> 	<b>6v - 7,0Ah Plomb</b>  	<b>151x 34x 94</b>  <b>FASTON</b> 4.8mm 	<b>WP7-6</b>
<b>Moniteur 9302</b> 	<b>6v - 3,8Ah Plomb</b>  <b>FIAMM-GS</b>	<b>66x 33x 125</b>  <b>FASTON</b> 4.8mm 	<b>FG10381</b>
<b>Moniteur Néonatal 820, 901,915,920,930, PB2001</b> 	<b>6v - 1,2Ah Plomb</b>  	<b>97x 25x 52</b>  <b>FASTON</b> 4.8mm 	<b>WP1,2-6</b>
CHAMCARE			
<b>Oxymètre Accuro 503465L90</b> 	<b>7,4v - 1,2Ah Li-ion</b>  	<b>65,60x 37,70x 10,90</b>  	<b>M1849</b>
CHISON			
<b>Echographe Echo 1, Eco 3 Expert , Eco 5, BT-2500</b> 	<b>14,4v - 4,4Ah Li-ion</b>  	<b>130x 36x 36</b>  	<b>M1919</b>
CICARDIANCE			
<b>Smartmoniteur 2PS, 2PSL, 1023384</b> 	<b>7,4v - 5,2Ah Li-ion</b>  	<b>135x 53x 20</b>  	<b>M6468</b>

**CLINICAL DYNAMICS**

**NIBP Smartarm GX-2, 460005-078**

19,2v - 2,5Ah Ni-mh

100x 48x 42

**M1920**



**CLINITEC**

**Clinitec P7000**

12v - 1,2Ah Plomb

97x 43x 53

**WP1,2-12**



**CME**

**Respirateur Sprint Pack 18408-001, 19444-001**

14,4v - 6,6Ah Li-ion

229x 75,20x 27,80

**M1926**



**Pompe à Perfusion Ambulatoire Bodyguard 323  
130-50X**

7,2v - 1,7Ah Li-ion

76,65x 63,36x 13,74

**M1935**

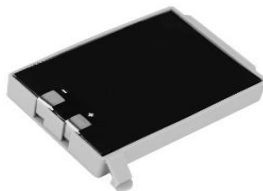

**CMICS**

**Électrocardiographe ECG-11D, 1220, DJDB1200**

14,8v - 3,4Ah Li-ion

66,40x 37x 39,80

**M1249**



**Électrocardiographe ECG-1230S, DJDB2600**

14,4v - 2,6Ah Li-ion

73.24x 68.90x 18.60

**M1248**



**CODAN Voir Argus Page 13**

**COLIN voir Baxter Pages 21 à 23**

**COLSON**

**Électrocardiographe Cardio Rapid K111, ECG Start1000**

12v - 0.8Ah Plomb

96x 25x 61

**MP0,8-12S**



**multipower**

**Cardio Practique 3000**

12v - 1,2Ah Plomb

97x 43x 53

**WP1,2-12**



**FASTON**  
4.8mm

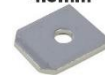

**Électrocardiographe ECG Cardiorapid**

9,6v - 2,2Ah Ni-mh

55x 28x 50

**M1801**



**Électrocardiographe ECG Cardi 3, CC6383100**

7,4v - 3,7Ah Li-ion

**M1808**



**Électrocardiographe ECG Cardi12, CC6383200**

3,7v - 3,5Ah Li-ion

**M1865**



**COMPEX - CEFAR**

**Stimulateur Musculaire Rehab x4, 2652, Activ x4**

4,8v - 2,5Ah Ni-mh

58x 52x 15

**M1923**



**941210,941213, Energy Mi-Ready, Full et Mi Fitness**

4,8v - 2,0Ah Ni-mh

60x 59x 15

**M1917CO**



**Stimulateur Musculaire Myo Rehab4, 120466**

7,2v - 2,0Ah Ni-mh

70x 64x 15

**M1917**



**COMPEX - CEFAR**

**Stimulateur Musculaire 941100, Activ4, Myo4, 2651**

7,2v - 1,5Ah Ni-mh

85x 50x 15

**M1915**



**Stimulateur Musculaire Physio 4**

9,6v - 1,2Ah Ni-cd

112x 50x 14

**M1916**



**CONTEC**

**Électrocardiographe ECG 1200, ECG1200G**

14,8v - 4,0Ah Li-ion

78,50x 57,40x 33,60

**M1253**



**Électrocardiographe ECG 1201, ECG1201G**

14,4v - 5,2Ah Li-ion

74x 69,70x 37

**M1256**



**Électrocardiographe ECG 300G, ECG300GT, 874225**

7,4v - 3,8Ah Li-ion

76,84x 57,20x 17

**M1254**



**Électrocardiographe ECG 100G, 69450401**

7,4v - 2,5Ah Li-Po

84,50x 55,50x 11

**M1247**

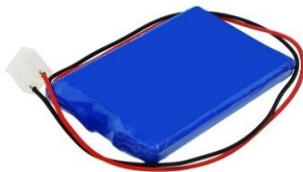

**Moniteur Patient CMS9000, CMS8000, CMS7000**

7,4v - 3,7Ah Li-ion

84x 72x 44

**M1255**



**Moniteur Patient CMS6000**

7,4v - 3,8Ah Li-ion

72x 59x 17,5

**M1243**





**COMEN**

**Électrocardiographe CM1200B**

14,4v - 2,6Ah Li-ion

74x 19x 70

**M2456**



**Moniteur ECG CM-1200A**

14,8v - 5,6Ah Li-ion

148,20x 71,30x 18,60

**M1806**



**Moniteur ECG STAR 5000, 5000E, 5000C, C20**

14,8v - 5,2Ah Li-ion

72,50x 65,60x 35,50

**M1809**



**Moniteur Multiparamétrique Néonatal C60, 022-000074-01**

14,8v - 3,1Ah Li-ion

87.80x 83.20x 28.10

**M1813**



**Électrocardiographe CM600, CM-600, JHT-99K-00**

14,4v - 2,6Ah Li-ion

73,14x 69,40x 18,70

**M1811**



**Moniteur ECG G50, G60, JHT-99E-00**

14,4v - 5,2Ah Li-ion

178x 75,80x 24,50

**M1803**



**Moniteur C30, CMLB-1525, HYLB-1525, 022-000033-00**

12v - 2,6Ah Li-ion

93.50x 61.50x 22.20

**M1816**



**Moniteur Patient STAR 8000E, 022-000084-00**

11,1v - 2,6Ah Li-ion

66,40x 55,10x 20,30

**M1805**



**COMEN**

**Moniteur Portable Multi-paramètres C30, 022-000134-00**

11,1v - 2,2Ah Li-ion

93.50x 61.50x 22

**M1807**



**Moniteur Signes Vitaux NC3, 022-000066-00**

11,1v - 2,6Ah Li-ion

69.60x 55.40x 20.70

**M1812C**



**Moniteur NC8A, NC10, NC10A, NC12A, 022-000118-00**

11,1v - 2,2Ah Li-ion

61.86x 63.55x 25

**M1815**



**Moniteur Multiparamétrique C70, 022-000136-00**

11,1v - 5,2Ah Li-ion

102.40x 82.14x 42.30

**M1817**



**Électrocardiographe H3, 022-000092-00**

11,1v - 2,6Ah Li-ion

69x 55x 19,32

**M1810**



**ECG CM-1200A, 0110-022-000124-00**

11,1v - 5,2Ah Li-ion

110.20x 70x 18.80

**M1818**



**COROMETRICS**

**Moniteur 511**

6v - 4,5Ah Plomb

70x 47x 105,5

**WP4,5-6**



**Moniteur 555**

12v - 2,2Ah Plomb

178x 34x 64

**WP2,2-12**



<b>COROMETRICS</b>			
<b>Moniteur 502EL</b>	6v - 2,5Ah Plomb	101x 34x 65	<b>M1918</b>
			
<b>Moniteur Néotrak 502SC</b>	6v - 2,5Ah Plomb	114x 46x 70	<b>0819-0012</b>
			
<b>Moniteur 511</b>	6v - 7,0Ah Plomb	151x 34x 94	<b>WP7-6</b>
			
<b>CORPULS</b>			
<b>Défibrillateur 08/16</b>	15,6v - 1,7Ah Ni-cd	171x 52x 46	<b>M1922</b>
			
<b>Défibrillateur 200, 300</b>	9,6v - 3,0Ah Ni-cd	104x 52x 55	<b>M1921</b>
			
<b>Défibrillateur Corpuls 3, 4120.21</b>	7,4v - 4,4Ah Plomb	75x52x 44	<b>M1928</b>
			
<b>COSMED</b>			
<b>Spiromètre Pony FX, NTA2531</b>	7,2v - 2,6Ah Li-ion	66,10x 37x 18,70	<b>M1929</b>
			
<b>Spiromètre Pony FX, GP450LAH4BMXE</b>	4,8v - 3,5Ah Ni-mh	69,65x 67,20x 17,80	<b>M1932</b>
			

**COVIDIEN - MEDTRONIC - NEWPORT - TYCO - KENDALL**

**Ventilateur Airox Legendair 2963599, 2969300**

25,2v - 4,4Ah Li-ion

212x 70x 33

**M4609**



**Moniteur Patient Capnostream 20  
BP01000, 3-09-100-0057-09, 1909080038**

14,8v - 4,0Ah Li-ion

152x 71x 22

**M6640**



**Ventilateur Newport HT70, BAT3205A**

14,4v - 2,6Ah Li-ion

73.58x 68.55x 18.60

**M5734**



**Aspirateur de Mucosité Bleue Airox Bioms**

14,4v - 2,6Ah Li-ion

73.58x 68.55x 18.60

**M7831**



**Kendall 9525 SCD Express , Controller F010482**

14,4v - 2,2Ah Li-ion

78x 90x 28

**M4605**



**Ventilateur Newport HT50, V09-13130-60**

12v - 2,1Ah Ni-mh

84x 63x 31

**M5733**



**Accus Panasonic  
Reconditionnement**

**Défibrillateur Medtronic Lifepak 20, 10HR-SCU, LP20**

12v - 3,0Ah Ni-mh

215x 45x 22

**M6592**



**Kendall Controleur Pressothérapie SCD700, 1030950**

10,8v - 2,6Ah Li-ion

68x 40.80x 41

**M4623C**



**Moniteur Compact Bedside PM100N, SPO2 X1, Libra** 10,8v - 4,4Ah Li-ion 89x 70x 57 **M4604C**



**Moniteur Compact Bedside PM100N, SPO2 X1, Libra** 10,8v - 3,4Ah Li-ion **M4604**

Modèle classique de 5 heures



**Moniteur Bis Vista, 186-0208, 185-0152, VTI14564** 7,4v - 2,6Ah Li-ion 67,80x 37,30x 19,50 **M4621**



**Moniteur Nellcor PM1000N, PT00053433** 7,2v - 11,6Ah Li-ion **M4625**



**Système de dissection ultrasonique sans fil Sonivision SCBA** 7,2v - 2,83Ah Li-ion 95x 40x 35 **M7308**



**Moniteur Respiratoire Portable Capnostream 35 PM35BTY** 7,2v - 2,67Ah Li-ion 76x 43x 25 **M4627**



**Nébuliseur Aeroneb Pro, APO200** 4,8v - 450mAh Ni-mh 48x 35x 13 **M1925**



**Nébuliseur Aeroneb ProX, 55750504012** 4,8v - 510mAh Ni-mh 68x 48x 5 **M4620**



**COVIDIEN - MEDTRONIC - NEWPORT - TYCO - KENDALL**

**Pompe Entérale Kangaroo E-Pump, F010484, X1  
1054715, 6094, F010484WT**

4,8v - 3,8Ah Ni-mh

72x 53x 35

**M7305**



**Enregistreur PillCam DR3, DataRecorder 3.0/BAT-0023A  
BAT-0023-SP**

3,7v - 10Ah Li-ion

18.60x 78.30x 15.50

**M4626**



**Pompe Entérale Kangaroo Joey, F010506WT**

3,7v - 5,2Ah Li-ion

66,20x 36,80x 20,26

**M4622**



**Vidéalaryngoscope McGRATH, MAC 340-000-000**

3,6v - 2,6Ah Lithium

83.1x 27.7x 19.2

**M5451**



**Ventilateur Newport E360**

12v - 7,2Ah Plomb

151x 65x 95

**WP7,2-12**



**Ventilateur Newport E150**

12v - 3,3Ah Plomb

133x 67x 62

**WP3,3-12**



**Ventilateur Newport HT50**

12v - 5,0Ah Plomb

90x 70x 106

**NPH5-12**



**Ventilateur Newport E100**

6v - 1,2Ah Plomb

97x 25x 52

**WP1,2-6**



**COVIDIEN - MEDTRONIC - NEWPORT - TYCO - KENDALL**

**Navigateur GPS**

12v - 2,0Ah Plomb

143x 23x 65

**BPS122**



**Télécommande Paradigm Serie 5, 23A/MN21**

12v - 0,40Ah Alcaline

28x 10

**23A**



**Moniteur PM10N, AA/LR06**

1,5v - 2,9Ah Lithium

14.5x 50.5

**AALITH**



**Pompe Minimed Paradigm, AAA/LR03**

1,5v - 1,2Ah Lithium

10.5x 44.5

**AAALITH**



**Covidien : NELLCOR - PURITAN BENETT**

**Ventilateur Puritan Bennett NPB560, 10087047**

25,2v - 4,8Ah Li-ion

212x 70x 33

**M4616**



**Ventilateur Puritan Bennett PB840, 10035465**

24v - 18Ah Plomb

179x 150x 170

**M4624**



**Ventilateur 840, Respirateur NPB840, 4-070523**

24v - 7,0Ah Plomb

200x 152x 65

**M6640**



**Oxymètre de Pouls N-5500, N-5600, M6016-1**

14,4v - 4,0Ah Ni-mh

100x 69x 34

**M5725**



**Covidien : NELLCOR - PURITAN BENETT**

**Oxymètre de Pouls N-100, N-100E**

12v - 2,5Ah Plomb

105x 71x 56

**M5728**



**Ventilateur Infant Star 950 ( Puritan Bennett )**

12v - 2,5Ah Plomb

100x 60x 60

**M3923**



**N-550B, N-560, Oximat Plus, Mediana M6008-O**

9,6v - 3,8Ah Ni-mh

72x 55x 52

**M5726**



**Moniteur SmartSigns Lite Plus YM100, YM1000 M6021-O**

8,4v - 7,6Ah Ni-mh

84x 68x 45

**M5531B**

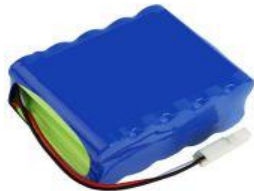

**Oxymètre de Pouls N-10**

6v - 600mAh Ni-cd

102x 30x 26

**M5729**



**Oxymètre de Pouls N-200E**

6v - 2,5Ah Plomb

104x 66x 39

**M5727**



**PB100, PB700, 49221900, Renaissance II**

4,8v - 1,8Ah Ni-mh

99x 29x 14,66

**M6610**



**Nighstar 330**

12v - 7,2Ah Plomb

151x 65x 95

**WP7,2-12**





**Covidien : NELLCOR - PURITAN BENETT**

**Oxymètre de Pouls N-6000, Cérébral Invos**

12v - 3,3Ah Plomb

133x 67x 62

**WP3,3-12**



**FASTON**  
4.8mm



**Oxymètre de Pouls Novamatrix**

500, 505, 515A, 520A, 540, 800, 800A

12v - 2,2Ah Plomb

178x 34x 64

**WP2,2-12**



**FASTON**  
4.8mm



**Oxymètre de Pouls N-3000,N-3200,N-9000,Sinfonie**

12v - 2,0Ah Plomb

150x 89x 20

**MP2-12SL**



**multipower**

**Oxymètre de Pouls N-150,N-180,N-185,Moniteur E-300**

12v - 2,1Ah Plomb

180x 60x 23

**BPS1223**



**FASTON**  
4.8mm



**Oxymètre de Pouls N-550, Enregistreur P3940**

12v - 1,2Ah Plomb

97x 43x 53

**WP1,2-12**



**FASTON**  
4.8mm



**Oxymètre de Pouls NPB-4000**

6v - 8,0Ah Plomb

139,2x 51,1x 101,6

**0859-0012**



**Moniteur 9301**

6v - 2,8Ah Plomb

66x 33x 98

**BPS628**



**multipower**

**FASTON**  
4.8mm

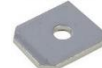

**Moniteur 240**

6v - 1,2Ah Plomb

97x 25x 52

**WP1,2-6**



**FASTON**  
4.8mm



**Covidien : NELLCOR - PURITAN BENETT**

Moniteur NPB-190,195,290,295,390,395,550,600  
NPB-1000,3900,3910,3930,3940, N-600, Quick Sign

6v - 4,5Ah Plomb

70x 47x 105,5

WP4,5-6



Enregistreur N-10

3v - 1,55Ah Lithium

34,50x 17

CR123AX



Tensiomètre N-3100

3v - 48mAh Lithium

12,5x 2,5

BR1225



Oxymètre de Pouls NPB-40

1,5v Alcaline

50x 14

LR06MAX



**COSYTHEM**

Matelas Chauffant Inditherm

26,4v - 3,7Ah Ni-mh

196x 32,7x 67,40

M1924



**CREATIVE**

Moniteur Patient Deluxe 70, CPLB-18650A

14,4v - 3,4Ah Li-ion

132x 37x 18.90

M2122



Moniteur de signes vitaux PC900

11,1v - 4,4Ah Li-ion

M2123



**CRITICARE**

**Oxymètre Poet LT Plus, 507NJC, BP602-14, 80512B001**

7,2v - 2,7Ah Ni-mh

100x 51x 16

**M1931**



**Oxymètre de Pouls 504DX, 5040DX**

6v - 3,8Ah Plomb

66x 33x 118

**M1930**



**FASTON  
4.8mm**



**Oxymètre de Pouls 504US, 506**

6v - 4,5Ah Plomb

70x 47x 105,5

**WP4,5-6**



**FASTON  
4.8mm**

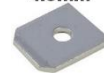

**Tensiomètre 506NT, Oxymètre de Pouls END, TLCO**

6v - 7,0Ah Plomb

151x 34x 94

**WP7-6**



**FASTON  
4.8mm**

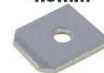

**Moniteur Poet Plus, 8100**

12v - 2,0Ah Plomb

143x 23x 65

**BPS122**



**FASTON  
4.8mm**



**Moniteur de Gaz Poet IQ600, 601, 602**

12v - 3,3Ah Plomb

133x 67x 62

**WP3,3-12**



**FASTON  
4.8mm**

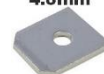

**Moniteur Ngenuity**

12v - 5,0Ah Plomb

90x 70x 106

**WP5-12**



**FASTON  
4.8mm**

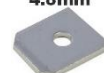

**Oxymètre de Pouls 503, 1040, 5035, 5040, 5053**

6v - 1,2Ah Plomb

97x 25x 52

**WP1,2-6**



**FASTON  
4.8mm**

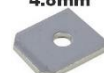

**CRITIKON**

**Moniteur Dinamap Plus 8710, 8720, 8725**

14,4v - 5,2Ah Li-ion

145x 65x 20

**M1948**



**Moniteur Dinamap MPS 722X, 633153**

12v - 3,8Ah Ni-mh

150x 90x 20

**M3817**

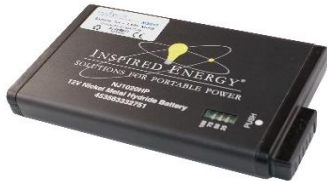

**Moniteur Dinamap Pro 1000, PRO 1100 VSM, 633177  
2014833-001**

12v - 7,6Ah Ni-mh

2x 85x 67x 34

**M1943**



**Oxymètre de Pouls Oxishuttle 1 , Oxy**

9,6v - 2,5Ah Ni-cd

65x 65x 75

**M1941**



**Oxymètre de Pouls Oxishuttle 2 , +**

7,2v - 4,0Ah Ni-cd

102x 68x 61

**M1945**



**Imprimante Dinamap P81, P81T**

4,8v - 700mAh Ni-cd

30x 97x 15

**M1946**



**Pompe 7300, 7350**

12v - 7,2Ah Plomb

151x 65x 95

**WP7,2-12**



**Dinamap XL 8100,8100T,8110,8102,8120,8103, 9300**

12v - 2,8Ah Plomb

132x 33x 104

**BPS1228**



**CRITIKON**

**Moniteur Dinamap Pro 100, 200, 300, 400BP**

12v - 2,1Ah Plomb

180x 23x 60

**BPS1223**



**Moniteur Compact S, T, ST+, 9700, 9710**

12v - 2,1Ah Plomb

180x 23x 60

**BPS1223**



**Pompe Volumétrique 2100**

6v - 10Ah Plomb

151x 50x 97

**NP10-6**



**Tensiomètre Procare 100, 300, 320, 400, 420, V100**

6v - 3,0Ah Plomb

134x 34x 60

**WP3-6**



**Moniteur Pro 100,200,300,400, 1000VSM, NIBP100**

3,6v - 150mAh Ni-mh

26x 14x 18

**3V150H3**



**Vital Signs 1846,1846P,1846SX,1846XP,Oxytrack 8280**

3,6v - 1,2Ah Lithium

14.5x 25.2

**LS14250CNA**



**CURTIS MATHES**

**DV700, FV500, FV700, FV800, GV700, VSVS0016**

12v - 2,0Ah Plomb

143x 23x 65

**BPS122**



**Custo Screen 100, 200**

1,2v - 2,6Ah Ni-mh

14,5x 50,5

**AA2600V**



**CU Medical - Paramedic**

**Défibrillateur/Moniteur Lifegain CU-HD1, CUBTM101A** 14,8v - 3,1Ah Li-Poly 170x 116x 51 **M1965**



**Défibrillateur Paramedic CU-ER1, CU-ER5 ( 4 Fils )** 12v - 4,5Ah Ni-mh 89x 41x 67 **M1959**



**Défibrillateur Paramedic CU-ER1 ( 2 Fils )** 12v - 4,5Ah Ni-mh 89x 41x 67 **M1967**



**Défibrillateur iPad CU-SP1, iPad CU-SP2, CUSA1103BB** 12v - 4,2Ah Lithium 166x 62x 36 **M1966**



**Défibrillateur i-PAD NF1200, CUSA0601F** 12v - 4,2Ah Lithium 165x 57x 24 **M1969**



**DATASCOPE Voir MINDRAY Page 140 à 146**

**DATEX - OHMEDA**

**Moniteur Compact AS3, CS3** 24v - 1,7Ah Ni-cd 200x 83x 16,5 **M2050**



Version courte

**Moniteur Patient S5, 17014-HEL** 2x 12v - 3,8Ah Ni-mh 85x 135x 18 **M2051**



Jeux de 2 Batteries

**Light Moniteur FLM1, 896365** 13,2v - 1,1Ah Ni-cd 106x 60x 36 **M2054**



**DATEX - OHMEDA**

**Light Moniteur 896895, 887753**

13,2v - 1,8Ah Ni-cd

276x 58x 33

**M2052**



**Respirateur Excel 7900, Aestiva 3,5, 1503-3045-000**

12v - 2,2Ah Plomb

180x 65x 35

**M2057**



**Moniteur F, FM, F-FM-01, F-CU8  
M1008142**

11,1v - 5,0Ah Li-ion

215x 52x 19

**M2058**



**Moniteur Dash B30, B40, B50  
2044978-004**

11,1v - 5,0Ah Li-ion

215x 52x 19

**M2059**



**Oxymètre de Pouls Biox 3770,3775,6051-0000-036**

9,6v - 1,4Ah Ni-cd

138x 56x 21

**M6053**



**Oxymètre de Pouls Biox 3800,3900,3901,6050-0003-715**

8v - 3Ah Plomb

134x 67x 37

**M6052**



**Aspire 7100 Compact, 504-3505-000 REV D**

6v - 4,0Ah Plomb

69x 47x 103

**M2066**



**Oxymètre de Pouls Trustat, 6050-0006-578**

4,8v - 3,6Ah Ni-mh

170x 23

**M2055**



**DATEX - OHMEDA**

**Respirateur Excel 7800**

4,8v - 3,6Ah Ni-mh

85x 45x 24

**M6050**



**Moniteur S5 Advance, 1009-5682-000**

12v - 5,0Ah Plomb

90x 70x 106

**WP5-12**



**FASTON**  
4.8mm



**Moniteur Cardio Cap5, 17013**

12v - 2,6Ah Plomb

178x 34x 61

**BPS1226**



**FASTON**  
4.8mm

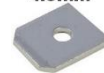

**Respirateur D'anesthésie ADU95, 891389-S**

12v - 2,2Ah Plomb

178x 34x 64

**WP2,2-12**



**FASTON**  
4.8mm



**Moniteur Normacap CD200, Oxymètre de Pouls Satlite Trans Pompe 2000**

6v - 3,0Ah Plomb

134x 34x 60

**NP3-6**



**FASTON**  
4.8mm



**Alimentation Moniteur AS3, 17006-EL**

6v - 1,2Ah Plomb

97x 25x 52

**WP1,2-6**



**FASTON**  
4.8mm

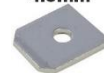

**Incubateur Girafe, 6600-1024-600**

9v - 200mAh Ni-mh

47,5x 25,5x 16,5

**9VRECHA**



**Analyseur de Gaz RGM 5250**

3v - 620mAh Lithium

24,5 x5

**CR2450X**





<b>DEFIBTECH</b>			
	<b>Défibrillateur DBP2800</b>	15v - 2,8Ah Lithium	167x 67x 36
			<u>Non rechargeable</u>
	<b>DSA, DEA, DCF-100, DDU-100A, DCF-110, DBP1400</b>	15v - 1,4Ah Lithium	162x 60x 22
			<u>Non rechargeable</u>
	<b>Lifeline AED View, Pro, Reviver R, ECG DCF/DBP-2003</b>	12v - 2,8Ah Lithium	140x 38x 25
			<u>Non rechargeable</u>
	<b>Lifeline View, Pro AED, DBP-2003, DCF-2013, DDU-2000</b>	12v - 2,8Ah Lithium	141.40x 40x 26.10
			
<b>DEGO</b>			
	<b>ECG Cardiomed 3</b>	9,6v - 1,7Ah Ni-cd	172x 46x 23
			
<b>DELCON</b>			
	<b>Collecteur de Sang Hemomix 2</b>	12v - 4,5Ah Ni-mh	180x 18x 65
			
<b>DELFI Medical</b>			
	<b>Tourniquet Portable Système 2000, 4-2100-017 Garot PTS, DELFI9-2100</b>	4,8v - 2,0Ah Ni-mh	57x 51,5x 15,5
			
	<b>Garrot PTS II</b>	12v - 2,2Ah Ni-mh	74.5x 29.5x 52.5

**DENTSPLY**

**Moteur Endodontique X-SMART, A10070000100** 12v - 700mAh Ni-mh 52x 46x 22 **M2078**



**Lampe à polymériser Smartlite PS, GP50NH4SMXZ** 4,8v - 300mAh Ni-mh 58,45x 20,80x 10,68 **M2079**



**Localisateur d'apex Ray-Pex 5, V040141000507** 3,6v - 900mAh Ni-mh 45,18x 21,40x 19,54 **M2080**



**Localisateur d'apex Propex Maillefer, 670601** 3,6v - 300mAh Ni-mh 31,22x 29,80x 10,80 **M2081**



**Localisateur d'apex Propex II, GP210AAHC2BMXZ** 2,4v - 2,0Ah Ni-mh 50x 30x 15 **M2082**



**DERMLITE**

**Dermatoscope DL100** 6v - 1400mAh Lithium 17x 36 **2CR5**

**DE SOUTTER**

**Accu Moteur Chirurgical AB704** 14,6v - 2,0Ah Li-ion **M7627**



**Accu Moteur Chirurgical AB702, 15350** 14,4v - 1,95Ah Ni-mh 60x 83x 52 **M7625**



**Accu Moteur Chirurgical SB-703** 13,2v - 1,1Ah Li-ion **M7628**



**DE SOUTTER**

**Accu Moteur Chirurgical SB-704**

13,2v - 2,5Ah Li-ion

**M7614**



**Accu Moteur Chirurgical AB-703**

10,95v - 2,0Ah Li-ion

**M7647**



**DE VILLBIS**

**Concentrateur à Oxygène IGO, 306D-413**

22,2v - 4,4Ah Li-ion

**M2040**



**Pompe d'aspiration 7305, P, D, P413, LCSU**

12v - 2,8Ah Plomb

167x 67x 60

**M2060**



Version Batteries Plomb

**Aspirateur de Mucosité Vacuaide 7305P-413**

12v - 2,5Ah Plomb

105x 65x 60

**M2042**



Version Accus Cyclon

**Nébulisateur de Transport Pulmo-Aide**

12v - 3,3Ah Plomb

133x 67x 62

**WP3,3-12**



**FASTON  
4.8mm**



**Aspirateur de Mucosité Vacu-Aide 7304A, 7304D**

12v - 1,2Ah Plomb

97x 43x 53

**WP1,2-12**



**FASTON  
4.8mm**



**DIGITHERM**

**Fauteuil Confort 4B**

6v - 1,2Ah Plomb

97x 25x 52

**WP1,2-6**



**FASTON  
4.8mm**



	<b>DIAGNOSTIC ULTRASOUND</b>			
<b>Ventilateur 15020</b>	12v - 26Ah Plomb	166x 175x 125		<b>WP26-12</b>
			<b>Borne M5</b>	
	<b>DIMEQ</b>			
<b>EK606, 120031, BATT/110031</b>	21,6v - 1,3Ah Ni-cd	255x 22x 67		<b>M2152</b>
				
<b>Défibrillateur 503</b>	18v - 600mAh Ni-cd	112x 28x 49		<b>M2151</b>
				
<b>ECG 503V</b>	12v - 1,2Ah Plomb	97x 43x 53		<b>WP1,2-12</b>
			<b>FASTON 4.8mm</b>	
	<b>DOLPHIN Medical</b>			
<b>Oxymètre de Pouls 2150</b>	4,8v - 1,6Ah Ni-mh	100x 28x 18		<b>M2155</b>
				
	<b>DRAGER</b>			
<b>Ventilateur Néonatale Babylog VN5000, 8415290 Evita Infinity V500, 8415290-08, 8415290-11</b>	24v - 2,5Ah Ni-mh	195x 120x 28		<b>M2217</b>
				
<b>Moniteur Compact</b>	24v - 1,7Ah Ni-mh	200x 83x 18		<b>M2208</b>
		<a href="#">Version courte</a>		

**DRAGER**

**Moniteur Patient Vista 120, 2606229**

14,8v - 5,2Ah Ni-mh

171x 68x 14

**M2225**



Accus Samsung



**Moniteur Infinity Gamma, Gamma XL, MS14490  
Delta, Delta XL, SC6002XL, SC6802XL, MS18340**

14,4v - 5,2Ah Li-ion

145x 65x 20

**M2210**



**Moniteur Infinity Gamma, Gamma XL  
SC6002XL, SC6802XL, MS31385**

14,4v - 5,9Ah Li-ion

145x 66x 20

**M2210V8**



Carte Electronique  
Version Software 8.0

**Moniteur Infinity Gamma, Gamma XL, Delta AB, MS30502**

14,4v - 6,8Ah Li-ion

145x 66x 25

**M2210V7**



Carte Electronique  
Version Software 7.3, VF8.4

**Ventilateur de Transport Oxylog 3000, 2M86732**

12v - 3,8Ah Ni-mh

150x 90x 20

**M3817**

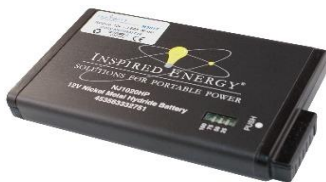

**Ventilateur non invasive Carina NIV  
5703153, 5703153-05, 8415290-08, OM11759, 02271**

12v - 3,0Ah Ni-mh

114,60x 89,90x 23,30

**M2222**



**Ventilateur Carina NIV, 5703153-05, 8415290-08**

12v - 2,5Ah Ni-mh

114,60x 89,90x 23,30

**M2222-O**



**DRAGER**

**Ventilateur de Transport Oxylog 3000, 3000+, 2000+ RRC2020**

10,8v - 9,22Ah Li-ion

150x 90x 20

**M22120**



**Moniteur de Gaz Anesthésique Vamos, LI202S-6600**

11,1v - 7,6Ah Li-ion

150x 90x 20

**M2229**



**Ventilateur Urgence et Transport VE300, 5790224**

11,1v - 5,6Ah Li-ion

82x 40x 61

**M2237**



**Respirateur à Ventilation Assistée Xplore 8000 R59585**

10,8v - 3,35Ah Li-ion

**M1163**



**Oxymètre de Pouls Oxypack 2500**

9,6v - 2,0Ah Ni-mh

55x 28x 50

**M2207**



**Incubateur Isolet 8000, Babylog 8000**

9v - 200mAh Ni-mh

47,5x 25,5x 16,5

**9VRECHA**



**Incubateur C450, 450QT, BATT/110338, OM11146**

8v - 350mAh Ni-mh

60x 25

**M1157**



**Moniteur de Signes Vitaux Infinity M540, MS29574 EX MS17465**

7,4v - 3,4Ah Li-ion

66,80x 36,74x 20,20

**M2218**



**DRAGER**

**Ventilateur de Transport Oxylog 2000, 8411599**

7,2v - 2,0Ah Ni-mh

42x 28x 50

**M2203**



**Moniteur Patient Dialog 2000**

7,2v - 3,0Ah Ni-cd

149x 51x 21

**M2204**



**Evaporateur Anesthésique D-VAPOR (sauvegarde)  
M35526, M35500-06**

6v - 500mAh Ni-mh

35,08x 25,46x 33

**M2214**



**Moniteur Patient Portatif Infinity M300  
MS16814, MS29977, MS20335**

3,7v - 3,4Ah Li-ion

65x 22

**M2230**



**Moniteur de Curarisation ToFscan, MS32293**

3,7v - 3,4Ah Li-ion

68,20x 21,50

**M2234**



**Débitmètre Numérique DigiFlow, 2M85728**

3,6v - 2,6Ah Lithium

50,5x 14,5

**LS14500**



**Sauvegarde Micropac 640-8386**

3,6v - 1,2Ah Lithium

25,2x 14,5

**LS145003PF**



**Backup Moniteur Infinity Gamma XL**

3v - 620mAh Lithium

24,5x 5

**CR2450X**



<b>DRAGER</b>			
<p><b>Défibrillateur Cardiolog 2000</b></p> 	<p>12v - 1,7Ah Ni-cd</p> 	<p>123x 92x 28</p>	<p><b>M2205</b></p>
<p><b>Incubateur de Transport 5400</b></p> 	<p>12v - 38Ah Plomb</p> 	<p>197x 165x 170</p>  <p>Insert M5</p>	<p><b>NP38-12I</b></p>
<p><b>Ventilateur Evita 2 Dura ( Externe )</b></p> 	<p>12v - 34Ah Plomb</p> <p>Long Life</p> 	<p>197x 131x 159</p>  <p>Insert M5</p>	<p><b>WPL34-12N</b></p>
<p><b>Incubateur GT500, MU16052</b></p> 	<p>12v - 26Ah Plomb</p> 	<p>166x 175x 125</p>  <p>Borne M5</p>	<p><b>WP26-12</b></p>
<p><b>Respirateur Evita 2, Evita 4 ( Externe )</b></p> 	<p>12v - 18Ah Plomb</p> 	<p>181x 76x 67</p>  <p>Borne M5</p>	<p><b>WP18-12SHR</b></p>
<p><b>Respirateur d'anesthésie Primus, Vent</b></p> 	<p>12v - 18Ah Plomb</p> 	<p>181x 76x 67</p>  <p>Borne M5</p>	<p><b>WP18-12SHR</b></p>
<p><b>Respirateur Julian, GS, 2A, 2B, 3B, Card 3</b> <b>Respirateur Perseus, MK08634</b></p> 	<p>12v - 7,2Ah Plomb</p> 	<p>151x 65x 95</p>  <p>FASTON 4.8mm</p>	<p><b>WP7,2-12</b></p>
<p><b>Respirateur Evita 2, Evita 4, Savina, 1841416</b></p> 	<p>12v - 3,3Ah Plomb</p> 	<p>133x 67x 62</p>  <p>FASTON 4.8mm</p>	<p><b>WP3,3-12</b></p>



**DRAGER**

**Infinity Acute Care System P2500**

12v - 6,0Ah Plomb  
24w

151x 51x 94

**WP1224W**



**Ventilateur EV800, Oxypack 800, 801**

12v - 2,9Ah Plomb

79x 56x 107

**WP2,9-12T**



**Moniteur Delta, Delta XL**

12v - 2,1Ah Plomb

180x 23x 60

**BPS1223**



**Moniteur Infinity 5947697, 5592097  
SC6002XL, SC6802XL, SC7000XL, SC9000XL**

12v - 2,0Ah Plomb

143x 23x 65

**BPS122**



**Respirateur Babylog 2000**

6v - 4,5Ah Plomb

70x 47x 105,5

**WP4,5-6**



**Moniteur Oxisat II**

6v - 2,8Ah Plomb

66x 33x 98

**BPS628**



**multipower**



**Oxymètre de Pouls Oxipack 2000**

6v - 1,2Ah Plomb

97x 25x 52

**WP1,2-6**



**Incubateur Ameda**

6v - 2,5Ah Plomb

114x 46x 70

**0819-0012**



**DRUMMOND SCIENTIFIC**

**Pipet-Aid Portable PK, XL, XP2**

3,6v - 700mAh Ni-mh

44,8x 25,10x 18

**M2220**



**DUPONT**

**Fauteuil Naxos, Scooter Vantage, Vantage X**

12v - 50Ah Plomb

199x 166x 171

**WP50-12NE**



**Insert M6**

**Fauteuil Bogey**

12v - 36Ah Plomb

196x 130x 169

**REC36-12I**



**Insert M5**

**Fauteuil Tee**

12v - 14Ah Plomb

151x 98x 97,5

**WP14-12SE**



**FASTON  
6.3mm**

**EDAN**

**Moniteur Signes Vitaux M3, ECG HYLB-1049**  
21.21.064167, TWSLB-008, M21R-064115

14,8v - 5,2Ah Li-ion

147x 19x 70

**M2457**



**Moniteur Foetal F6, F9, ECG HYLB-854**  
21.21.064150, TWSLB-006

14,8v - 5,2Ah Li-ion

73,60x 69,50x 37

**M2463**



**Accus Sanyo**

**Électrocardiographe SE-12, SE-601**  
01.21.064114, TWSLB-004, M21R-064114

14,8v - 5,2Ah Li-ion

147,40x 69x 18,50

**M2459**



**EDAN**

<p><b>Moniteur M8, M8A, M8B, M9, M9A, M9B, HYLB-957</b></p>	<p>14,8v - 6,8Ah Li-ion</p>	<p>85,07x 72x 44</p>	<p><b>M2455</b></p>
			
<p><b>Moniteur M50, IM50, M60, IM60, IM70, M80, IM80 IM8, IM8F, 01.21.064143, TWSLB-002, TWSLB-003</b></p>	<p>14,8v - 5,2Ah Li-ion</p>	<p>161x 73,60x 22,80</p>	<p><b>M2225</b></p>
	 <p data-bbox="863 663 986 692">Accus Sanyo</p>		
<p><b>Moniteur M50, IM50, M60, IM60, IM70, M80, IM80 IM8, IM8F, 01.21.064143, TWSLB-002, TWSLB-003</b></p>	<p>14,8v - 5,0Ah Li-ion</p>	<p>161x 73,60x 22,80</p>	<p><b>M2462</b></p>
			
<p><b>SE-1, SE-3, SE-1200, SE-12, SE-100, SE-300, VE-100, VE-300 HYTB-102, M21R-064114</b></p>	<p>14,8v - 2,6Ah Li-ion</p>	<p>73.45x 73.26x 18.46</p>	<p><b>M2461</b></p>
			
<p><b>Moniteur M3, ECG HYLB1264 21.21.064168, TWSLB-009 ( petit Modèle )</b></p>	<p>14,8v - 2,2Ah Li-ion</p>	<p>70x 73,70x 20,90</p>	<p><b>M2458</b></p>
			
<p><b>SE1, SE-3, SE-300, SE-300A, SE-300B, SE-300G, SE1200 SE12 Express, HYLB-102, 21.21.064149, 21.21.064146</b></p>	<p>14,4v - 2,6Ah Li-ion</p>	<p>74x 19x 70</p>	<p><b>M2456</b></p>
			
<p><b>Moniteur Portable IM20, IM12, 21.21.064213 TWSLB-012</b></p>	<p>11,1v - 3,4Ah Li-ion</p>	<p>94.60x 62.35x 28.92</p>	<p><b>M2467</b></p>
			

**EDAN**

**Moniteur Signes Vitaux IM3, TWSLB-012, 02.21.064365** 10,8v - 2,6Ah Li-ion 93x 60x 25 **M2468**



**Moniteur Foetal F15, 01.21.064381** 10,8v - 5,1Ah Li-ion 142x 58x 20 **M2504**



**Moniteur Signes Vitaux X8, X10, X12, 01.21.064380** 10,8v - 2,55Ah Li-ion **M2503**



**Doppler de table à Ultrasons SD5, SD6, S70531835** 7,2v - 2,2Ah Ni-mh 86,80x 52,10x 14,64 **M2469**  
01.21.064220



**Oxymètre de pouls H100, H100B, H100N** 4,8v - 1,5Ah Ni-mh 56x 19x 49 **M2454**  
21.21.064164-12, M159105



**Moniteur M9** 12v - 2,0Ah Plomb 143x 23x 65 **BPS122**



**ELECTRONIC CONSEIL**

**Neurostimulateur Dynastim Duo** 12v - 2,7Ah Ni-mh 142x 42x 15 **M2471**

**ENRAF**

**Générateur Ultrasons Sonopulse 490** 12v - 2,2Ah Plomb 178x 34x 64 **WP2,2-12**



**ERGOLET**

**Lève Personne Faun, Maya 1, SOLE2020,CP3623C**

36v - 2,3Ah Plomb

181x 61x 72

**M2605C**



**Lève Personne Atlas (2), Nestor, AKS**

2x 12v - 7,2Ah Plomb

151x 64.5x 95

**WP7,2-12**



**FASTON  
4.8mm**



**Lève Personne A/S, Maya 791**

12v - 2,2Ah Plomb

178x 34x 64

**WP2,2-12**



**FASTON  
4.8mm**

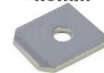

**ERGOTRON**

**Chariot Informatique**

12v - 36Ah Plomb

197x 130x 169

**REC36-12I**



**Insert M5**



**ENGSTROM**

**Carestation 1009-5682-000**

12v - 5,0Ah Plomb

90x 70x 106

**WP5-12**



**FASTON  
4.8mm**

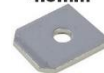

**EPPENDORF**

**Easypet 3, Régulateur Electronique, 4430 605.009**

3,7v - 1,05Ah Li-ion

56.14x 29.45x 11

**M2603**



**Multipette E3, EX3, Stream, Xstream, 4986 602.009**

3,7v - 1,2Ah Li-ion

53x 34x 6.4

**M2602**



**Pipette Electronique Xplorer, Xplorer Plus, 4861 601.000**

3,7v - 450mAh Li-ion

90.20x 20.10x 5.60

**M2604**



**ESAOTE**

**Echotomographe, Ultrason Mylab 25, Mylab 25 Gold  
Mylab 30, Mylab Gamma, Mylab Five**

14,4v - 6,6Ah Li-ion

107.3x 167x 21.7

**M2620**



**Echotomographe, Ultrason Mylab Sat  
91235005, NL2044HD**

14,4v - 6,6Ah Li-ion

285x 59x 22

**M2621**



**Echographe MLDELTA , NH2034HD31**

14,4v - 6,2Ah Li-ion

**M2624**



**ECG Personal 120**

12v - 1,8Ah Ni-cd

214x 45x 23

**M2623**

**ECG P8000 Power**

12v - 2,2Ah Plomb

178x 34x 64

**WP2,2-12**



**ECG MM8**

12v - 2,1Ah Plomb

180x 60x 23

**BPS1223**



**ESP**

**ESP-7-62-750B**

12v - 1,6Ah Ni-mh

50x 58x 40

**B-ESP-7-62-750B**



**EZONO**



**Echographe 3000, 4000 Ultra Sonic, 4010001**



14,4v - 6,6Ah Li-ion



215x 80x 23

**M2632**





FAABORG			
<b>Lève-malade Rehab Sun 165</b>	12v - 2,9Ah Plomb	79x 56x 107	<b>WP2,9-12T</b>
			



FAHL			
<b>Pompe Tracheoport 63500, 312.0620.0</b>	12v - 1,5Ah Ni-mh	70x 30x 50	<b>M2635</b>
			

FANEM			
<b>Cuveuse IT-158-TS</b>	12v - 26Ah Plomb <i>Long Life</i>	166x 175x 125	<b>WPL26-12N</b>
			

FASET			
<b>Aspirateur de Mucosité CAM16094</b>	12v - 2,1Ah Plomb	180x 60x 23	<b>BPS1223</b>
			

<b>Aspirateur Atomisor 218</b>	12v - 5,0Ah Plomb	90x 70x 106	<b>WP5-12</b>
			

FERNO ILLE			
<b>Chaise de Levage 193, 194, 196, 197</b>	12v - 26Ah Plomb	166x 175x 125	<b>WP26-12</b>
			

<b>Chaise de Levage 125, 128, 129</b>	12v - 18Ah Plomb	181x 76x 67	<b>WP18-12SHR</b>
			

FERNO ILLE			
<i>Aisys Station d'anesthésie</i>	12v - 12Ah Plomb	151x 98x 94	<b>WP12-12</b>
			
<i>Lève-Personne 5000, 6000, 965, Chariot de Douche 3000</i>	12v - 7,2Ah Plomb	151x 65x 95	<b>WP7,2-12</b>
			
FINNPIPEPTE			
<i>Multichanel Pipettes, Novus Single 12905550</i>	3,7v - 950mAh Li-ion	48,60x 32,77x 6,6	<b>M7772</b>
			
FISCHER ZOTH			
<i>Audiomètre Accuscreen Classic, FZ-Accu-T, 8-73-02-000</i>	6v - 1,5Ah Ni-mh	111x 66x 21	<b>M2645</b>
			
<i>Audiomètre Accuscreen New, 8-73-02400</i>	3,7v - 1,8Ah Li-ion	53x 35,3x 11	<b>M2646C</b>
			
<i>Fischer Echoscreen Classic</i>	6v - 2,1Ah Ni-mh	90x 46x 19	<b>M5625</b>
			
FLIGHT MEDICAL			
<i>Ventilateur Flight 60, V60-19000-63</i>	14,4v - 5,2Ah Li-ion	242.90x 57.80x 50	<b>M5489</b>
			
<i>Ventilateur Flight 60, V60-19100-63 ( Interne )</i>	14,4v - 2,6Ah Li-ion	83.60x 49.30x 46.70	<b>M5488</b>
			



**Pompe à Nutrition**



**FLOCARE**

12v - 1,2Ah Plomb

97x 43x 53

**WP1,2-12**



**FASTON**  
4.8mm

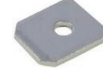

**Testeur d'incubateur INCU II , BP-INCU II, Radiant**



**FLUKE MEDICAL**

7,4v - 7,8Ah Li-ion

110,20x 70x 18,50

**M2643**



**Simulateur de signes vitaux Prosim8, 4021085, BPPS68**

7,2v - 4,3Ah Li-ion

**M2640**



**Pousse-Seringue Phoenix**



**FOURES**

6v - 4,5Ah Plomb

70x 47x 105,5

**WP4,5-6**



**FASTON**  
4.8mm



**Lève-malade Saxo 5450, Saxo 5460**



**FRANCE REVAL**

12v - 2,9Ah Plomb

79x 56x 107

**WP2,9-12T**



**FASTON**  
4.8mm

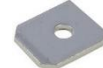

**Générateur de Dialyse 5008**



**FRESENIUS - Fresenius VIAL - KABI - MCM**

12v - 7,2Ah Plomb

150x 195x 65

**M2760**



**Générateur de Dialyse 4008H**



18v - 3,3Ah Plomb

134x 105x 60

**M2757**



**Soudeuse de Poche à Sang Mobiléa II, 22NKF10982**

14,4v - 3,0Ah Li-ion

**M2729**



**FRESENIUS - Fresenius VIAL - KABI - MCM**

**Pompe à Perfusion VP2000, VP5000  
Optima 1, Optima 2, 120088-01 ( Vial MCM )**

12v - 1,8Ah Ni-mh

112x 45x 44

**M2720**



**Pompe à Perfusion P200, VP1000 ( Vial MCM )**

12v - 600mAh Ni-cd

70x 28x 51

**M2724**



**Pompe MCM404, MCM405, MCM504 ( Vial MCM )**

12v - 1,7Ah Ni-mh

115x 46x 43

**M2752**



**Pompe Vial MCM400, MCM400D ( Vial MCM )**

12v - 600mAh Ni-cd

115x 46x 43

**M2708**



**CompoGuard, 9029501**

12v - 1,9Ah Ni-cd

**M2761**



**Soudeuse de Poche à Sang Mobilea**

12v - 2,1Ah Ni-mh

88x 48x 34

**M2761**



**Pompe à Infusion VP7, ( KABI ) FBALCO0059**

11,1v - 2,0Ah Li-ion

71,30x 41,50x 23,10

**M2762**



**Pompe à Perfusion VP5005 ( Vial MCM )**

9,6v - 1,8Ah Ni-cd

92x 42x 44

**M2721**



**FRESENIUS - Fresenius VIAL - KABI - MCM**

**Pompe à Perfusion Volumat Agilia  
179033, 179033-2, 17933-R0**

7,4v - 3,4Ah Li-ion

72x 36x 19

**M2707**



**Accus Panasonic**

**Pompe à Perfusion Volumat Agilia( Kabi ) SP, VP, MC  
179043, Z179971 \*Agilia Connect**

7,4v - 2,2Ah Li-ion

72x 36x 19

**M2768**



**Accus Varta**

**Pousse-Seringue Injectomat Agilia, Tiva, Z178130**

6v - 1,9Ah Ni-mh

71x 51x 16

**M2705**



**Pompe à Perfusion Optima MS, VS, PT, ST, 120238  
MCM 440PT, MCM440OT, MCM550ST, ( Vial MCM )**

6v - 3,0Ah Ni-mh

67x 44x 41

**M2711**



**Pompe Vial MCM500, MCM500D, ( Vial MCM )**

6v - 1,8Ah Ni-cd

115x 48x 28

**M2753**



**Pompe à Nutrition Applix, Ambix Activ Smart  
110209, 120209**

4,8v - 1,2Ah Ni-mh

14x 28x 85

**M2709**



**Pompe à Nutrition Applix Smart Amika Z200045  
Z200045**

4,8v - 1,8Ah Ni-mh

14x 28x 100

**M2765**



**Accus GP**

**Version longue**

**FRESENIUS - Fresenius VIAL - KABI - MCM**

**Pousse-Seringue Master PCA**

3,6v - 80mAh Ni-mh

15,50x 19

**3V80H3**



2 Picot + : 1 Picot -

**Pompe à Perfusion Inca, ST, PT, VIP 2**

12v - 3,3Ah Plomb

133x 67x 62

**WP3,3-12**



**Pompe à Perfusion VM8000**

12v - 2,2Ah Plomb

178x 34x 64

**WP2,2-12**



**Pompe à Nutrition Frentamat**

12v - 1,2Ah Plomb

97x 43x 53

**WP1,2-12**



**Pousse-Seringue Pilote A2, Proneo, C, CP  
Orchestra Module DPS, MVP**

6v - 1,2Ah Plomb

97x 25x 52

**WP1,2-6**



**Pousse-Seringue Programme II**

6v - 3,5Ah Plomb

134x 35x 64

**A506/3.5S**



**Pousse-Seringue Vial SE200**

6v - 2,0Ah Plomb

75x 53x 51

**MP2-6**



**multipower**



**FUJIFILM**

**Radio Mobile FCR GO**

12v - 18Ah Plomb

181x 76x 67

**WP18-12SHR**



**FUJIKURA**

**BTR-11, FSM-21S, FSM22S**

14,4v - 3,4Ah Li-ion 77,80x 66,30x 21,20

**M2796**



**BTR-08,FSM-18,FSM-50R,FSM-50S,FSM60R,FSM60S**

13,2v - 3,5Ah Li-ion 10,86x 68,32x 32,40

**M2800**



**FUKUDA-DENSHI**

**Microstream CO2, BTO-12B, MGU-722**

14,8v - 6,6Ah Li-ion

**M2793**



**Moniteur DS8100, BTO-008**

14,8v - 2,8Ah Li-ion 100x 74x 25

**M2792**



**Moniteur DS7100, Dynascope , Bedside  
T4R18650-F-2-4644, SE-OM11413**

14,8v - 4,4Ah Li-ion 132,80x 80,30x 20

**M2811**



**ECG Cardimax FX-8322, FX-8322R  
FCP-8321, FCP-8454, BTE-002**

14,8v - 5,2Ah Li-ion 132x 37x 53

**M2816**



**ECG Cardimax FCP2201U, FCP2201G, 120304, 1201**

12v - 1,8Ah Ni-mh 210x 45x 24

**M2804**



**ECG Cardisuny M501, ME501BX, 120279**

12v - 2,0Ah Ni-mh 99,72x 72,30x 14,80

**M2802**



<b>FUKUDA-DENSHI</b>			
<p><b>Moniteur DS5100</b> <b>10TH-2400A-WC1-1</b></p> 	<p>12v - 3,8Ah Ni-mh</p> 	<p>84x 67x 34</p>	<p><b>M2805</b></p>
<p><b>Denshi FC700A</b></p> 	<p>12v - 3,0Ah Ni-mh</p> 	<p>115,75x 85,24x 22,94</p>	<p><b>M2815</b></p>
<p><b>FCP-2101, FCP2201, FCP2201G, FCP-2201U</b> <b>BF300SCAH10</b></p> 	<p>12v - 2,5Ah Plomb</p> 	<p>210,50x 45x 22,50</p>	<p><b>M2795</b></p>
<p><b>ECG Cardimax FCP-8321, FCP-8453, BTE-001</b> <b>FX-8222, FX-8322, FX-8322R, FX-8323</b></p> 	<p>11,1v - 3,8Ah Li-ion</p> 	<p>110,40x 56,50x 18,90</p>	<p><b>M2817</b></p>
<p><b>ECG Cardimax FX-3010</b> <b>LS1610, HHR-19AL24GIFD</b></p> 	<p>9,6v - 2,1Ah Ni-mh</p> 	<p>101x 67,70x 17,44</p>	<p><b>M2801</b></p>
<p><b>ECG FCP4010, FCP-4610, FX-4010, FX-4610</b> <b>8TH-2400A-2LW, LS1506, 6L2L1</b></p> 	<p>9,6v - 3,8Ah Ni-cd</p> 	<p>134,40x 33,80x 34,30</p>	<p><b>M2812</b></p>
<p><b>ECG Cardimax FX-2201, FX-7201, FX-7202</b> <b>T8HR-AAU-4713</b></p> 	<p>9,6v - 1,7Ah Ni-mh</p> 	<p>100,70x 28,90x 28,90</p>	<p><b>M2819</b></p>
			

**FUKUDA-DENSHI**

**ECG Cardimax FX-7402, FX-7412, FX-7432  
FCP-7311, FCP-7401, FCP-7411, FCP-7431, FCP-7431S  
ECP-7600, ECP-7631, ECP-7641**

9,6v - 3,8Ah Ni-mh 137,13x 67,90x 17,40

**M2808**



**ECG Cardimax FCP-7101, FX-7102, FX-7542, 8PHR**

9,6v - 4,0Ah Ni-mh 134,69x 68,66x 17,33

**M2810**



**ECG Cardimax FX-7000, FX-7100, FX-2201**

9,6v - 4,0Ah Ni-mh 135,67x 67,42x 18,11

**M2794**



**ECG Cardimax FX-4100, FX-4211, 8TH-2400  
FCP-4101, FCP-4102, FCP-4103**

9,6v - 3,5Ah Ni-mh 134,20x 34,10x 34,10

**M2797**



**ECG Cardisunny C120, HHR-16A8W1**

9,6v - 2,0Ah Ni-mh 86,16x 34,15x 34,15

**M2799**



**ECG FCP-2111, FX-2111, HHR-13F8G1**

9,6v - 1,3Ah Ni-mh 112x 50x 19

**M2807**



**G-CARE**

**Moniteur de signes vitaux SP800**

7,2v - 2,2Ah Li-ion 67,90x 37,10x 19

**M2798**



**GE**

**Electrocardiographe MAC3500,MAC5500,MAC5000ST,  
9000770-001**

18v - 3,5Ah Ni-mh

210x 60x 50

**M3566**



**Echographe Vivid IQ , VSBP90, 5717315**

18v - 5,4Ah Li-ion

**M2860**



**Système Mobile Echographe Vivid S70,S60, 5399340**

16,8v - 6,3Ah Li-ion

104x 104x 86

**M2845**



**Echographe Logik Book, SH250, 2325369-7,232569-8**

14,8v - 5,2Ah Li-ion

150x 85x 22

**M2830**



**Echographe Logiq-E R6, 5451284-2**

14,54v - 6,7Ah Li-ion

159x 73x 22

**M2849**



**Echographe Logik E, Logik I, Vivid E, 5120410-02**

14,8v - 4,4Ah Li-ion

150x 85x 22

**M2836C**



**Accus Samsung**

**ECG Mac 1600, 2032095-001, 2035701-001**

14,8v - 2,2Ah Li-ion

145x 62x 50

**M2821C**



**ECG au repos MAC 2000, 2056410-001, 2066261-013  
2066261-085**

14,4v - 3,4Ah Li-ion

99,6x 53,80x 41,70

**M2834C**





<b>Echographe Voluson I, E, KTZ302054, KTI30254</b>	14,8v - 6,6Ah Li-ion	M2839
		
<b>Echographe Vivid i, Vivid Q, S5, S6 2378963-2, 5401269</b>	14,8v - 6,6Ah Li-ion	120x 155x 22
		M2824
<b>Logic S7, S8 Expert , P7, P9, 5450061, 5450061-2</b>	14,4v - 5,85Ah Li-ion * Veuillez fournir le numéro de série de l'échographe	M2843
		
<b>Logic S7, S8 Expert , P7, P9, 5450061-2</b>	14,4v - 7,8Ah Li-ion * Veuillez fournir le numéro de série de l'échographe	M2843C
		
<b>Echographe Voluson P8, 5450061-3</b>	14,4v - 6,0Ah Li-ion * Veuillez fournir le numéro de série de l'échographe	M2900
		
<b>Echographe Logiq V2, 5653692-2S</b>	14,4v - 6,7Ah Li-ion	M2873
		
<b>Défibrillateur AED Pro 2019437-101, 2019437-301</b>	12v - 7,5Ah Lithium	235x 45x 70
		<u>Non rechargeable</u>
<b>Défibrillateur AED 2023681-101, 2023681-301</b>	12v - 2,5Ah Lithium	235x 45x 70
		<u>Non rechargeable</u>

**GE**

<b>Moniteur Patient Dash 2000, Esaote, 92917681</b>	12v - 3,0Ah Ni-cd	150x 50x 52	<b>M5424</b>
	 <b>Accus Panasonic</b>		
<b>Moniteur Patient Dinamap Pro 1000, 2014833-001</b>	12v - 7,6Ah Ni-mh	85x 67x 34	<b>M1943</b>
<b>Moniteur Patient Dash 3000,4000,5000, B20, B30, B40 2017857-002 2044978-004</b>	11,1v - 5,0Ah Li-ion	215x 52x 19	<b>M3591</b>
<b>Echographe Venue 40, Venue 50, 5195559-2</b>	11,1v - 5Ah Li-ion	204x 55x 28	<b>M2837</b>
<b>Moniteur Patient Carescape B650, 2036984-001</b>	11,1v - 6,2Ah Li-ion	215x 60x 22	<b>M2827</b>
<b>Moniteur Compact Carescape B450, Mac 5 2062896-001 2062895-001</b>	10,8v - 3,8Ah Li-ion	150x 57x 21	<b>M2832</b>
<b>Carescape PDM, Mini Dash20,2016989-002,2031069-003</b>	10,8v - 2Ah Li-ion	84x 60x 21	<b>M2820C</b>
<b>Carescape PDM, Mini Dash20, Solar 8000E 2016989-002, 2031069-003</b>	10,8v - 1,85Ah Li-ion	84x 60x 21	<b>M2820</b>

GE

**Moniteur de Signes Vitaux Carescape VC150**

10,8v - 5,2Ah Li-ion

66.60x 55.65x 41

**M2844C**



2067981-027  
5923790



**Moniteur Patient Dash 2500, 2023852-029**

8,4v - 8Ah Ni-mh

115x 66x 32

**M2828C**



**Echographe Vscan, GM200011**

7,4v - 1,5Ah Li-Poly

109x 64x 11

**M2840**



**Echographe ultra-portable Vscan Extend, 5693456**

7,4v - 1,15Ah Li-ion

**M2901**



**Incubateur Lullaby XP, M1191416**

7,4v - 1,5Ah Li-ion

**M2848**



**Mini Système de Télémétrie FRU, 2051773-001,2041703-001**

7,2v - 2,6Ah Li-ion

67x 37x 19

**M2833C**



**ECG au repos MAC 800, 2039944-001**

7,2v - 4,5Ah Li-ion

110x 78x 24

**M2823**



**ECG Mac 400, Mac600, 2073265-001, 2030912-001,  
2047357-001, 2111132-001, 2111133-001**

7,2v - 3,35Ah Li-ion

70x 37x 22

**M2822-O**



	GE			
<p><b>Couveuse Shuttle</b></p> 	12v - 42Ah Plomb	166,90x 175,80x 126	<b>G42EPX</b>	 
<p><b>Respirateur Ivent 201 ( batterie Externe )</b></p> 	12v - 34Ah Plomb	197x 131x 159	<b>WPL34-12N</b>	 
<p><b>Radio Mobile AX4, 5342587, 2172339</b></p> 	12v - 26Ah Plomb	166,90x 175,80x 126	<b>G26EP</b>	 
<p><b>Aisys Station d'anesthésie, 1011-3557-000-S</b></p> 	12v - 12Ah Plomb	151x 98x 94	<b>WP12-12</b>	 
<p><b>OEC Elite Mini View, 5885855</b></p> 	12v - 9Ah (36w) Plomb	151x 94x 65	<b>WP1236W</b>	 
<p><b>Respirateur i Vent 201, M1161022</b></p> 	12v - 7,2Ah Plomb	151x 65x 95	<b>WP7,2-12</b>	 
<p><b>Moniteur Aespire, Respirateur Engerstrom, R860</b> 1009-5682-001</p> 	12v - 5,0Ah Plomb	90x 70x 106	<b>WP5-12</b>	 
<p><b>Moniteur Dinamap Pro Séries, 633132</b></p> 	12v - 2,1Ah Plomb	180x 60x 23	<b>BPS1223</b>	

<b>GE</b>			
<b>Moniteur Carescape V100, Procare 300,400,633178</b> 2037103-016	6v - 3,0Ah Plomb	134x 34x 60	<b>WP3-6</b>
			
<b>Machine à Ultrasons RT3200</b>	3,6v - 1,2Ah Lithium	25,2x 14,5	<b>LS14250CNA</b>
			
<b>GENICA</b>			
<b>Moniteur Répéteur 315MVS</b>	12v - 2,1Ah Plomb	180x 60x 23	<b>BPS1223</b>
			
<b>GETEMED</b>			
<b>Moniteur Vitagard VG3100, VG2100, VG310, 73442201</b>	4,8v - 2,0Ah Ni-mh	90x 36x 20	<b>M2850</b>
			
<b>GETINGE ( voir Maquet 129/131 ) Siemens</b>			
<b>Chariot Flexi, 569830201</b>	25,55v - 6,8Ah Li-ion		<b>M2852</b>
			
<b>Chariot de Stérilisation, 460-3140</b>	24v - 4,0Ah Plomb	195x 94x 80	<b>M2853</b>
			
<b>Ventilateur Servo Air, 6882607</b>	14,4v - 6,6Ah Li-ion	165x 105x 21	<b>M2857</b>
			
<b>Ventilateur de réanimation Servo i, Servo S, E407E</b> 6487180	12v - 3,8Ah Ni-mh	152x 90x 21	<b>M5350</b>
			

**GETINGE ( voir Maquet 132/133 ) Siemens**

**Tétière 1002.74A0, 227013**

13,2v - 3,0Ah Ni-mh

**M2854**



**Télécommande Table D'opération 2270244**

10,8v - 700mAh Ni-mh

94x 45x 10

**M7651**



**Scialytiques Volista**

12v - 26Ah Plomb

166x 175x 125

**WP26-12**



Borne M5

**GFL**

**Congélateur 6400, Série 64**

8,4v - 2,5Ah Ni-cd

175x 28x 50

**M2855**



**GIMA**

**Aspirateur de Mucosité Super Tobi**

12v - 3,3Ah Plomb

133x 67x 62

**WP3,3-12**



FASTON  
4.8mm

**GLOBUS**

**Oxymètre Genesys 500,600,2650,3000, Elite 4  
Activa 300, Activa 600Pro, Premium 200, Mystim**

7,2v - 2Ah Ni-mh

71,30x 64x 14,50

**M1917**



**GOLDWAY**

**Moniteur G30, G30E, G40, G40E  
GS10, GS20, TC10, TC20, LI3S200A**

11,1v - 4,8Ah Li-ion

149x 60x 24

**M2871**



**GSI 70**



**GRASON - STADLER**

7,2v - 2,0Ah Ni-mh 148,40x 28,45x 14,40

**M2856**



**AED 10 Jump Start, Lifequest Powerstick 2**

12v - 3,0Ah Li-Mno2 138,25x 33,90x 16,80

**M8847**



**GULMANN**

**Lève-malade GH1, GH3, 550182**

24v - 2,8Ah Ni-mh 177x 114x 24

**M2861**



**Lève-malade Samson III, 933011, 933001**

12v - 2,2Ah Plomb 178x 34x 64

**WP2,2-12**



**Ventilateur de Soins Intensifs C2, 369106**

14,4v - 6,6Ah Li-ion 107,30x 167x 21,70

**M2865**



**Ventilateur de Soins Intensifs C6, 369130**

14,4v - 5,0Ah Li-ion

**M2870**



**Ventilateur de Soins Intensifs C1, T1, MR1, 369108**

10,8v - 6,6Ah Li-ion 153,50x 61,40x 22,50

**M2867**



**Ventilateur de Soins Intensifs C1, T1, MR1, 369108**

10,8v - 6,6Ah Li-ion 153,50x 61,40x 22,50

**M2868**



<b>HAMILTON</b>			
<b>Ventilateur de Soins Intensifs G5, S1, 369101</b>	12v - 12Ah Plomb	151x 98x 94	<b>WP12-12</b>
		<b>FASTON</b> 6.3mm 	
<b>Ventilateur Galileo</b>	12v - 5,0Ah Plomb	90x 70x 106	<b>WP5-12</b>
		<b>FASTON</b> 4.8mm 	
<b>Ventilateur Raphael</b>	12v - 2,2Ah Plomb	178x 34x 64	<b>WP2,2-12</b>
		<b>FASTON</b> 4.8mm 	
<b>HANAULUX</b>			
<b>Eclairage Opérateur</b>	12v - 26Ah Plomb	166x 175x 125	<b>WP26-12</b>
		 <b>Borne M5</b>	
<b>HANDIMOVE</b>			
<b>Lève-malade Victor</b>	12v - 7,2Ah Plomb	151x 65x 95	<b>WP7,2-12</b>
		<b>FASTON</b> 4.8mm 	
<b>HANAU MED</b>			
<b>Aspirateur Medap P7020</b>	12v - 2,2Ah Plomb	178x 34x 64	<b>WP2,2-12</b>
		<b>FASTON</b> 4.8mm 	
<b>HANSEATISCHE INTERMED</b>			
<b>Défibrillateur Vitacard A</b>	24v - 2,2Ah Plomb	178x 68x 64	<b>M3451</b>
		<b>FASTON</b> 4.8mm 	



**Oxiplatt**



**HANSEATISCHE INTERMED**

12v - 2,2Ah Plomb

178x 34x 64

**WP2,2-12**



**HEALTHDYNE**

**Moniteur 900, 900S, 930S, 950S, 970S**

6v - 2,3Ah Ni-cd

127x 50x 25

**M3455**



**HEINE**

**Mpack Unplugged, X-07.99.680**

7,4v - 2,0Ah Li-Poly

160x 50x 50

**M3487**



**Mpack, Mpack LL, X-07.99.686, X07.99.675, X-07.99.676**

7,4v - 6,8Ah Li-ion

72x 68x 18

**M3479**



Accus Haute Qualité Panasonic

**Mpack Unplugged Omega 500, X-07.99.665**

6v - 1,85Ah Li-ion

**M3486**



**X-07.99.383, Poignée BETA 4NT, BETA L, BETA 4USB**

3,7v - 2,3Ah Li-ion

74x 62x 25

**M3481**



**Heine X-002.99.315**

3,6v - 1,0Ah Ni-mh

86x 26

**M3475C**

**Heine X-02.99.382, X-02.99.380, Poignée BETA NT**



**HEINE**

**M3Z 4NT Slim, X-07.99.380**  
**Poignée BETA4 et laryngoscope F.O 4 Slim NT**

3,5v - 800mah Li-ion

104x 14

**M3490**



**Module de charge K3Z 4 NT, X-007.99.394**  
**Poignée de laryngoscope F.O. 4 Short NT**

3,5v - 800mah Li-ion

**M3470**



**Heine X-002.99.411, Manche Beta NT**

3,5v Ni-mh

145x 30

**M3482**



**Heine M3Z, X-02.99.106, Poignée BETA Slim**

3,5v - 770mAh Ni-mh

104x 14

**M3477**



**S3Z, X-02.99.314**

3,5v - 750mAh Ni-mh

76x 25

**M3472C**



**K3Z, X-002.99.393**

3,5v - 650mah Ni-mh

50,7x 26,2

**M3483**

**Poignée de laryngoscope F.O. à manche court**



**M2Z 4NT Slim LED, X-07.99.104**

2,5v - 800mAh Ni-mh

102,50x 14,75

**M3491**



**M2Z LED, X-001.99.306, Petite poignée à LED F.O**

2,4v - 750mAh Ni-mh

103x 15

**M3489**



**HEINE**

**Mini M2Z, X-001.99.487, Poignée Recha mini 3000** 2,4v - 680mAh Ni-mh 108x 12 **M3485**



**S2Z LED, X-001.99.307** 2,4v - 750mAh Ni-mh 51x 26 **M3488**  
**Poignée à LED F.O. à manche court**



**Module de charge S2Z 4NT, X-007.99.304** 2,5v - 800mAh Li-ion **M3474**  
**Poignée BETA et laryngoscope F.O 4 Slim NT**



**S2Z, X-001.99.333** 2,4v - 1,4Ah Ni-mh 51x 26 **M3471C**



**3Z, 00.99.311** 2,4v - 1,4Ah Ni-mh 51x 26 **M3484**



**Chargeur Heine NT300 X-002.99.495 + Adaptateurs** 142x 61x 66 **CHARM001**



**Chargeur Heine NT4 X-002.99.494 + Adaptateurs** Li-ion 142x 61x 66 **CHARM052**



**Chargement mobile X-007.99.671, Omega 500, ML4** Li-ion 126x 77x 32 **M5200**



HEINE

Mpack Mini, X-007.99.649, Loupe et micro light2, Sigma250

M3494



Batterie rechargeable CB1, X-007.99.687, Omega 600

Li-Poly

M5201



HEINEN & LOWESTEIN

Respirateur Léoni 2

13,2v - 4,5Ah Ni-mh

151x 65x 97,5

M3495



Respirateur Anaesthesia, Léoni, Léoni +

12v - 7,2Ah Plomb

151x 65x 95

WP7,2-12



Oxymètre II

12v - 0.8Ah Plomb

96x 25x 61

MP0,8-12S



multipower

HELLIGE - MARQUETTE

Défibrillateur 900, 1200, 1250, 1500

24v - 2,0Ah Ni-cd

135x 125x 55

M5426



ECG EK33, ECG EK56 Tri Piste, 30343847

21,6v - 1,4Ah Ni-cd

252x 23x 69

M3512



ECG MAC PC8, Personal ME, 410313.002

19,2v - 5Ah Ni-cd

215x 66x 66

M3567



**HELLIGE - MARQUETTE**

**ECG Enregistreur MAC PC6, MAC PC12**

19,2v - 1,7Ah Ni-cd

177x 96x 22

**M5420**



**ECG Cardiosmart MAC PC1000, 1100, 1200ST  
30344270, 303-442-70**

18v - 2,0Ah Ni-mh

215x 68x 25

**M3510**



**ECG MAC3500, MAC5500, MAC5500ST  
MAC Stress, 9000770-001, P/N5962**

18v - 3,5Ah Ni-mh

210x 60x 50

**M3566**



**Défibrillateur SCP840, SCP912, 20510002  
Respondeur 1000, Respondeur 1100**

18v - 600mAh Ni-cd

112x 28x 49

**M3505**



**Défibrillateur SCB2, Tail**

14,4v - 1,3Ah Ni-cd

69x 86x 46

**M3521**



**Moniteur SMK153, SMK210, SMK230, SMK231**

14,4v - 1,3Ah Ni-cd

276x 43x 23

**M3561**



**Moniteur Solar 9500, 413079-005, 413079-007**

13,2v - 900mAh Ni-cd

154x 14x 50

**M5425**



**HELLIGE - MARQUETTE**

**Moniteur Dash 2000, 92917681**

12v - 3,0Ah Ni-cd

130x 50x 52

**M5424**



Accus Panasonic

**Moniteur Eagle 3000, 4000, 406679-003**

12v - 2,0Ah Ni-cd

255x 50x 26

**M3592**



**Défibrillateur Respondeur 3000, 2009218-001**

12v - 2,0Ah Ni-cd

140x 125x 30

**M3565REC**



*Reconditionnement*

**Moniteur SMS181, SMS182, SCP181, SCP182**

12v - 2,0Ah Ni-cd

130x 31x 100

**M3522**



**Moniteur Eagle 1000, 1006, 1008, 1009, 30344409**

12v - 2,5Ah Ni-cd

130x 52x 50

**M3590**



**Moniteur Défiscopé BD500**

12v - 3,0Ah Ni-cd

130x 53x 52

**M3515**



Accus Panasonic

**Défibrillateur Défiport NB, Défiscopé N**

12v - 1,7Ah Ni-cd

115x 47x 45

**M3516**



**Défibrillateur SCB2, Scope Part**

12v - 1,3Ah Ni-cd

112x 90x 27

**M3520**



**HELLIGE - MARQUETTE**

**Défibrillateur SCP844**

12v - 1,3Ah Ni-cd

105x 40x 120

**M3506**



**Moniteur SCP910, 913, 915, 922, SCP844, 30344030**

12v - 1,3Ah Ni-cd

115x 92x 25

**M3525**



**Moniteur Dash3000,4000,5000, 2017857-002  
Transport +, PRO, B20, B30, B40**

11,1v - 5,0Ah Li-ion

215x 52x 19

**M5423**



**ECG Cardiotest EK51**

10,8v - 1,8Ah Ni-cd

156x 20x 47

**M3511**



**ECG Cardiotest EK41**

10,8v - 1,7Ah Ni-cd

131x 26x 70

**M3513**



**Moniteur Dash 2500, 2023852-029**

8,4v - 8,0Ah Ni-mh

115x 66x 32

**M2828**



**Moniteur Dash 2500, 2023852-029**

8,4v - 8,0Ah Ni-mh

115x 66x 32

**M2828C**



**Moniteur Tonoport II, III, IV**

4,8v - 1,1Ah Ni-cd

50x 28x 28

**M3540**



**HELLIGE - MARQUETTE**

**Enregistreur MAC 12, MAC 15, MAC 16**

3,6v - 1,1Ah Ni-mh

52.80x 28.50x 17.20

**M3569**



**Sauvegarde ECG Cardiosmart MAC 1200, BR2330C2**

3v Lithium

23x 3

**M3570**



1 Picot + : 1 Picot -

**Moniteur Tonoport V**

1,2v - 2,6Ah Ni-mh

50,50x 14,50

**AA2600V**



**ECG MAC Vu**

12v - 13Ah Plomb

178x 81x 135

**G13EP**



**Moniteur 300, Transport Moniteur SMP320**

12v - 2,1Ah Plomb

180x 60x 23

**BPS1223**



**ECG MAC 500, Microstar, Microsmart**

12v - 1,2Ah Plomb

97x 43x 53

**WP1,2-12**



**Moniteur 511**

6v - 7,0Ah Plomb

151x 34x 94

**WP7-6**



**ECG MAC 15**

6v - 2,8Ah Plomb

66x 33x 98

**BPS628**



**multipower**





**HELMER**

**Incubateur Helmer, Agitateur de Plaquette PF96i**

9v - 200mAh Ni-mh

47,5x 25,5x 16,5

**9VRECHA**



**Congelation HLF120,125, HPF120,125, ILF120,125**

12v - 7,2Ah Plomb

151x 65x 95

**WP7,2-12**



**HEMOCHRON**

**Analyseur Hemochron 401, 401H**

7,2v - 1,5Ah Ni-cd

66x 44x 42

**M3950**



**Analyseur Coagulation Response 8430, HR1217X**

7,2v - 5,0Ah Ni-cd

**M3951**



**HERSILL**

**Aspirateur de Mucosités V7+**

12v - 5,0Ah Plomb

90x 70x 106

**WP5-12**



**HEWLETT & PACKARD**

**ECG M1700A-XLI, M1701A-XL, M17002, M17002A  
M1721A, 1770G, XLE, XLS**

18v - 7,0Ah Plomb

150x 100x 100

**M3815**



**Défibrillateur 43100,43110, 43120, 43130, 43200  
43110A, 43120A, 43130A, 43200A, 1420-0339**

12v - 2,5Ah Plomb

120x 105x 33

**M3809**



**HEWLETT & PACKARD**

**Défibrillateur Codmaster XL, XL+, XE, M1722  
M1722A +B, M1723A +B, M1724A, M1758A**

12v - 4,2Ah Plomb

140x 110x 45

**M3816**



**Moniteur M3046A, M3056, NJ1020, DR36, TRS36S  
Viridia M2, Viridia M3, Viridia M4**

12v - 3,8Ah Ni-mh

150x 90x 20

**M3817**



**Défibrillateur Codmaster 100, M2476B, M2475-28**

12v - 3,0Ah Ni-cd

180x 85x 75

**M3893**



*Reconditionnement*

**Défibrillateur Codmaster 100, M2177B, M2477B  
M2475-40**

12v - 4,0Ah Ni-cd

180x 85x 75

**M6459**



*Reconditionnement*

**ECG Imprimante 100, 200, 300  
M1770A, M1771B, M1772A, M2460A**

6v - 7,2Ah Plomb

151x 34x 94

**M3894**



**Moniteur 78660A, 60401, 78670, 78671, 78672**

12v - 2,3Ah Ni-cd

**M3811**



**Moniteur Viridia M1204A, M1205  
Moniteur Portable M1275A, M1276A, M1277A  
Hearstream 4000,XL,XXLT,M4735A,M3500B,M5500B**

12v - 2,1Ah Plomb

180x 60x 23

**BPS1223**



<b>ECG M2460A, 200</b>	<b>HEWLETT &amp; PACKARD</b>	6v - 7,0Ah Plomb	151x 34x 94	<b>WP7-6</b>
		<b>FASTON</b> 4.8mm		
<b>1504A, 1504B, 1505A, 78640</b>	6v - 3,0Ah Plomb	134x 60x 34	<b>WP3-6</b>	
		<b>FASTON</b> 4.8mm		
<b>Capteur Foetal Cardiotico Viridia 50XML</b>	3v - 850mAh Lithium	25x 14,50	<b>CR14250SEH3</b>	
	<b>FDK</b>			
<b>Lève -malade Alka, Hewo</b>	<b>HEYMER</b>	12v - 7,2Ah Plomb	151x 65x 95	<b>WP7,2-12</b>
		<b>FASTON</b> 4.8mm		
<b>Lève-malade Likoguard L, XL, Uno 100, Uno 200 33090009</b>	<b>HILL ROM</b>	25,2v - 5,0Ah Li-ion	97.20x 68x 63	<b>M3610</b>
				
<b>Lève-malade Golvo 8000, 8008, 2006107 Liko Linak BAL2001-02</b>	24v - 2,5Ah Ni-mh	175x 50x 32	<b>M3605</b>	
		<b>Connecteur 4 Fils</b>		
<b>Lève-malade Liko Viking M, MIR, 7503035</b>	24v - 2,5Ah Ni-mh	175x 50x 32	<b>M3605</b>	
		<b>Connecteur 2 Fils</b>		

**HILL ROM**

**Lit AvantGuard 1600, LI159AX**



1x 24v - 0,8Ah Plomb  
2x 12v - 1,2Ah Plomb

96x 50x 51

**M3605**



*Pack Batteries et Connecteur*

**Lit AvantGuard 1200, LI158BX, LI159AX**



24v - 0,8Ah Plomb

96x 49x 60

**M3603**



**Incubateur de Transport TI500**



12v - 26Ah Plomb

166x 175x 125

**WP26-12**



**Borne M5**

**Système Progressa , Lit Versa Car , Mars, 139105**



12v - 12Ah Plomb

151x 98x 94

**WP12-12**



**FASTON  
6.3mm**

**Total Care Bed Intellidrive, Lit Centrella Smart+**



12v - 18Ah Plomb

181x 76x 67

**WP18-12SHR**



**Borne M5**

**Affinity 3/4, Excel Care ES, Versa care, Centrella Smart +**



12v - 7,2Ah Plomb

151x 65x 97,5

**WP7,2-12**



**FASTON  
4.8mm**

**Lit VersaCare, Compella, Système de lit Progressa**



12v - 5,0Ah Plomb

90x 70x 106

**WP5-12**



**FASTON  
4.8mm**

**Lève Malade Likorall 240,242,243,250, Multirall 200**



12v - 2,6Ah Plomb

178x 34x 61

**BPS1226**



**FASTON  
4.8mm**

**HILL ROM**

**M220, Golvo, Liko, Viking, Sabina, Caroli, Capella, Uno**

12v - 2,9Ah Plomb

79x 56x 107

**WP2,9-12T**



**Lit Evolution LI156A, LI156B, LI156C, LI156D, LE156E MA, CB12, CB18, CS156, ME1A, Avanguard, Care Assit**

12v - 1,2Ah Plomb

97x 43x 53

**WP1,2-12**



**Century Critical Bed Scalme 891, 893**

6v - 2,8Ah Plomb

66x 33x 98

**BPS628**



**multipower**



**Lit LI154K**

6v - 1,2Ah Plomb

97x 25x 52

**WP1,2-6**



**HITACHI**

**Echographe Noblus, EZU-BAT1, HMBAT43ES**

14,4v - 6,0Ah Li-ion

274x 124x 32

**M3607**



**HONEYWELL**

**Défibrillateur ED420, ED500**

12v - 3,0Ah Ni-cd

127x 60x 57

**M3920**



**Oxymètre Invivo 4500**

8v - 2,5Ah Plomb

80x 70x 76

**M3924**



**Système Hydraulique**



**HORBIGER**

2x 12v - 3,0Ah Ni-cd

130x 53x 52

**M3700**



**HORCHER**

**Lève-malade Nina, Mona, N206-1012**



3x 12v - 2,2Ah Plomb

178x 34x 60

**WP2,2-12**



**Lève-malade Lexa, L103-1020**



2x 12v - 2,9Ah Plomb

79x 56x 107

**WP2,9-12T**



**ECG Bioset 9000**



**HORMAN**

12v - 2,7Ah Ni-cd

166x 16x 50

**M3910**



**ECG Bioset 3500**



9,6v - 2,0Ah Ni-cd

168x 22x 44

**M3911**



**ECG Bioset 3600**



9,6v - 2,0Ah Ni-cd

105x 55x 55

**M3912**



**HORRON**

**Moniteur Signes Vitaux Oron 628-G, B0402096**



7,2v - 2,6Ah Li-ion

66x 36,92x 20,32

**M6107**



		<b>HOSPIRA</b>		
<b>Pompe à Perfusion Sapphire Multi-Therapy Epidural, H100, Plus, PCA, Ref : 05020-160-001-BAT</b>		7,4v - 1,8Ah Li-ion	55,96x 34,12x 21,4	<b>M6682</b>
				
<b>Pompe à Perfusion LC4</b>		8v - 3,2Ah Plomb	134x 36,50x 63	<b>BPS832</b>
			<b>FASTON 4.8mm</b> 	
<b>Pompe à Perfusion Hospira Plum A+</b>		6v - 4,5Ah Plomb	70x 47x 105,5	<b>WP4,5-6</b>
			<b>FASTON 4.8mm</b> 	
		<b>HPM MEDICAL</b>		
<b>Garrot 800</b>		7,2v - 3,8Ah Ni-mh	49,5x 33x 61	<b>M3999</b>
				
		<b>HUAXI</b>		
<b>Pompe à Perfusion HX-801, LK-003</b>		12v - 2,0Ah Ni-mh	70,50x 28x 50,50	<b>M3916</b>
				
<b>Pousse-Seringue HX-903A</b>		11,1v - 3,0Ah Li-ion	66,20x 50x 23,20	<b>M3909</b>
				
<b>Pousse-Seringue HX-901A</b>		9,6v - 2,0Ah Ni-mh	114,80x 52x 15	<b>M3908</b>
				

**HUMAN CARE**

*Plafond Lève-personne Altair, Heliq, Roomer S*

12v - 2,2Ah Plomb

178x 34x 64

**WP2,2-12**



**HUNTLEIGH / Arjo**

*Moniteur Patient Smartsigns Compact, Vital SC750*

12v - 4,5Ah Ni-mh

91x 68x 37

**M3914**



*Moniteur Patient Smartsigns Compact, SC1000, 400-316*

12v - 3,5Ah Ni-mh

168x 69,70x 17,30

**M3939**



*Moniteur Smartsigns Lite plus*

8,4v - 7,6Ah Ni-mh

84x 45x 68

**M1268**



**I-SENS**

*Analyseur d'électrolyte I-Smart 30, 3120*

14,4v - 4,4Ah Li-ion

**M3898**

**I-STAT**

*Imprimante I-Stat, MCP9819-065, 04P74-03, PR300*

4,8v - 2,0Ah Ni-mh

100x 29x 15,40

**M3919**



*Analyseur I-Stat, 6F23-55*











9v - 200mAh Ni-mh

47,5x 25,5x 16,5

**9VRECHA**





ICARE			
<b>Chariot Brancard BMB</b> <i>Chaise de Transfert I-MOVE , 806792</i>	24v - 3,2Ah Ni-mh		<b>M3927</b>
<b>Fauteuil Offroad V4, Q6 Ultra Icare, Partner R44</b> <i>Frontière V6, Extrem X8, M1 Mini Crosser</i>	12v - 80Ah Plomb	259x 168x 212,50	<b>REC80-12i</b>
			
<b>Fauteuil Go Chaire Icare, Scooter Gogo Icare</b>	12v - 14Ah Plomb	151x 98x 97,50	<b>WP14-12SE</b>
			
IDF			
<b>Pousse-Seringue Phoenix</b>	12v - 2,2Ah Plomb	178x 34x 64	<b>WP2,2-12</b>
			
<b>Pousse-Seringue ID2S</b>	12v - 1,2Ah Plomb	97x 43x 53	<b>WP1,2-12</b>
			
IHEALT			
<b>Tensiomètre brassard connecté BP5,BP7,141DF1,E5E45A</b>	3,7v - 750mAh Li-Poly	34x 24,50x 5	<b>M3921</b>
			
IMMED			
<b>Pompe à Perfusion Gemini PC4</b>	12v - 3,3Ah Plomb	133x 67x 62	<b>WP3,3-12</b>
			
<b>Pompe à Perfusion Gemini PC2, 800, 900, 841026</b>	6v - 12Ah Plomb	151x 50x 97,50	<b>NP12-6</b>
			

IMMED			
<b>Pompe à Perfusion Gemini PC1, 1310, 841027</b>	6v - 7Ah Plomb	151x 34x 94	<b>WP7-6</b>
			
<b>Pompe à Perfusion 800, 900, 922, 960</b>	6v - 1,2Ah Plomb	97x 25x 52	<b>WP1,2-6</b>
			

<b>Backup Pompe à Perfusion PC1+, PC2</b>	4,8v - 800mAh Ni-mh	24x 16	<b>4V80H3</b>
		<b>2 Picot + : 1 Picot -</b>	

IMEX			
<b>Doppler Dop Ct, CT+, BR-0024, BT0022, BT0024</b>	12v - 250mAh Ni-mh	55x 22x 39	<b>M3940</b>



<b>Doppler Free Dop Prob, BT0025</b>	7,2v - 200mAh Ni-mh	33x 28x 54	<b>M3941</b>
--------------------------------------	---------------------	------------	--------------



IMT MEDICAL			
<b>Analyseur de Débit PF301, 200.34.000</b>	12v - 1,2Ah Plomb	97x 43x 53	<b>WP1,2-12</b>



<b>Respirateur 1000, 030.811.020, 300.784.00</b>	14,4v - 6,4Ah Li-ion	74,65x 71,90x 56,20	<b>M1310</b>
--	----------------------	---------------------	--------------



INBODY			
<b>Impédancemètre Inbody S10</b>	11,1v - 4,4Ah Li-ion		<b>M3942</b>



**INFINIUM**  
**Moniteur Cléo, B04021205** 7,2v - 1,3Ah Li-ion 56.30x 39.10x 20.60 **M7438**



**INFRASONICS**  
**Ventilateur Infant Start 950** 12v - 2,5Ah Plomb 100x 60x 60 **M3923**



**INTEGRA**  
**Pipette Boy 2, Kayo KPL652339-2S** 7,4v - 0,35Ah Li-ion 47,6x 25,9x 16 **M3945**



**Pipette Boy**

9v - 200mAh Ni-mh

47,5x 25,5x 16,5

**9VRECHA**



**PipeteBoy acu 2**

9v - 650mAh Li-ion

48x 26x 17

**M3947**



**INNOMED**

**Défibrillateur Cardio Aid 200B, R-2003-2** 12v - 3,0Ah Ni-mh 100,90x 76,20x 69,20 **M3963**



**Défibrillateur Cardio Aid 360B, R-5702-1** 10,8v - 3,0Ah Ni-mh 101x 70,5x 76,5 **M3975**



**ECG Heartscreen 112 Visit** 9,6v - 2,8Ah Ni-mh **M3958**



<b>INNOMED</b>			
<b>ECG Heartscreen 80GL, R-1047-1, HS60G-VE</b>	9,6v - 1,65Ah Ni-mh	214,23x 23,57x 22,56	<b>M3963</b>



<b>ECG Heartscreen 112d, H1120, PPC002</b>	8,4v - 3,5Ah Ni-mh	101x 52,26x 75,48	<b>M3862</b>
--	--------------------	-------------------	--------------



<b>ECG Heartscreen 80G, P-0466</b>	6v - 1,9Ah Ni-mh	214,23x 23,57	<b>M3956</b>
------------------------------------	------------------	---------------	--------------



<b>INOGEN</b>			
<b>Concentrateur Oxygène Inogen G3, BA300</b>	14,4v - 5,8Ah Li-ion	222x 78x 35	<b>M3960</b>



8 Cellules

<b>Concentrateur Oxygène Inogen G3, BA316</b>	14,4v - 5,8Ah Li-ion	222x 78x 56	<b>M3959</b>
---	----------------------	-------------	--------------



16 Cellules

<b>Concentrateur Oxygène Inogen G4, BA408</b>	14,4v - 6,5Ah Li-ion		<b>M3978</b>
---	----------------------	--	--------------



8 Cellules

<b>Concentrateur Oxygène Inogen G4, BA400</b>	14,4v - 3,5Ah Li-ion		<b>M3980</b>
---	----------------------	--	--------------



4 Cellules

<b>Concentrateur Oxygène Inogen G5, BA-516</b>	14,4v - 6,6Ah Li-ion		<b>M3981</b>
--	----------------------	--	--------------



16 Cellules

**INVACARE**

**Lève -malade Robin, 1493139**

24v - 2,0Ah Ni-mh

178x 62x 35

**M3953**



**Concentrateur d' Oxygène XPO2, 152284XPO112**

Li-ion

**M3967**



**Propulseur de Fauteuil, 1565639**

36v - 6,0Ah Li-ion

**M3966**



**Fauteuil TDX SP2, G50, Topan, X-Plore  
Quantum R4000, Storm 3, storm 4, Vertic**

12v - 80Ah Plomb

259x 168x 212,50

**REC80-12i**



Insert M6

**Fauteuil Typhon, Power 9000, Dragon Junior  
Dragon, Kite AA2, FDX**

12v - 55Ah Plomb

229x 138x 205

**YPC55-12**



Insert M6

**Fauteuil Spectra Confort, Bora, Tiger, Mirage  
Fauteuil Twister Junior, Fox, Scooter Orion**

12v - 50Ah Plomb

199x 166x 171

**WP50-12NE**



Insert M6

**Fauteuil Spectra Blitz, Pronto M41/M51, Scooter Leo  
Fauteuil FW Junior, Action Narrow, P9000XDT**

12v - 36Ah Plomb

196x 130x 169

**REC36-12i**



Insert M6

**INVACARE**

**Fauteuil Cruiser Kiddy**

12v - 26Ah Plomb

166x 175x 125

**WP26-12NE**



**Scooter Lynx, Colibri**

12v - 14Ah Plomb

151x 98x 97,50

**WP14-12SE**



**Verticalisateur Reliant 360, Lève Personne Birdy**

12v - 2,9Ah Plomb

79x 56x 107

**WP2,9-12T**



**INVIVO**

**Moniteur Invivo 9064, Precess 3160, 9030, Blue Expression MR200, MR400, 9898033169491**

14,8v - 5,0Ah Li-ion

160x 110.20x 32.20

**M3964C**



**Moniteur Essential Invivo, 989803171671 Additionnelle**

11,1v - 2,2Ah Li-Poly

**M3973**



**Moniteur Invivo Essential, Precess, Precess Blue Expression, MR200, 989803152881, 9065**

3,7v - 700mAh Li-ion

66,7x 42,4x 77

**M6480C**



**Moniteur Compact OmniTrack 3150**

12v - 7,2Ah Plomb

151x 65x 97,5

**WP7,2-12**



**Iris ST4EX, 2010-0014**



**IRIS**

3,7v - 1,0Ah Li-ion

52,93x 32,52x 7,61

**M3961**



**IVAC Voir ALARIS ( voir Pages 7 à 10 )**

**JADAK**

**Spectroradiomètre PR-655, PR-670, PR-680, PR-680L**

3,7v - 3,3Ah Li-ion

71.10x 56.60x 25.10

**M5674**



**JAEGER**

**Moniteur Apnoscreen**

6v - 3,0Ah Ni-cd

131x 55x 31

**M4401**



**JMS**

**Pousse-Seringue de nutrition entérale SP-500,7N-1200SCK**

8,4v - 3,0Ah Ni-mh

90x 43,14x 42,96

**M4503**



**Pompe à Perfusion OT-701, 9N-1200SCK**

10,8v - 3,0Ah Ni-mh

130,64x 67,48x 22,69

**M4502**



**JOHNSON - JOHNSON**

**Tensiomètre Automatique**

12v - 2,1Ah Plomb

180x 60x 23

**BPS1223**



**KALAMED**

**Moniteur KMO100**

14,8v - 2,2Ah Li-ion

**M4505**



**KAWÉ**

**Ophthalmoscope 28970, 12.80120.742, 12.80120.722** 3,5v - 700mAh Ni-mh 55x 23 **M4702**



**Ophthalmoscope 28966, 12.80220.722** 3,5v - 2,2Ah Li-ion 108x 24,6 **M4703**  
**poignées de charge C, MedCharge 4000**



**Ophthalmoscope 28965, 12.80110.722, MedCharge 4000** 2,5v - 3,0Ah Ni-mh **M4700**



**Laryngoscope 12.80120.712, poignées de charge AA** 3,5v - 750mAh Ni-mh 103,40x 14,60 **M4704**



**Laryngoscope 12.80110.712, 28960, poignées de charge AA** 2,5v - 1,6Ah Ni-mh **M4701**



**KEELER**

**Lampe Portable EP59-47130** 7,5v - 1,8Ah Li-ion **M4596**

















**Ophthalmoscope Indirect 1919-P-1013** 7,4v - 1,8Ah Li-ion 150,60x 22,60x 45,11 **M4603**



**Vantage Plus Slimline 1919-P-5063** 7,4v - 850mAh Li-ion 74x 41x 20,50 **M4599**





<b>KEELER</b>			
<i>Casque 291980, EP39-22079, 1202-P-6229</i>	7,2v - 2,5Ah Ni-mh	50,50x 33,50x 50,80	<b>M4598</b>
			
<i>Casque Ophtalmo 1919-P-5063</i>	6v - 1,9Ah Ni-cd		<b>M4595</b>
			
<i>Ophtalmoscope slimline, EP39-18918</i>	3,75v - 2,2Ah Li-ion	96x 21,40	<b>M4601</b>
			
<i>Ophtalmoscope Vista, 1919-P-7069</i>	3,6v - 750mAh Ni-cd	81x 26	<b>M4600</b>
			
<i>Ophtalmoscope Vista 200, Medic Lux, 1919-P-5020</i>	3,6v - 750mAh Ni-cd	72x 26	<b>M8853</b>
			
<b>KENDALL Voir Covidien / Kendall Page 49 à 52</b>			
<b>KENZ CARDICO</b>			
<i>Cardico ECG-107</i>	21,6v - 1,0Ah Ni-cd		<b>M4617</b>
			
<i>Cardiotocographe Cardico 1210, Cardico 1211</i>	12v - 3,5Ah Ni-mh	85,20x 68,70x 34,20	<b>M4611</b>
			
<i>Cardico ECG-601</i>	12v - 2,0Ah Ni-mh	144,50x 52,40x 14,60	<b>M4614</b>
			

<b>KENZ CARDICO</b>			
<b>Cardiotocographe Cardico 1207, 302</b>	12v - 2,0Ah Ni-mh	85x 43x 34	<b>M4606</b>
			
<b>Cardico ECG-108</b>	12v - 1,2Ah Ni-mh	71x 43x 28,60	<b>M4608</b>
			
<b>KERN</b>			
<b>Balance NDE-A02</b>	9,6v - 2,0Ah Ni-mh	90x 20x 90	<b>M4631</b>
			
<b>Chaise de Pesée MPD250</b>	7,2v - 2,0Ah Ni-mh	150x 29,20x 151	<b>M4612</b>
			
<b>Fauteuil pèse-personne MCC250 MCC250K100M, KSB MBC-A08</b>	7,2v - 2,0Ah Ni-mh	150x 29,20x 151	<b>M4629</b>
			
<b>Fauteuil pèse-personne MCB300K, MCC300K100M</b>	7,2v - 2,2Ah Ni-mh	44,16x 29x 51	<b>M4613</b>
			
<b>KINETIC ( KCI )</b>			
<b>Unité de Thérapie Activac 414003</b>	10,8v - 2,6Ah Li-ion	54x 65x 18	<b>M4633</b>
			
<b>KIRSCH</b>			
<b>Réfrigérateur Banque de Sang BL520</b>	12v - 2,2Ah Plomb	178x 34x 64	<b>WP2,2-12</b>
			

**KIRSCH**

**Réfrigérateur MED-100, MED520**

6v - 4,5Ah Plomb

70x 47x 105,5

**WP4,5-6**



**KONTRON - ROCHE**

**Moniteur Vitalogik 4500**

14,8v - 5,2Ah Li-ion

146,90x 68,75x 18,60

**M4963**



**Sauvegarde Moniteur Vitalmon 5V80B-CLG**

6v - 80mAh Ni-mh

31,85x 15,5

**5V80H2**



1 Picot + : 1 Picot -

**Analyseur de Mesure CoaguChek Pro II, 06869904 001**

3,7v - 1,8Ah Li-ion

52.50x 38.60x 12.60

**M4947**



**Pompe Balloon K2000**

12v - 26Ah Plomb

166x 175x 125

**WP26-12**



**Pompe à Contrepulsion**

12v - 18Ah Plomb

181x 76x 67

**WP18-12SHR**



**Moniteur Micromon105, 205, 7141, 7142, 7640**

12v - 7,2Ah Plomb

151x 65x 95

**WP7,2-12**



**Moniteur Trakmon 7220**

12v - 5,0Ah Plomb

90x 70x 106

**WP5-12**



<b>KONTRON - ROCHE</b>			
<b>Défibrillateur 7501, Micro Gaz 7650</b>	12v - 2,2Ah Plomb	178x 34x 64	<b>WP2,2-12</b>



<b>Moniteur LM8037</b>	6v - 4,5Ah Plomb	70x 47x 105,5	<b>WP4,5-6</b>
------------------------	------------------	---------------	----------------



<b>Oxymètre de Pouls 7840, 7845</b>	6v - 1,0Ah Plomb	51x 42x 55	<b>MP1-6</b>
-------------------------------------	------------------	------------	--------------



### KRAZBULLER

<b>Fetasaver Doppler 2000, 1er pillier</b>	16,8v - 600mAh Ni-mh	140x 25x 34	<b>M4952</b>
--	----------------------	-------------	--------------



<b>Fetasaver Doppler 2000, 2ème pillier</b>	16,8v - 600mAh Ni-mh	70x 25x 34	<b>M4953</b>
---	----------------------	------------	--------------



### L3 MEDICAL

<b>Testeur de Respirateur LibertyCheck L3, 616-0206</b>	3,7v - 750mAh Li-ion		<b>M5020</b>
---	----------------------	--	--------------



### LABNET

<b>Pipette Biopette Single, P3600L-BAT-1</b>	3,7v - 800mAh Li-ion	43,6x 36,5x 6	<b>M4958</b>
--	----------------------	---------------	--------------



<b>Pipette Biopette Plus 100, 1000ml, P3942-1000</b>	3,7v - 800mAh Li-ion	39,3x 35,4x 6	<b>M4959</b>
--	----------------------	---------------	--------------



**LADD MEDICAL**

**Moniteur de Pression J3000**

6v - 4,5Ah Plomb

70x 47x 105,5

**WP4,5-6**



**Moniteur de Pression J7000**

6v - 1,2Ah Plomb

97x 25x 52

**WP1,2-6**



**LAERDAL ( voir HP Pages 102 à 104 - PHILIPS 163 à 169 )**

**Défibrillateur Hearstart MRX, M3588A**

14,4v - 6,0Ah Li-ion

78x 48x 168

**M5055C**



**Simulateur patient SimMan 3G 012  
410-12250, 56653 908 013**

14,4v - 5,2Ah Li-ion

**M5042**



**Défibrillateur Hearstream FR1, BT1  
940010XX, 940020XX, 940030XX**

18v - 1,4Ah Lithium

127x 28x 45

**M5054**



Non rechargeable

**Pompe de Mucosité LCS4, 886113**

12v - 1,6Ah Ni-mh

75x 50x 35

**M5056**



**Pompe de Mucosité LSU, 780800**

12v - 2,0Ah Ni-mh

180x 23x 60

**M5059**



**Pompe de Mucosité 880020, 884301, 7305P-413**

12v - 2,5Ah Plomb

100x 67x 60

**M5058**



**Pompe de Mucosité STRY5, 790009, 790010  
790012, 79001, 790017, 79125**

2x 6v - 1,7Ah Ni-cd

60x 58x 50

**M5051**



**Défibrillateur Hearstart 1000**

12v - 7,2Ah Plomb

151x 65x 95

**WP7,2-12**



**Défibrillateur Hearstart 780000, 780010, 7800200  
780400, LSU4000, L, XTL, M5500B, M5516A**

12v - 2,1Ah Plomb

180x 60x 23

**BPS1223**

**Défibrillateur M3535A, M3536A, M3500B, M3516A  
Moniteur de Transport Omnica V24**



**Moniteur A3, M3928A**

6v - 8,0Ah Plomb

139,2x 51,1x 101,6

**0859-0012**



**Pompe de Mucosité LPSU, 770700**

6v - 3,0Ah Plomb

134x 34x 60

**WP3-6**



**Capteur Foetal Cardiotico Viridia 50XML**

3v - 850mAh Lithium

25x 14,5

**M5061**



2 Picot + : 1 Picot -

**Batterie Moniteur Arrhythmia 1000E, 23130003**

2v - 2,5Ah Plomb

73x 44,5

**0810-0004**



**Dynamomètre Lafayette** **LAFAYETTE** 3,7v - 700mAh Li-ion 40x 31x 5,9 **M5021**



**Aspirateur de Mucosité** **LAMIDEY** 12v - 4,5Ah Ni-cd 165x 66x 60 **M4969**

**Moniteur Patient Star 50** **LARSEN & TOURBO** 12v - 2,1Ah Plomb 180x 60x 23 **BPS1223**



**Moniteur Multiparamètres Planet 50N** 12v - 1,2Ah Plomb 97x 43x 53 **WP1,2-12**



**Analyseur Lasair 3** **LASAIR** 14,4v - 6,6Ah Li-ion 167,5x 107,3x 21,7 **M4980**



**Fitness Latitude PRO1000, 230, REX7000, RST7000** **LIFE FITNESS** 12v - 1,2Ah Plomb 97x 43x 53 **WP1,2-12**



**Ergomètre Life Cycle** 4v - 2,5Ah Plomb 79,50x 45x 69,90 **0819-0010**



**Fitness 90S, 90X, 91X, 93C, 95Li, 95Xi** 6v - 2,5Ah Plomb 115,80x 46x 69,90 **0859-0012**



**LIFE SCIENCE**

**Moniteur LS5, Défibrillateur VPD261**

12v - 7,2Ah Plomb

151x 65x 95

**WP7,2-12**



**Moniteur LS14, LS24, Défibrillateur LS285**

12v - 2,2Ah Plomb

178x 34x 64

**WP2,2-12**



**Moniteur Digital LS1**

1,2v - 2,6Ah Ni-mh

50,50x 14,50

**AA2600V**



**LIFE-POINT**

**Défibrillateur AED PRO**

12v - 4,5Ah Lithium

151x 65x 97,5

**M5305**



**LIFECARE**

**Ventilateur de Transport PLV100**

6v - 2,5Ah Plomb

99x 30x 60

**M5301**



**Ventilateur de Transport PLV100 ( STICK )**

6v - 2,5Ah Plomb

180x 33

**M5302**



**Oxymètre de Pouls OX100, 710508AZ**

6v - 1,2Ah Plomb

97x 25x 52

**WP1,2-6**



**LIFESCAN**

**Moniteur de Glucose One Touche I, II**

6v - 500mah Alcaline

35,6x 9,2x 34

**7K67-J**





**Likamed Novo X550**



**LIKAMED**

6v - 1,2Ah Plomb

97x 25x 52

**WP1,2-6**



**FASTON**  
4.8mm

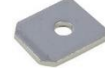

**LIKO ( voir Hill Rom Pages 104 à 106 )**

**Lève-malade Golvo 7007, 7000es, Sabina**



12v - 5,0Ah Plomb

90x 70x 106

**WP5-12**



**FASTON**  
4.8mm

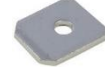

**Lève-malade Likorall 240,242,243,250, Multirall 200**



12v - 2,6Ah Plomb

178x 34x 61

**BPS1226**

**FASTON**  
4.8mm



**LINAK**

**Lève-personne Jumbo, Careline Medline  
J1-BA-001, BAJ1, BAJ2**



24v - 2,9Ah Plomb

240x 115x 60

**M5310**



**Lève-malade Deskline BA001, CBD6S, Homeline CBH**



24v - 2,2Ah Li-ion

210x 76x 38

**M5311**



**Lève-malade Liko, Linak BAL20001-02  
Golvo 8000, 8008, 2006107**



24v - 2,5Ah Ni-mh

175x 50x 32

**M3605**



Connecteur 4 Fils

**Lève-malade Liko Viking M**



24v - 2,5Ah Ni-mh

175x 50x 32

**M3604**



Connecteur 2 Fils

LINAK			
<b>Boîtiers de commande CA30, CA40, CO61, BA19</b>	24v - 1,2Ah Plomb	129x 188x 63,50	<b>M3741</b>
			
LINET			
<b>Lève-malade Intercare</b>	12v - 2,9Ah Plomb	79x 56x 107	<b>WP2,9-12T</b>
		<b>FASTON 4.8mm</b> 	
<b>Likamed Novo X550</b>	6v - 1,2Ah Plomb	97x 25x 52	<b>WP1,2-6</b>
		<b>FASTON 4.8mm</b> 	
LINET			
<b>Lit Elegenza 8214-3040C</b>	24v - 1,2Ah Plomb	130x 110x 37	<b>M5312</b>
			
LINVATEC			
<b>Machine Chirurgical PRO 3520</b>	12v - 1,1Ah Ni-mh	74x 52x 48	<b>M5316</b>
		<i>Reconditionnement</i>	
<b>Machine Chirurgical PRO 3115</b>	9,6v - 2,0Ah Ni-mh	67x 65x 33	<b>M5315</b>
		<i>Reconditionnement</i>	
<b>Arthroscope</b>	6v - 3,0Ah Plomb	134x 34x 60	<b>WP3-6</b>
		<b>FASTON 4.8mm</b> 	
LIONVILLE SYSTEMS			
<b>Chariot de Médicament MC21</b>	12v - 7,2Ah Plomb	151x 65x 95	<b>WP7,2-12</b>
		<b>FASTON 4.8mm</b> 	

**LIONVILLE SYSTEMS**

**Chariot de Médicament 624-D, 818-D, Classic 600**

12v - 5,0Ah Plomb

90x 70x 106

**WP5-12**



**Chariot de Médicament 400, 600, 800**

6v - 7,0Ah Plomb

151x 34x 94

**WP7-6**



**Brancard Marina**

2X 12v - 7,2Ah Plomb

151x 65x 95

**WP7,2-12**



**LUCAS-GRAYSON**

**Audiomètre GSI 37**

7,2v - 500mAh Ni-mh

51,65x 34,8x 17,4

**M3493**



**LUMISCOPE**

**Astrographe 3**

12v - 2,2Ah Plomb

178x 34x 64

**WP2,2-12**



**Pression Artérielle Numérique**

1,2v - 3,0Ah Ni-mh

25,4x 49,5

**C3000V**



**LUNEAU**

**Rétinoscope Série 3, KF, RF-1211716318**

7,2v - 2,6Ah Li-ion

72x 38x 20

**M6850X**



**Imprimante Rétinomax Série 1, 2, V208**

6v - 2,1Ah Ni-mh

89x 46x 23

**M6850**



**LJUNBERG & KOGEL**

**Soudeuse de Poche à Sang CR6PS, 170-2040, CR6**

24v - 1,7Ah Ni-mh

168,30x 69,10x 34

**M5304**



**MANGAR HEALT**

**Compresseur d'air basse pression Airflo 24**

24v - 2,2Ah Ni-mh

105.20x 75.80x 33.50

**M5307**

**CD0312,CD0315**



**Compresseur d'air basse pression Airflo 12**

12v - 2,0Ah Ni-mh

74.60x 51.80x 33

**M5308**

**CD0313**

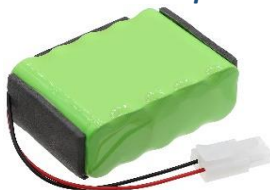

**MAQUET voir Getinge**

**Système de Table d'opération Magnus 02270231  
100975AO, 1180.64B0, 1180.65B0, 1180.65B1**

43,2v - 2,55Ah Li-ion

230x 73x 30

**M7654**



**Table 702-755, ALM -702755**

24v - 5,0Ah Ni-cd

163.50x 131x 61

**M7656**



**02270353, 0227-0353, 0227040023**

22,2v - 8,8Ah Li-ion

240x 138x 20,50

**M7658**



**Table Alphamaquet 1150, Betamaquet 1150.01C1  
2270185**

12v - 8,0Ah Plomb  
( 4 Batteries )

300x 90x 45

**M5353**



**MAQUET voir Getinge**

**Ventilateur de réanimation Servo i, Servo S, E407E  
6487180**

12v - 3,8Ah Ni-mh

152x 90x 21

**M5350**



**Sauvegarde Table Equinox 5090**

12v - 1,3Ah Ni-cd

90x 48x 21

**M5351**



**Aspirateur de Sécrétions Medap Venta Multi care 16**

11,1v - 2,25Ah Li-ion

57x 65x 19

**M5352**



**Télécommande de Table d'opération D7550**

10,8v - 700mAh Ni-mh

94x 45x 10

**M7651**



**HL20**

12v - 33Ah Plomb  
Long Life

197x 131x 159

**WPL34-12N**



**Respirateur Kion, Scialytique XTEN**

12v - 26Ah Plomb

166x 175x 125

**WP26-12**



**Batterie Secours Energix**

12v - 24Ah Plomb  
Long Life

166x 175x 125

**WPL26-12NE**



**Table D'opération 1150, Betastar 1131.12, Magnus  
Alphastar 1132, Alphamaxx 1133, Universis 6090**

12v - 18Ah Plomb

181x 76x 67

**WP18-12SHR**



**MAQUET voir Geringe**

**Table D'opération 802B, 4020, Equinox 5090, 1131.02**  
**Généralis 7002, TAB700, TAB702, Pilier 992V**

12v - 12Ah Plomb

151x 98x 94

**WP12-12**



**Table D'opération 1140, Pilier de Table 115002**

12v - 7,2Ah Plomb

151x 65x 95

**WP7,2-12**



**Table 115001**

6v - 12Ah Plomb

151x 50x 97,50

**NP12-6**



**Ventilateur Flow-i, 6680640**

12v - 38Ah Plomb

206x 250x 97

**SBS40**



**MARC HORN**

**Lève-malade ESMH01001-00409**

12v - 5,0Ah Plomb

90x 70x 106

**WP5-12**



**MASIMO**

**Moniteur SEDLine, 5139-0004**

11,1v - 2,6Ah Li-ion

55,50x 69,16x 21

**M5439**



**Monitoring Platform Root, RDS7, 23893**

11,1v - 5,2Ah Li-ion

110x 70x 18.50

**M5447**



**Oxymètre de Pouls Radical 7, Color Screen 14282**

4,8v - 2,0Ah Ni-mh

55x 50x 14

**M5441**



**MASIMO**

**Oxymètre de Pouls 23794, 25950, Radical 7, 9500**

3,7v - 3,75Ah Ni-mh

47x 53x 14

**M5446**



**Oxymètre de Pouls RAD-97, 99013**

3,7v - 4,5Ah Li-Po

55,8x 12x 53,4

**M5445**



**Oxymètre de Pouls RAD-9, Q400**

12v - 2,2Ah Plomb

178x 34x 64

**WP2,2-12**



**Oxymètre de Pouls Radical 8, 13454**

6v - 1,2Ah Plomb

97x 25x 52

**WP1,2-6**



**MC GRATH**

**Vidéolaryngoscope McGRATH, MAC 340-000-000**

3,6v - 2,6Ah Lithium

83,1x 27,7x 19,2

**M5451**



**MCM voir Fresenius - Vial Pages 78 à 81**

**MEDELA**

**Pompe à vide faible Vario 8, Vario 18**

12v - 2,1Ah Ni-mh

83x 50x 34

**M5521**

919.0012



**Pompe d'aspiration des voies respiratoires Clario**

12v - 2,1Ah Ni-mh

83x 49x 40

**M5522**

600.0806



MEDELA			
<p><b>Tire-lait électrique Freestyle Breast 101034761, 67060 919.7010</b></p> 	<p>7,4v - 3,4Ah Li-ion</p> 	<p>70x 40.10x 21</p>	<p><b>M5525</b></p>
LONG			
<p><b>Aspirateur de MucoSité Vario</b></p> 	<p>12v - 2,2Ah Plomb</p> 	<p>178x 34x 64</p> <p><b>FASTON 4.8mm</b></p> 	<p><b>WP2,2-12</b></p>
<p><b>Tire-lait électrique Symphonie</b></p> 	<p>6v - 1,2Ah Plomb</p> 	<p>97x 25x 52</p> <p><b>FASTON 4.8mm</b></p> 	<p><b>WP1,2-6</b></p>
MEDFUSION			
<p><b>Pompe de Pulvérisation 2500, 3010, 3010A, 3500</b></p> 	<p>7,2v - 2,1Ah Ni-mh</p> 	<p>98x 50x 17</p>	<p><b>M5523</b></p>
<p><b>Pompe de Pulvérisation 2001, 2010</b></p> 	<p>7,2v - 1,8Ah Ni-cd</p> 	<p>134x 42,5x 23</p>	<p><b>M5530</b></p>
MEDIANA			
<p><b>Défibrillateur Hearton A15, M6056</b></p> 	<p>15v - 4,2Ah Lithium</p> 	<p>246x 93x 58</p> <p><u>Non Rechargeable</u></p>	<p><b>M5722</b></p>
<p><b>Défibrillateur Hearton A10, M6031-O</b></p> 	<p>15v - 4,2Ah Lithium</p> 	<p>238x 74,50x 26,2</p> <p><u>Non Rechargeable</u></p>	<p><b>M5721</b></p>
<p><b>Défibrillateur D500, M0058-O</b></p> 	<p>14,4v - 5,2Ah Li-ion</p> 	<p></p>	<p><b>M5738</b></p>



**MEDIANA**

**Oxymètre de Pouls Mediana N5600, YN1000, M6005-O** 12v - 3,8Ah Ni-mh 84x 34x 65 **M5700P**



**Moniteur YM6000** 12v - 3,8Ah Ni-mh 150x 90x 20 **M3817**

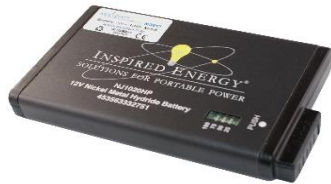

**Défibrillateur Hearton T15** 10,8v - 2,2Ah Li-ion **M5701**



**Oxymètre de Pouls N560, Oximat Plus, M6008-O** 9,6v - 3,8Ah Ni-mh 72x 55x 52 **M5726**



**Moniteur SmartSigns Lite Plus, YM100, YM1000, M6021-O** 8,4v - 7,6Ah Ni-mh 84x 68x 45 **M5531B**



**Moniteur SL600, M6007-O** 6v - 4,5Ah Plomb 70x 47x 105,5 **WP4,5-6**



**MEDICAL BODYGUARD**

**Pompe à Perfusion Ambulatoire 323, 130-050X** 7,2v - 1,7Ah Li-ion 76.65x 63.36x 13.74 **M5724**

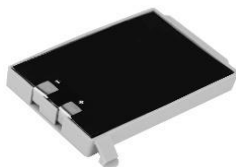

**MEDICAL ECONET**

**Défibrillateur ME-PAD O, 31.10-4301B** 12v - 4,2Ah Li-ion 166x 61,6x 35,3 **M5533Z**



**MEDICAL ECONET**

**Électrocardiographe de repos Cardio M, Cardio M+** 12v - 3,4Ah Ni-mh 140x 27,8x 51,1 **M5533X**



**Moniteur Compact 5, 21.10.5515** 12v - 2,2Ah Ni-mh 145x 15x 49 **M5533F**



**Moniteur Compact 2** 11,1v - 2,6Ah Li-ion 55x 66x 20 **M9918**



**Moniteur Compact 9, 21.10-6001** 10,8v - 4,3Ah Li-ion 110x 18,6x 66 **M5602**



**Moniteur Compact 5, Compact 7, 80.10.5521** 10,8v - 4,4Ah Li-ion 109,7x 18,50x 66,2 **M5533I**



**Moniteur Compact 5, Compact XL, Compact E 21.10.5705** 10,8v - 2,6Ah Li-ion 55x 66x 20 **M5533Y**



**Oxymètre de Pouls Portatif Palm Care Pro, 80.50-2301** 3,7v - 2,2Ah Li-ion 50x 36x 11,5 **M5533**



**Oxymètre de Pouls Portatif Palm Care Plus, 41.50-2260** 3,7v - 1,13Ah Li-ion 52x 34x 8 **M5533P**



**MEDCAPTAIN**

**Pousse-Seringue MP30, MP60, SYS-6010**  
144457, 654255

11,1v - 1,5Ah Li-ion 58,40x 42,50x 16,36

**M5551**

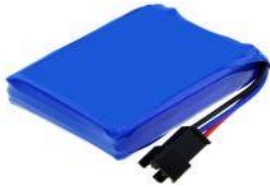

**MEDCHOICE**

**Moniteur Signes Vitaux MMED6000DP-M7**

12v - 2,0Ah Ni-mh 183.40x 70.80x 24.50

**M5510**



**MEDIAID**

**Oxymètre de Pouls 31610, Modèle 30, POX-10-34, IPX1**

7,4v - 800mAh Li-ion 67.28x 52.20x 63.08

**M5695**



**MEDICOREP**

**Pousse-Seringue Vega 2B**

12v - 3,3Ah Plomb

134x 67x 60

**WP3,3-12**



**Pousse-Seringue Vega 1B**

6v - 2,0Ah Plomb

75x 53x 51

**MP2-6**



**multipower**



**MEDIGATE**

**ECG MECA812**

14,4v - 3,8Ah Ni-mh

**M5537**



**MEDIPREMA**

**Couveuse Isis, Table TR4016, Matelas Calibed, TR4016**

12v - 150mAh Ni-cd

73,50x 20x 31

**M5535**



**MEDIPREMA**

**Berceau de Photothérapie 360, 6VRE1/3AA**

7,2v - 150mAh Ni-cd

46x 31,5x 21

**M5598**



**Incubateur de transport pour nouveau-né Nite 5020**

12v - 7,2Ah Plomb

151x 65x 95

**WP7,2-12**



**Incubateur de transport pour nouveau-né Nite 5020**

12v - 3,3Ah Plomb

134x 67x 64

**WP3,3-12**



**MEDRAD**

**Moniteur Veris MR Vital Signs 9500, 3007835**

12v - 22Ah Plomb

181x 75x 167

**WP22-12NE**



**MEDSONIC**

**Spiromètre MSCPR-1A, B0402095**

11,1v - 3,4Ah Li-ion

68,50x 55,30x 22

**M5543**



**MEDTRAD**

**Fauteuil Celebrity DX**

12v - 50Ah Plomb

199x 166x 171

**WP50-12NE**



**Fauteuil Literider**

12v - 22Ah Plomb

181x 76x 167

**WP22-12NE**



**MEDTRAD**

**Fauteuil Buzzaround**



12v - 14Ah Plomb

151x 98x 97,50

**WP14-12SE**



**MEDTRONIC** voir Covidien Pages 49 à 55

**MEKICS**

**Ventilateur portable MTV1000**



10,8v - 5,2Ah Li-ion

110x 69x 19

**M5615**



**Moniteur**

12v - 2,2Ah Plomb

178x 34x 64

**WP2,2-12**



**MELA**

**Défibrillateur Melacard Control S, RS**



12v - 1,3Ah Ni-cd

110x 84x 22

**M5546**



**Défibrillateur Melacard Econ B**



12v - 1,3Ah Ni-cd

110x 44x 42

**M5547**



**MENNEN**

**Moniteur Patient Vitalogik 6000, 101-120-026**



14,8v - 5,2Ah Li-ion

146,90x 68,75x 18,60

**M5552**



**MERCK**

**Préleveur D'Air MAS 100, MAS-AC-7009**



10,8v - 2,15Ah Ni-mh

50x 50x 46

**M5556**



**MEYRA**

**Fauteuil Fre Ichair MC2**

12v - 80Ah Plomb

259x 168x 212,50

**REC80-12i**



**Fauteuil Electrique Smart 206864200**

12v - 50Ah Plomb

197x 165x 175

**WP50-12NE**



**MGVG - DORING - SCHIWA**

**Perfusion Combimat IP81, IP82, Schiwamatic 3000, 7000**

12v - 2,0Ah Ni-cd

130x 52x 49

**M7152**



**Pompe à Perfusion Combimat IP81, IP82**

12v - 600mAh Ni-cd

74x 54x 34

**M5555**



**Pompe à Perfusion Combimat Long CS02,CS03, C07**

9,6v - 1,2Ah Ni-cd

178x 50x 30

**M5560**



**Pompe à Perfusion Combimat 2000**

7,2v - 2,0Ah Ni-cd

80x 56x 54

**M5554**



**Pompe à Perfusion Combimat 2000, IP85 (1+2), IP83-2**

7,2v - 1,3Ah Ni-cd

72x 51x 48

**M5553**



**Combimat IP83, IP85, Schiwamatic 7000, 9000**

6v - 2,0Ah Ni-cd

81x 52x 54

**M5550**



**MICROLAB**

**Spiromètre MK8, MKB, 292099, BAT1038**

8,4v - 1,1Ah Ni-mh

100x 45x 17

**M5562**



**Microlab 3500, MK4, 69100700, MLA5900**

7,2v - 600mAh Ni-cd

100x 30x 25

**M5566**



Connecteurs 3 Fils

**Spiromètre Microlab 3300, ML2000, MLA 4303**

7,2v - 600mAh Ni-cd

100x 30x 17

**M5565**



Connecteurs 2 Fils

**Spiromètre Microlab MK6, BAT5014, MIM-050-14**

7,2v - 1,1Ah Ni-mh

97x 29x 25

**M5561**



**Spiromètre Microlab MK3, 69100503**

7,2v - 700mAh Ni-cd

**M5567**



Connecteurs Rouge

**MICROTAC**

**Stimulateur Musculaire Infinity SA9800**

4,8v - 700mAh Ni-mh

45x 41,60x 12

**M5576**



**MINDRAY - DATASCOPE**

**Défibrillateur D6 Platinum,115-049326-00,LI24I004A**

15,1v - 5,6Ah Li-ion

175x 64x 47

**M2036**



**Défibrillateur BeneHeart D6,0651-30-77120  
LI34I001A**

14,8v - 4,5Ah Li-ion

175x 65x 47

**M2006**



**MINDRAY - DATASCOPE**

**Défibrillateur BeneHeart D6,0651-30-77120**  
**LI34I001A**

14,8v - 6,6Ah Li-ion 175x 65x 47

**M2020**



**Défibrillateur D3 Platinum,115-049328-00,LI24I005A**

14,4v - 5,6Ah Li-ion 176x 74x 30

**M2037**



**Défibrillateur BeneHeart D3, 115-7858-00**  
**LI24I001A**

14,8v - 5,2Ah Li-ion 178x 74x 30

**M2019**



**Echographe DC-70 X-Insight,**  
**115-051584-00**

14,8v - 3,0Ah Li-ion

**M2038**



**Echographe TE7, M9, FRU, 115-023405-00**  
**LI24I002A**

14,8v - 5,8Ah Li-ion 156x 78x 22  
**2 Batteries**

**M2027**



**Respirateur Artificiel SV300, SV350, 115-025022-00**  
**LI24I002A**

14,8v - 5,8Ah Li-ion 157x 78x 22

**M2487**



**Electrocardiogram DECG-03A, MEC3,M002-10-69959**

14,4v - 2,6Ah Li-ion 74x 19x 70

**M2456**



**Défibrillateur C1, C2, 115-065054-00, 115-065655-00**  
**LM34S002A**

12v - 4,2Ah Lithium 157.80x 61.90x 24  
**Non Rechargeable**

**M2046**





**MINDRAY - DATASCOPE**

**Défibrillateur BeneHeart D1, 115-026737-00**

12v - 4,2Ah Li-ion

177x 75x 30,3

**M2014**



**LM34S001A**

**Non Rechargeable**



**Moniteur UMEC 10,12, 115-037896-00,022-000273-00**

11,1v - 5,2Ah Li-ion

109,82x 68,55x 18,50

**M2026**



**LI23I005A**



**Accus Samsung**

**Système d'échographie M5, M7, 2108-30-366176**

2x 11,1v - 4,4Ah Li-ion

156x 51x 33

**M2010**



**LI23I001A**

**Lots de 2 Batteries**



**Moniteur VS-800, PM7000, PM8000, PM9000**

11,1v - 5,2Ah Li-ion

181x 23x 60

**M2015C**

**IPM-9800, MEC-1200VET,23S001A,0146-00-0069, M05-010001-06**



**Accus Samsung**



**Moniteur VS-800, PM-8000, PM9000, MEC-1200VET**

11,1v - 4,4Ah Li-ion

180x 60x 22

**M2005C**



**0146-00-0099**



**Moniteur Accutor+, V, Trio, Spectrum, IPM9800  
Wato 20, 30, 35, Old Wato 55, 65, 115-018015-00**

11v - 4,4Ah Li-ion

180x 60x 22

**M2002**



**LI23S001A**



**Benevision N19, N22, SV600, SV800, 115-034132-00**

11,1v - 5,6Ah Li-ion

**M2033**



**Système d'échographie DC-80 X-Insight  
115-039637-00, LI23I002A**

11,1v - 4,8Ah Li-ion

**M2032**



**MINDRAY - DATASCOPE**

**Moniteur Beneview T5,T8, iMEC8, IMEC10, IMEC12** 11,1v - 4,5Ah Li-ion 146x 60x 22 **M2004**  
**Benevision N12, N15, N17, R12, VS600, VS900**  
 115-018012-00, M05-010002-06



**LI23S002A**



**Moniteur Beneview T5,T8, iMEC8, IMEC10, IMEC12** 11,1v - 5,2Ah Li-ion 146x 60x 22 **M2004C**  
**Benevision N12, N15, N17, R12, VS600, VS900**  
 115-018012-00, M05-010002-06



**LI23S002A**



**IMEC8,IMEC10,LI31001A,115-01814-00,022-00053-00** 11,1v - 2,6Ah Li-ion 147x 60x 24 **M2035**  
**LI31001A**



**Echographe Numérique DP-10VET, DP-20, DP-30** 11,1v - 4,8Ah Li-ion 136x 71x 22 **M2022**  
 115-011218-00, 0146-00-0091-01, LI23I0021



**Moniteur BeneHeart R3, Umec 8, Umec 10, Umec 12** 11,1v - 2,6Ah Li-ion 69x 55x 18 **M2013**  
 115-037895-00, 022-000122-00, LI13S001A



**Moniteur Patient MEC-1000** 11,1v - 2,6Ah Li-ion 68,56x 55,20x 18,6 **M2029**



**Pompe à Perfusion Benefusion VP5, SP5** 7,4v - 4,8Ah Li-ion 139.5x 47x 24.8 **M2869**



**MINDRAY - DATASCOPE**

<p><b>Moniteur de transport BeneView T1, 115-018016-00</b> LI12I001A</p>	<p>7,4v - 2,3Ah Li-ion</p>	<p>73x 46x 29</p>	<p><b>M2016</b></p>
			
<p><b>Moniteur de transport BeneView T1, 115-018016-00</b> LI12I001A</p>	<p>7,4v - 2,6Ah Li-ion</p>	<p>73x 46x 29</p>	<p><b>M2021</b></p>
	 Accus Samsung		
<p><b>Pousse Seringue BeneFusion SP1, ICR18650-2S</b></p>	<p>7,2v - 2,6Ah Li-ion</p>	<p>66x 36,82x 18,70</p>	<p><b>M2031</b></p>
			
<p><b>Moniteur BeneVision N1, 115-049427-00</b> LI12I003A</p>	<p>7,2v - 2,6Ah Li-ion</p>	<p>68x 36x 18</p>	<p><b>M2828C</b></p>
			
<p><b>Moniteur BeneVision N1, 115-049427-00</b> LI12I003A</p>	<p>7,2v - 2,5Ah Li-ion</p>	<p>68x 36x 18</p>	<p><b>M2828</b></p>
			
<p><b>Pousse Seringue SK500i, SK600i, 115-050225-00</b></p>	<p>7,4v - 1,4Ah Li-Poly</p>	<p>67,60x 34,80x 13,50</p>	<p><b>M2034C</b></p>
			
<p><b>Pompe à Perfusion NVP</b> 115-068528-00</p>	<p>7,2v - 2,6Ah Li-ion</p>		
			<p><b>M5575</b></p>
<p><b>TD60, TMS60, TM80, TMS-6016, 022-000196-00</b> LI21I001B</p>	<p>3,8v - 3,8Ah Li-ion</p>	<p>74,30x 58,10x 15,58</p>	<p><b>M2024</b></p>
			

**MINDRAY - DATASCOPE**

**Oxymètre de pouls PM-60, M05-010004-08**  
LI11S001A

3,7v - 1,8Ah Li-ion

54x 12x 45

**M5570**



**Oxymètre de pouls PM-60, M05-010004-08**  
LI11S001A

3,7v - 1,8Ah Li-ion

54x 12x 45

**M5570C**



**Module Télémétrie BP10, 15-035534-00**  
LI11I001A

3,7v - 1,8Ah Li-ion

57,2x 49,3x 15,3

**M2025**



**Pompe Ballon 90T,95T,97,CS100,CS300,0146-00-0039**

12v - 18Ah Plomb

181x 76x 67

**WP18-12SHR**



**Table D'opération Hybase**

12v - 12Ah Plomb

151x 98x 94

**WP12-12**



**Système d'anesthésie Anestar**

12v - 7,2Ah Plomb

151x 65x 95

**WP7,2-12**



**Moniteur 3000, Accutor 3, Oximètre Accustat+**

12v - 2,2Ah Plomb

178x 34x 64

**WP2,2-12**



**Moniteur Patient PM600**

6v - 1,2Ah Plomb

97x 25x 52

**WP1,2-6**



	<b>MINDRAY - DATASCOPE</b>			
<b>Moniteur VS800, PM800 Express, PM9000</b>	12v - 2,1Ah Plomb	180x 23x 60		<b>BPS1223</b>
<b>Moniteur IPM9800, MEC1000, MEC1200, Pasport 2</b>				
<b>Moniteur Accutor Plus 3, 4, 5, EL, 25L, LT, XG, XL</b>				



	<b>MILLION</b>			
<b>Moniteur Patient ML1200, ML1500</b>	14,8v - 2,6Ah Li-ion	73.20x 68.60x 18.60		<b>M5578</b>



<b>Moniteur Patient ML700, ML1100</b>	14,8v - 2,4Ah Li-ion	74.10x 65.80x 18.20		<b>M5579</b>
---------------------------------------	----------------------	---------------------	--	--------------

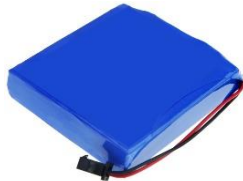

	<b>MINOLTA - VICKERS</b>			
<b>Oxymètre de Pouls Pulsox 7</b>	7,2v - 1,1Ah Ni-cd	89x 55x 19		<b>M5609</b>



<b>Bilirubinomètre JM-101</b>	4,8v - 300mAh Ni-mh	57x 30x 14		<b>M1152</b>
-------------------------------	---------------------	------------	--	--------------



<b>Bilirubinomètre JM-102</b>	4,8v - 800mAh Ni-mh	48x 25x 17		<b>M1154</b>
-------------------------------	---------------------	------------	--	--------------



<b>Bilirubinomètre JM-103</b>	2,4v - 800mAh Ni-mh	45x 22x 10		<b>M1150</b>
-------------------------------	---------------------	------------	--	--------------



<b>MIR</b>			
<b>Spiromètre portable Spirolab II, Spirolab III, 972301</b>	7,2v - 4,5Ah Ni-mh	106,60x 66,6x 18,2	<b>M5616</b>
			
<b>Spiromètre portable Spirodoc, Spirobank II Smart, Basic 970085</b>	3,7v - 1,15Ah Li-ion	53x 34x 5,6	<b>M5617</b>
			
<b>MOLIFT - ETAC - PRAXIS</b>			
<b>Power Pac 1341000, Mover 205, Mover 300, Partner 255</b>	26,4v - 3,0Ah Ni-mh	222x 80x 60	<b>M5627</b>
			
<b>Rail plafond Nomade, R205, R300, HI-TRAC AIR 2510023, Molift Power Pac 1221115</b>	26,4v - 3,0Ah Ni-cd	135x 80x 55	<b>M5626</b>
			
<b>Lève-personnes mobile Mover 180, Smart 150 Transfers Quick Raiser 1 et 2, Swing Praxis, 541000</b>	14,4v - 2,6Ah Ni-mh	222,5x 73,8x 42,5	<b>M5611</b>
			
<b>Lève Malade Actuator</b>	12v - 18Ah Plomb	181x 76x 67	<b>WP18-12SHR</b>
		 Borne M5	
<b>Lève Malade Quick Raiser 98</b>	12v - 4,0Ah Plomb	195x 47x 70	<b>BPS1240</b>
	<b>multipower</b>	 FASTON 4.8mm	
<b>Lève Malade Hi-Trac, Decken</b>	12v - 2,2Ah Plomb	178x 34x 64	<b>WP2,2-12</b>
		 FASTON 4.8mm	

**MORITA**

**Module Endodontique DentaPort ZX Set OTR,DP-TriAuto ZX 6905-006** 9,6v - 700mAh Ni-mh 45,87x 41,50x 20,84 **M5708**



**Localisateur d'Apex SM-DP-ZX** 4,8v - 1,6Ah Ni-mh 46,80x 41,80x 21,40 **M5709**



**Moteur Endodontique TR-ZX2, Tri Auto mini TR-CM Pencure VL-7, 7505626, 7505628, 6440-820** 3,7v - 700mAh Li-ion 54x 14,40 **M5710**



**MORTARA / Burdick**

**Défibrillateur Burdick Médic 5, 850711** 24v - 2,0Ah Plomb 150x 40x 89 **M1721**



**Défibrillateur Burdick Médic 4** 24v - 2,5Ah Ni-mh 168x 80.50x 70 **M1712**



**ECG Burdick Eclipse 4, 4I, 400, 850, LE II, 862988** 16,8v - 700mAh Ni-cd 95x 28x 56 **M1723**



**ECG Burdick Eclipse 8, 8i, 8I, 800, 863-045** 16,8v - 1,5Ah Ni-cd 210x 68x 23 **M1724**



**ECG Atria 3000,3100, 6000,6100, 92700, 146-0126-00** 14,4v - 1,6Ah Ni-mh 83x 28x 50 **M1725**



<b>MORTARA / Burdick</b>			
<b>Moniteur Patient Surveyor S9, 4800-017</b>	11,1v - 7,8Ah Li-ion	150x 90x 20	<b>M5712</b>
			
<b>Moniteur Mobbile Surveyor S4, 4800-018, F1559</b>	7,4v - 1,6Ah Li-ion	55,4x 38,5x 21	<b>M5711</b>
			
<b>Électrocardiographe au Repos Eli 350</b>	12v - 9Ah (36w) Plomb	151x 94x 65	<b>WP1236W</b>
			
<b>Électrocardiographe au Repos Eli 280, Eli 380</b>	12v - 7,2Ah Plomb	151x 65x 95	<b>WP7,2-12</b>
			
<b>Électrocardiographe au Repos Eli 250</b>	12v - 2,2Ah Plomb	178x 34x 64	<b>WP2,2-12</b>
			
<b>Électrocardiographe au Repos Eli 50, 230</b>	12v - 1,2Ah Plomb	97x 43x 53	<b>WP1,2-12</b>
			
<b>Électrocardiographe au Repos Eli 100</b>	6v - 1,0Ah Plomb	51x 42x 55	<b>MP1-6</b>
			
<b>NARCOTREND</b>			
<b>Moniteur Compact NC-T, EEG</b>	12v - 2,2Ah Plomb	178x 34x 64	<b>WP2,2-12</b>
			



**NATUS**

**Doppler obstétrical et vasculaire ImexDop CT, CT+ C631**

12v - 250mAh Ni-mh

50x 25x 32

**M5607**



**Audiomètre de dépistage auditif Algo3, Algo 3i**

7,4v - 2,6Ah Li-ion

66,8x 36,70x 17,35

**M5618**



**Système de mesure des PEA Madsen AccuScreen Otometrics**

3,7v - 1,8Ah Li-ion

53x 35.30x 11

**M7257**



**NAUSICA**

**Verticalisateur WAY3, Veo-Box, NK403004**

12v - 5,0Ah Plomb

90x 70x 106

**WP5-12**



**NELCOR - PURITAN BENETT Voir Covidien Pages 49 à 55**

**NESTLE**

**Pompe à Perfusion 3000, P6000, P7000**

12v - 1,2Ah Plomb

97x 43x 53

**WP1,2-12**



**NEUSOFT MEDICAL**

**NeuVision 500, CPLB-18650A**

14,4v - 3,4Ah Li-ion

132x 37x 18.90

**M5675**



**NEWPORT MEDICAL Voir Covidien Pages 49 à 55**

**NIDEK**

**Réfractomètre portable HandyRef-k, Kératomètre ARK30  
BAR0003**

7,4v - 2,0Ah Li-ion

71,7x 31,6x 20,4

**M5741**



**Auto-réfracto-kératomètre KM500, KM-500BPI**

6v - 2,1Ah Ni-mh

33x 44x 48

**M5740**



**NIHON KOHDEN**

**Défibrillateur Cardiolife AED2100, AED2100K  
SB-210VK, X212A, NKPB-1430K**

30v - 1,4Ah Lithium

157x 47x 40

**M5854**



2Ans Non Rechargeable

**Défibrillateur Cardiolife NKPB-14301K, SN5001  
AED2100, AED2150, AED2151, AED2152, SB-212VK**

30v - 1,4Ah Lithium

175x 59x 45

**M5854**



2Ans Non Rechargeable

**Défibrillateur Cardiolife NKPB-28271K, SN5001  
AED2100, AED2150, AED2151, AED2152, SB-214VK**

27v - 2,8Ah Lithium

70x 57x 45

**M5857**



4Ans Non Rechargeable

**Défibrillateur Cardiolife AED3100, SB-301V, NK3100**

15v - 3,3Ah Lithium

128x 67x 42

**M5837**



4Ans Non Rechargeable

**ECG SE-1, SE-3, SE-12, SE-100, SE-300, SE1200**

14,4v - 2,6Ah Li-ion

74x 19x 70

**M2456**



**NIHON KOHDEN**

**Electrocardiographe Cardiofax G, ECG-2550, SB-201D  
X078**

14,4v - 3,4Ah Ni-mh

215x 10,2x 18,2

**M5836**



**Défibrillateur Cardiolife TEC8300, TEC8362K, SB831-V  
X077**

14,4v - 6,3Ah Li-ion

170x 110x 45

**M5856**



**Défibrillateur Cardiolife EMS1052, SB-121V, X163**

14,4v - 5,5Ah Li-ion

**M5995**



**Moniteur Life Scope I, Cardiofax M, X062, YS-076P5  
BSM-2300, 2301K, 2303K, 2304, 2350, 2351, 2353K, 2354**

12v - 4,5Ah Ni-mh

93x 68x 32

**M5848**



**Électrocardiographe au repos Cardiofax S  
ECG1250, ECG2250, ECG-9620, SB-901D, X071**

12v - 2,0Ah Ni-mh

180x 42x 17

**M5841NO**



**ECG Cardifax ECG-1500, ECGNK-1550, SB-150D, X073**

12v - 3,6Ah Ni-mh

140x 22x 93

**M5840**



**Défibrillateur TEC-5500, TEC-5521, TEC-5531  
Défibrillateur TEC7621, TEC7631, TEC7721, TEC7731K  
ECG-1350, NKB-301V, X065**

12v - 2,8Ah Ni-mh

110x 45x 45

**M5850**



**NIHON KOHDEN**

**Défibrillateur TEC-7511, TEC-7521, TEC-7531  
ECG9320, Cardiofax 4201-6000, LC-S2912NK, X41B**

12v - 2,9Ah Plomb

102x 56x 76

**M5851**



**Défibrillateur Lifescope P, Lifescope A  
TEC8250, TEC8251, BSM-4000, BSM-4100, BSM-5100  
NKB-101, NKB-102VK, NKB-101V, X060**

12v - 3,0Ah Ni-mh

141x 27x 95

**M5842**



**Moniteur de Transport Life Scope PT, BSM-1700  
SB-170P, X161**

10,8v - 2,9Ah Li-ion

91x 66x 20

**M5844**



**Respirateur Léoni  
NKD-0217748**

10,8v - 5,46Ah Li-ion

70x 38x 38

**M5834**



**Moniteur Life Scope G5, CSM-1501, CSM1502  
SB950P, X162A**

10,8v - 5,4Ah Li-ion

106x 73x 43

**M5835**



**Moniteur Life Scope G7, Séries CSM-1700  
SB-970P, X162B**

10,8v - 2,5Ah Li-ion

**M5828C**



**Moniteur Life Scope G7, Séries CSM-1700  
SB-970P, X162B**

10,8v - 2,5Ah Li-ion

**M5828**



**NIHON KOHDEN**

**Moniteur Life Scope G9, Séries Bedside CSM1000  
SB-920P, X162**

9,6v - 2,25Ah Ni-mh

144x 29x 69

**M5794**



**Moniteur Life Scope VS, Séries BSM3000, X075  
Moniteur Life Scope TR, Séries BSM6000, SB-671P**

9,6v - 2,9Ah Li-ion

76x 96x 35

**M5852**



**Moniteur Life Scope N, OPV1500, OPV-1500K  
NKB-302, X064**

9,6v - 2,0Ah Ni-mh

67x 50x 35

**M5849**



**Moniteur Vismo PVM-2700, PVM-2701, PVM-2703  
SB-201P, X076**

9,6v - 3,8Ah Ni-mh

68x 70x 34

**M5853**



**Électrocardiographe au repos Cardiofax C, ECG-3150  
SB-301DC**

8,4v - 1,6Ah Ni-mh

118x 17x 45

**M5997**



**Moniteur Bedside Séries SVM-7500, SVM-7600, SB-725P  
SB-725P**

7,4v - 6,6Ah Li-ion

69,70x 55x60x 37,20

**M5866**



**Oxymètre de Pouls PLV-2700, OLV2700, OLG-2800  
YS-085P6, X072**

7,2v - 2,5Ah Ni-mh

101x 52x 17

**M5855**



**NIHON KOHDEN**

**EEG WEE-100, X231, YZ03080**

7,2v - 2,6Ah Li-ion

70x 38x 20

**M5847**



**Moniteur Bedside Vismo PVM-4761  
SB-470P**

7,2v - 6,9Ah Li-ion

**M5839**



**Moniteur Lifescope J, BSM9101, 908252A**

Ni-mh

**M5832**



**ECG Cardifax 8023G, 8110, 8400, 8420k, 8820, 8830  
8830k, 9010, 9020, 9022, 9110, 9130, 9132  
X041A, LCT-1920ANK, LCT-1912ANK, TEC7221K**

12v - 2,1Ah Plomb

180x 60x 23

**BPS1223**



**Défibrillateur 8340**

6v - 12Ah Plomb

151x 50x 97,50

**NP12-6**



**FASTON  
6.3mm**

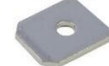

**Backup ECG 9010, 9220, 9022, 9110, 9130, 9132**

3v - 220mAh Lithium

20x 3,2

**CR2032C2**



**NIKKISO**

**Pompe à Infusion PSK-01**

6v - 2,0Ah Ni-mh

51.30x 43.40x 27.40

**M6071**



**NONIN**

**Moniteur Lifesense, ( nouveau modèle )  
9810-001**

7,4v - 3,8Ah Li-ion

**M5865**



**Oxymètre de Pouls Avant 2120, 4000, 9000, 9600, 9700  
4032-001**

7,2v - 3,6Ah Ni-mh

70x 53x 37

**M5860**



**Oxymètre de Pouls Palm Sat 7500, 4032-003**

7,2v - 2,0Ah Ni-mh

42x 50x 28

**M5863**



**Oxymètre de Pouls 8600, 8604, 8700, 8800**

6v - 1,8Ah Ni-cd

110x 42x 22

**M5861**



**Oxymètre de Pouls Palm Sat 2500, 2500A, 2500C, 9862-001**

4,8v - 1,6Ah Ni-mh

60x 56x 19

**M5862**



**Imprimante 3045, 67100, 8604P**

6v - 1,2Ah Plomb

97x 24x 50

**WP1,2-6**



**NORTHERN Meditec**

**Moniteur de signes vitaux Aquarius +, NT-LI4S1P-PB**

14,8v - 2,6Ah Li-ion

75x 68x 19

**M5869**



**Moniteur patient mutiparamètres Virgo, NT-LI4S1P-PA**

14,8v - 2,6Ah Li-ion

148.20x 60x 23

**M5868**



**NOVA Biomédical**

**Lecteur de glycémie StatStrip, TPS-2003, 654141**

3,7v - 1,8Ah Li-Poly

67x 37x 12

**M5871**



**NOVACOR**

**Holter Diasys Integra, Tensiomètre Mapa ACC-0750-00**

3,6v - 800mAh Ni-mh

48x 20x 17

**M5870**



**NOVAMETRIX**

**Moniteur 1200, 1260, 7000**

12v - 5,0Ah Plomb

90x 70x 106

**WP5-12**



**Oxymètre de Pouls 500, 800, 2001  
Moniteur 840, 7001, 78100**

12v - 2,2Ah Plomb

178x 34x 64

**WP2,2-12**



**Oxymètre de Pouls Nova 500, 500B**

6v - 3,0Ah Plomb

134x 34x 60

**WP3-6**



**Moniteur Oxygène 807, 811**

6v - 1,2Ah Plomb

97x 25x 52

**WP1,2-6**



**NSK**

**Micromoteur d'endodontie EndoMate DT, U421-70**

12v - 700mAh Ni-mh

52,20x 46,50x 21,30

**M5872**





**OCEASOFT**

**Enregistreur de Température Cobalt LT, L3, S3, 2, PT100** 3,6v - 3,6Ah Lithium 17x 26 **LS17500**



**Enregistreur Cobalt M, Cobalt 1, Cobalt T** 3,6v - 2,6Ah Lithium 14,5x 50,5 **LS14500**



**OHMEDA ( Voir Datex pages 59/61 )**

**OLYMPUS**

**Générateur de Lumière Froide CV200** 3,6v - 2,6Ah Lithium 14,5x 50,5 **LS14500CNA**



**Fibre Optic Scope** 3v - 1,55Ah Lithium 34,50x 17 **CR123AX**



**OMRON ( voir Baxter/Colin Page 21/24 )**

**Moniteur BPS-510** 12v - 3,8Ah Ni-mh 150x 90x 20 **M3817**

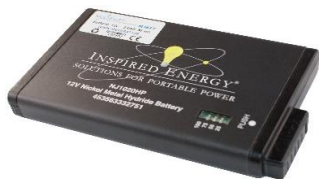

**Moniteur Bedside SPO2 X1, 10005948, HBP2070** 10,8v - 2,2Ah Li-ion 89x 70x 57 **M4604**



**Press-Mate Prodigy 2, 30190960, 2110P** 6v - 5,0Ah Plomb 122x 122x 34,30 **M1920B**



**OMRON ( voir Baxter - Colin Page 21/24 )**

**Tensiomètre HEM-907, HEM-907XL, 48H907N**

4,8v - 2,0Ah Ni-mh

56x 50x 15

**M3650**



**Tensiomètre HBP-3100, HPM-1300, HXA-BAT-2000**

3,6v - 2,0Ah Ni-mh

50x 42,8x 14

**M3652**



**ONCARE**

**Lève-Malade Harmony**

12v - 2,6Ah Plomb

70x 48x 98

**BPS1225**



**OPTOMED**

**Rétinographe Smartscope M5 PRO**

4,8v - 700mAh Ni-mh

46,50x 41,62x 10,70

**M6104**



**ORON**

**Moniteur de Signes Vitaux ORON-628G, B0402096**

7,2v - 2,6Ah Li-ion

66x 36.92x 20.32

**M6107**



**OSEN / Szosen**

**Electrocardiographe ECG-8112**

14,8v - 2,6Ah Li-ion

73.20x 68.60x 19.50

**M6353**



**Electrocardiographe ECG-8110, ECG-8110A**

12v - 2,0Ah Ni-mh

84x 43x 33.6

**M6352**



















**Pompe à perfusion OIP-900, JHOTA-990-00**

11,1v - 2,6Ah Li-ion

69,50x 55,60x 19,50

**M6358**



<b>OTTOBLOCK</b>			
<b>Fauteuil C2000</b>	12v - 100Ah Plomb	330x 173x 220	<b>YPC100-12</b>
			
<b>Fauteuil B600, Xeno</b>	12v - 80Ah Plomb	259x 168x 212,50	<b>REC80-12i</b>
			 Insert M6
<b>Fauteuil B400, B400 Junior</b>	12v - 50Ah Plomb	199x 166x 171	<b>WP50-12NE</b>
			 Insert M6
<b>Fauteuil A200</b>	12v - 36Ah Plomb	196x 130x 169	<b>REC36-12i</b>
			 Insert M5
<b>OXYLITRE</b>			
<b>Aspirateur de Mucosité Petite Elite, CPS1100</b>	12v - 4,5Ah Ni-mh		<b>M6801</b>
			
<b>PALCO LABORATOIRE</b>			
<b>Oxymètre de Pouls 400, 500, 5781</b>	12v - 2,0Ah Ni-mh	81x 50,33x 27,4	<b>M6354</b>
			
<b>PARAMEDICS</b>			
<b>Défibrillateur CU-ER, Séries CU-ER1, CU-ER5</b>	12v - 4,5Ah Ni-mh	89x 41x 67	<b>M6356</b>
			Connecteur 4Fils
<b>Défibrillateur CU-ER, Séries CU-ER1</b>	12v - 4,5Ah Ni-mh	89x 41x 67	<b>M6357</b>
			Connecteur 2Fils

**Lève-malade 190**



**PARKER**

12v - 7,2Ah Plomb

151x 65x 95

**WP7,2-12**



**PARKS ELECTRONICS**

**Doppler 613,614,615,711,811B,808,812,821,915**

12v - 300mAh Ni-mh

51x 29x 53

**M6360**



**Doppler 1010**

12v - 8,0Ah Ni-cd

168x 70,8x 98

**M6361**



**Doppler 806 CA**

12v - 12Ah Plomb

151x 98x 94

**WP12-12**



**Doppler 1050, 1051, 1059, 2050**

12v - 5,0Ah Plomb

90x 70x 106

**WP5-12**



**Doppler 811B**

12v - 1,2Ah Plomb

97x 43x 53

**WP1,2-12**



**Doppler 1026**

6v - 3,0Ah Plomb

134x 34x 60

**WP3-6**





**Doppler 611, 911L, 911S, 915L**



6v - 1,2Ah Plomb



97x 25x 52



**WP1,2-6**









<b>PENLON</b>			
<b>Machine d'anesthésie AM-1000</b>	12v - 2,2Ah Plomb	177x 34x 60	<b>WP2,2-12</b>
		<b>FASTON</b> 4.8mm 	



<b>Ventilateur d'anesthésie AV-80, AV-800</b>	12v - 1,2Ah Plomb	97x 43x 53	<b>WP1,2-12</b>
		<b>FASTON</b> 4.8mm 	



<b>PENTAX</b>			
<b>Source de Lumière</b>	3v - 1,55Ah Lithium	34,50x 17	<b>CR123AX</b>
			

<b>PERMOBIL</b>			
<b>Fauteuil M400, C400, X850,</b>	12v - 80Ah Plomb	259x 168x 212,50	<b>REC80-12i</b>
		<b>Insert M6</b> 	

<b>Fauteuil Electrique C300</b>	12v - 50Ah Plomb	199x 166x 171	<b>WP50-12NE</b>
		<b>Insert M6</b> 	

<b>Fauteuil Verticalisateur</b>	12v - 22Ah Plomb	181x 76x 167	<b>WP22-12NE</b>
		<b>Insert M6</b> 	

<b>PFRIMMER - Nutricia</b>			
<b>Pompe à Nutrition Nutromat S, Nutromat SX</b>	12v - 600mAh Ni-cd	63x 53x 54	<b>M6401</b>
			

<b>Pompe à Nutrition Micro Max 100, 100i, 200i</b>	6v - 1,0Ah Ni-cd	150x 65x 15	<b>M6402</b>
			

**PHILIPS - Respironics - Invivo - Agilent**

**Echographe Epiq 7, 453561990902, 453561654585** 25,2v - 3,9Ah Li-ion **M6451**



**Echographe Affinity, 453561990901** 25,2v - 3,4Ah Li-ion **M6490**



**Défibrillateur Hearstart FR1, BT1** 18v - 1,4Ah Lithium 127x 28x 45 **M6456**  
**940010XX, 940020XX, 940030XX, 989803102301** Non Rechargeable



**Echographe CX50, 453561446191, 453561446193** 14,8v - 6,15Ah Li-ion 135x 130x 26 **M6467**



**Moniteur/Défibrillateur Efficia DFM100** 14,8v - 5,0Ah Li-ion 145x 80x 28 **M6482**  
**989803190371**



**Moniteur/Défibrillateur Efficia DFM100** 14,8v - 5,2Ah Li-ion 145x 80x 28 **M6482C**  
**989803190371**



**Moniteur Patient Expression MR200, MR400** 14,8v - 5,08Ah Li-ion 160x 110.20x 32.20 **M3964C**  
**Invivo 9064, Precess 3160, 9030, Blue, 989803169491**



**Défibrillateur/moniteur HeartStart Intrepid** 14,68v - 5,5Ah Li-ion 148,9x 80,7x 27,8 **M6491**  
**989803206451**



**PHILIPS - Respironics - Invivo - Agilent**

**Défibrillateur Hearstart MRX, M3538A, M3536A, 3535A** 14,8v - 6,0Ah Li-ion 78x 48x 168 **M5055C**  
989803129011



**Défibrillateur/moniteur HeartStart XL+** 14,8v - 6,6Ah Li-ion 150,2x 116,80x 23,52 **M6479-O**  
989803167281



**Défibrillateur/moniteur HeartStart XL+** 14,8v - 6,6Ah Li-ion 150,2x 116,80x 23,52 **M6479**  
989803167281



**SimplyGo Mini Concentrateur d'oxygène portable** 14,4v - 6,8Ah Li-ion 190x 110x 25 **M3972**  
1082662



**Echographe Sparq, 453561731922** 14,4v - 6,8Ah Li-ion 167.5x 107,3x 21,7 **M6497**



**EverGo Concentrateur d'oxygène portable** 14,4v - 6,6Ah Li-ion 167.5x 107,3x 21,7 **M6713**  
900-102



**Ventilateur Trilogy 70,100, 200, 202, 1043570,1055804** 14,4v - 5,2Ah Li-ion 153.30x 44x 58 **M3969C**  
Bipap A30, A40



**Ventilateur Trilogy EV300, Trilogy Evo, 1127889** 14,4v - 5,5Ah Li-ion **M6101**



**PHILIPS - Respironics - Invivo - Agilent**

<p><b>DEA Défibrillateur Heartstart FR2, FR2+ M3860A, M3861A, M3863A, M3840A, M3841A</b></p>	<p>12v - 4,2Ah Lithium</p>	<p>172x 65x 35</p>	<p><b>M6474</b></p>
		<p><u>Non Rechargeable</u></p>	
<p><b>DAE Défibrillateur HeartStart FR3, 989803150161</b></p>	<p>12v - 4,7Ah Lithium</p>	<p>100x 67x 46</p>	<p><b>M6470C</b></p>
		<p><u>Non Rechargeable</u></p>	
<p><b>Moniteur Agilent Viridia M2, Viridia M3, Viridia M4 M3046A, M3056, 453563332751, NJ1020, DR36</b></p>	<p>12v - 3,8Ah Ni-mh</p>	<p>150x 90x 20</p>	<p><b>M3817</b></p>
			
<p><b>Moniteur SureSigns VM3, VM4, VM6, VM8 Moniteur SureSigns VS2, VS3, VS4, VSV PageWriter TC20, TC30, TC50, TC70, 989803194541</b></p>	<p>11,1v - 7,8Ah Li-ion</p>	<p>150x 90x 20</p>	<p><b>M6453C</b></p>
			<p><u>Remplacé par :</u></p>
<p><b>Respironics Nébuliseur Pneumatique Innospire 1110726</b></p>	<p>11,1v - 1,7Ah Li-ion</p>		<p><b>M6716</b></p>
			
<p><b>Moniteur Sursigns VM1, VM2, VS1, VS2+, VSi 989803174881, 453564243501, 989803166291</b></p>	<p>11,1v - 3,4Ah Li-ion</p>	<p>66,30x 55,40x 21,40</p>	<p><b>M6478C</b></p>
		<p><u>Accus Qualité Panasonic</u></p>	
<p><b>Moniteur Patient Efficia CM100,989803189981</b></p>	<p>11,1v - 2,4Ah Li-ion</p>		<p><b>M6498</b></p>
			



**PHILIPS - Respironics - Invivo - Agilent**

**Moniteur de Signes Vitaux EarlyVue VS30, CM100** 11,1v - 7,35Ah Li-ion 150x 90x 20 **M64890**  
989803199221



**Moniteur Goldway G30, LI3S200A** 11,1v - 4,8Ah Li-ion 149x 60x 24 **M2872**



**Cardiographe TC10, 989803185291** 11,1v - 4,8Ah Li-ion 149x 60x 24 **M2871**



**Moniteur Patient Intellivue MP2 , IntelliVue X2** 10,8v - 2,6Ah Li-ion 66x 80x 20 **M6452C**  
989803148701, M4607A



**Moniteur Patient Intellivue MP2 , IntelliVue X2** 10,8v - 2,0Ah Li-ion 66x 80x 20 **M6452**  
989803148701, M4607A



**Moniteur Patient Intellivue X3, IntelliVue MX100** 10,8v - 2,6Ah Li-ion 69x 71x 23 **M6457C**  
989803196521



**Moniteur Intellivue MP20, MP30, MP40, MP50, MP70** 10,8v - 8,4Ah Li-ion 150x 90x 20 **M6450**  
**Moniteur Intellivue MX400, MX450, MX500**  
**Moniteur Fœtal Avalon FM20, FM30, M4605A**



**PHILIPS - Respironics - Invivo - Agilent**

<p><b>Echographe OptiGo Portable, Doppler M2430A Pagewriter Touch, Pagewriter II</b></p>	<p>10,8v - 7,2Ah Li-ion</p>	<p>149x 60x 24</p>	<p><b>M6467</b></p>
			
<p><b>Moniteur Telemon B et C, M4790A, M2636A, M2638A M2636B, M2636C</b></p>	<p>10,8v - 4,0Ah Ni-mh</p>	<p>214x 52x 18,5</p>	<p><b>M6454</b></p>
			
<p><b>Respironics Ventilateur BiPAP Focus, 989805610931 8-500016-00</b></p>	<p>9,6v - 3,5Ah Ni-mh</p>	<p>74.5x 31x 71</p>	<p><b>M6711</b></p>
			
<p><b>DAE Défibrillateur Hearstart HS1, FRx, M5070A</b></p>	<p>9v - 4,2Ah Lithium</p>	<p>125x 60x 25</p>	<p><b>M6472</b></p>
		<p><u>Non Rechargeable</u></p>	
<p><b>Moniteur Robuste et avancé Tempus Pro, 01-2051</b></p>	<p>7,4v - 10,2Ah Li-ion</p>		<p><b>M7065</b></p>
			
<p><b>Respironics Respireateur Tidal Wave 710, DR30AA</b></p>	<p>7,2v - 3,8Ah Ni-mh</p>	<p>100x 70x 18</p>	<p><b>M6712</b></p>
			
<p><b>Respironics Smartmoniteur, Moniteur D'Apnée 2</b></p>	<p>6v - 1,8Ah Ni-mh</p>	<p>85x 45x 18</p>	<p><b>M6455</b></p>
			
<p><b>Moniteur SureSigns VS1, 453564006331</b></p>	<p>6v - 5,0Ah Plomb</p>	<p>83x 77</p>	<p><b>M6475</b></p>
			

**PHILIPS - Respironics - Invivo - Agilent**

**Moniteur Patient Portatif Intelligue MX40**  
989803176201, 989803174131, 989803205801

3,7v - 1,9Ah Li-ion

49x 18x 60

**M6471**



**Bilirubinomètre Bilichex 2 Bilirubin, 1002738**

3,7v - 2,6Ah Li-ion

69x 18

**M6715**



**Moniteur MR400, Module Sans Fil, 989803191341**

3,7v - 850mAh Li-poly

70x 43x 10

**M6485**



**Moniteur Invivo 9065, 9067, MR200 Essential, Pcess blue, Expression, 989803191341**

3,7v - 700mAh Li-ion

66,7x 42,4x 7

**M6480C**



**Tensiomètre EME11-P506, 989803193431**

3,7v - 1,8Ah Li-ion

52.70x 34x 11.20

**M3968**



**Sauvegarde Table Surgigraphic 6000 Steris, MR200**

3,7v - 850mAh Li-Poly

29x 11,80

**M3965**



**Rayon X PMX2000**

12v - 34Ah Plomb  
Long Life

197x 131x 159

**WPL34-12N**



**Moniteur C3, 862474C3, 832478, Goldway UT4000A 204503-001**

12v - 5,0Ah Plomb

90x 70x 106

**WP5-12**



**PHILIPS - Respironics - Invivo - Agilent**

**Moniteur 1205, M1097A, M4088A, UT400A, UT600A**      12v - 2,1Ah Plomb      180x 60x 23      **BPS1223**



**Moniteur FM2, A1, C1, M2922A**      6v - 4,5Ah Plomb      70x 47x 105,5      **WP4,5-6**



**Novamatrix Oxymètre de Pouls Nova 500, 500B**      6v - 3,0Ah Plomb      134x 34x 60      **WP3-6**



**Novamatrix Moniteur Oxygène 807, 811**      6v - 1,2Ah Plomb      97x 24x 50      **WP1,2-6**



**PHYSIO CONTROL**

**Système de compression thoracique Lucas 2, Lucas 3  
100597-00, 100947-00, 16201-00, 11576-000039**      25,9v - 3,3Ah Li-Poly      134x 87x 65      **M6605  
M6606**



**Système de compression thoracique Lucas 2, Lucas 3  
100597-00, 100947-00, 16201-00, 11576-000039**      25,9v - 3,0Ah Li-Poly      134x 87x 65      **M6605C**



**Défibrillateur Lifepak 9S, LP9B**      16v - 2,5Ah Plomb      134x 78x 67      **M6585**



**Défibrillateur Lifepak 9H, Lifepak 9P, 803704-03**      16v - 2,5Ah Plomb      136x 72x 70      **M6585H**



**PHYSIO CONTROL**

**Défibrillateur Lifepak 1000, LP1000**  
11141-000100, 11141-00010

12v - 4,5Ah Lithium

203x 57x 33

**M6597C**

Non Rechargeable



**Défibrillateur Lifepak 1000, LP1000**  
11141-000100, 11141-00010

12v - 4,5Ah Lithium

203x 57x 33

**M6597**

Non Rechargeable



**Défibrillateur Lifepak 500**

12v - 7,5Ah Lithium

190x 76x 44

**M6596**

Non Rechargeable



**Défibrillateur Lifepak CR2, 11141000165**

12v - 4,65Ah Lithium

176x 60x 22

**M6603**

Non Rechargeable



**Défibrillateur/Moniteur Lifepak 20, LP20, 11141-000068**

12v - 3,0Ah Ni-mh

215x 45x 22

**M6592**



**Défibrillateur Lifepak 6, Lifepak 7, LP6200**

12v - 1,7Ah Ni-cd

112x 23x 91,5

**M6581**



**Défibrillateur Lifepak 5,10,12, Moni 250, 11141-000044**

12v - 1,9Ah Ni-cd

128x 98x 34

**M6584**



**Défibrillateur Lifepak CR+ Plus Express**  
11403-000002

12v - 1,5Ah Lithium

151x 33x 31

**M6698**

Non Rechargeable



**PHYSIO CONTROL**

**Défibrillateur/Moniteur Lifepak 15, LP15**  
21330-001176

11,1v - 6,0Ah Li-ion

140x 70x 43

**M6591**



**Défibrillateur/Moniteur Lifepak 20e, LP20E,**  
3205296-002, 11141-000112

11,1v - 7,8Ah Li-ion

220x 50x 30

**M6599C**



**Module de gestion de code Lifepack 20/20E,**  
1150-000018, 11141-000162

11,1v - 2,6Ah Li-ion

66x 55x 21

**M6608**



**Moniteur Lifepak 8, Moniteur Teil, LP8MON**

2x 9,6v - 2,2Ah Ni-cd

149x 70x 36

**M6582**



**Oxymètre de Pouls Lifestat 200, Lifestat 1600, LS200**

8v - 2,5Ah Plomb

66x 66x 60

**M6601**



**Oxymètre de Pouls Lifestat 100, LS100**

8v - 2,5Ah Plomb

68x 68x 60

**M6600**



**Défibrillateur Lifepak 8, Moniteur Teil, LP8**

2x 6v - 1,5Ah Ni-cd

115x 46x 28

**M6583**



**PHYSIO CONTROL**

**ECG ,Oxymètre de Pouls VSM2**

12v - 1,2Ah Plomb

97x 43x 53

**WP1,2-12**



**Oxymètre de Pouls VSM2, Imprimante Lifestat 1600**

6v - 1,2Ah Plomb

97x 25x 52

**WP1,2-6**



**PHYSIOMED**

**Thérapie VocaSTIM Trainer**

8,4v - 740mAh Ni-mh

46,58x 41,75x 20,40

**M6415**

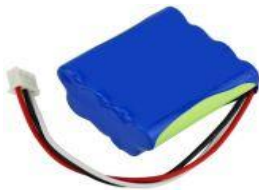

PRAXIS voir Molift ( Pages 147 )

**PRIMEDIC / Metrax**

**Défibrillateur HeartSave 6, HS6, HS6S, AS, AED,AED-M  
M250, M290, 96338, 97641, Batterie 6**

15v - 7,2Ah Lithium

240x 65x 40

**M6623**



**6 ans Non Rechargeable**

**Défibrillateur HeartSave PAD  
M250, 97640, Batterie 3**

15v - 4,2Ah Lithium

240x 65x 40

**M6618**



**3 ans Non Rechargeable**

**Défibrillateur DefiMonitor EVO, M420, 97214**

14,4v - 5,2Ah Li-ion

161x 104x 29,4

**M6626**



**Défibrillateur Metrax ECO1, DM1, 3, 10, 10-12, 30-12  
M240, 72264, 96330**

14,4v - 3,0Ah Ni-mh

256x 48x 24

**M6621C**



PRIMEDIC / Metrax			
<p><b>Défibrillateur Metrax Defi-B M110, M112, 13369, 96709</b></p> 	<p>14v - 1,5Ah Ni-cd</p> 	<p>104x 66x 46</p>	<p><b>M6620</b></p>
<p><b>Défibrillateur HeartSave 6, HS6 , HS6S XD1 , XD3, XD10, XD30, XD100, XD110, XD300, XD330 M250, M290P, 97195, 97196, AkuPak LITE</b></p> 	<p>13,2v - 2,5Ah LiFePo4</p> 	<p>240x 65x 40</p> <p style="color: green;"><u>Rechargeable</u></p>	<p><b>M6624</b></p>
<p><b>Echographes portables Handyscan, M400, 96317</b></p> 	<p>13,2v - 4,5Ah Ni-mh</p> 	<p>137,6x 37,2x 52,5</p>	<p><b>M6625</b></p>
<p><b>Heartsave AED Trainer DD/AS, 96696</b></p> 	<p>9v - 2,0Ah Alcaline</p> 	<p>235x 65x 40</p> <p style="color: purple;"><u>Non Rechargeable</u></p>	<p><b>M6627</b></p>
PROGETTI			
<p><b>Défibrillateur Rescue Life, RRC2054</b></p> 	<p>16,8v - 3,45Ah Li-ion</p> 	<p>85x 77,4x 22,4</p>	<p><b>M6639</b></p>
<p><b>Moniteur de Signes Vitaux Portable PG S10 022.01.000071-00, NT-LI4S1P-PB</b></p> 	<p>14,8v - 2,6Ah Li-ion</p> 	<p>75x 68x 19</p>	<p><b>M5775</b></p>
<p><b>Défibrillateur Automatisé Externe (DAE) Sam Rescue ELRS-002</b></p> 	<p>12v - 4,2Ah LiMno2</p> 	<p>164x 61x 31</p> <p style="color: purple;"><u>Non Rechargeable</u></p>	<p><b>M6629</b></p>
<p><b>Moniteur Multiparamétrique soin d'urgence PG M7000,LI1104C</b></p>	<p>11,1v - 4,0Ah Li-ion</p>		<p><b>M6638</b></p>



**Lève-malade**



**PROTEOR**

12v - 18Ah Plomb

181x 76x 67

**WP18-12SHR**



**Borne M5**

**PROTOCOL PROPAQ**

**Moniteur 102EL, 102, 104, 106, 204, SPO2  
202EL, 204EL, 206EL, 242EL, 244EL, 246EL  
501-008-01, 501-006-00, 008-125-00**

8v - 6,4Ah Plomb

133x 73x 70

**M6630**



[Avec Carte Electronique](#)

**Moniteur CS Vital Signs (VSM)101,106,242,B10813**

8v - 3,2Ah Plomb

132x 70x 37

**M6632**



[Avec Carte Electronique](#)

**PULMONETIC**

**Système pulmonique LTV900, LTV950, LTV1000 (interne)**

12v - 4,5Ah Plomb

205x 45x 68

**M6634**



**Système pulmonique LTV1200, 11636 ( externe )**

12v - 4,5Ah Plomb

205x 45x 68

**M6634B**



**Système pulmonique LTV900, LTV1000 II, 11475**

12v - 12Ah Plomb

151x 98x 94

**WP12-12**



**FASTON  
6.3mm**



**PULSION**

**Picco 2, DZ-PCKO-06097-3, E P2SP, 315170**

14,4v - 2,3Ah Li-ion

400x 20x 20

**M6635**



**PURITAN BENETT Voir Covidien-Nellcor ( Pages 52 à 55 )**

	<b>QCORE MEDICAL</b>		
<b>Pompe à Perfusion Sapphire Multi-Therapy Epidural, H100, Plus, PCA, Ref : 05020-160-001-BAT</b>	7,4v - 1,8Ah Li-ion	55,96x 34,12x 21,40	<b>M6682</b>



**ECG Interp 1000**

<b>QMED</b>		
12v - 1,2Ah Plomb	97x 43x 53	<b>WP1,2-12</b>



**Suitable AC-Tester 704080**

<b>QUEST MEDICAL</b>		
10,8v - 2,7Ah Ni-mh	100x 50x 30	<b>M6650</b>



**Moniteur FM2, A1, C1**

6v - 4,5Ah Plomb	70x 47x 105,5	<b>WP4,5-6</b>
------------------	---------------	----------------



**Pompe à Infusion 521, MTP, MVP-1, 1001, 20001**

6v - 3,0Ah Plomb	134x 34x 60	<b>WP3-6</b>
------------------	-------------	--------------



**Aspirateur à Ventouse QS100, QS200**

<b>QUICKLES</b>		
16,8v - 2,3Ah Ni-cd	158x 50x 48	<b>M6680</b>



**Moniteur Tosca TCM4**

<b>RADIOMETER</b>		
12v - 2,1Ah Plomb	180x 60x 23	<b>BPS1223</b>



**RADIOMETER**

**Oxymètre de Pouls Oxi 1, Oxi 3, Oxi 13**

6v - 1,2Ah Plomb

97x 25x 52

**WP1,2-6**



**EDP1, EDP Plus**

4,8v - 500mAh Ni-mh

35,50x 34,46x 18,25

**M6683**



**Pipette E4, 6109-031**

3,7v - 1,1Ah Li-ion

52,20x 35,30x 7,10

**M6684**



**Pipette EDP3, EDP 3 Plus, 20-200ul, 6107-040**

3,7v - 800mAh Li-ion

48,50x 30x 8

**M6698**



**REICHERT**

**Tonomètre portable sans contact PT100, EPG-1446  
13851-873**

3,7v - 2,6Ah Li-ion

66.42x 22.10x 18.70

**M6723**



**Pachymètre Portable Ipac, 16042, 16042-001**

3,7v - 1,15Ah Li-ion

53x 37x 6

**M6724**



**REFLOLUX**

**Glucomètre Modèle 5**

6v - 145mAh Alcaline

13x 25

**4LR44**



**Glucomètre Modèle 2**

6v - 500mah Alcaline

35,6x 9,2x 34

**7K67-J**



**RAULAND**

**Responder III, 401907-105, BK2000, B10295, B11051**

14,4v - 2,0Ah Ni-mh

85x 66.80x 45.30

**M6741**



**REHAB & MEDI**

**Lit Mobile Médior**

2x 12v - 5,0Ah Plomb

90x 70x 106

**WP5-12**



**RESMED - SAIME**

**Ventilateur VS Ultra Saime, Resmed (VL-) (VS-ULTRA)  
B0402106**

24v - 2,1Ah Ni-mh

101,30x 58,71x 44,24

**M6699**



**Ventilateur Barométrique et Volumétrique VSIII**

24v - 2,7Ah Ni-mh

102x 85,30x 34,60

**M6706**



**Ventilateur Pulmonaire Eole 3 XLS Saime, (EOLEXLS)**

14,4v - 4,5Ah Ni-mh

133x 55x 36

**M6703**



**Ventilateur Stellar Série 150, 250**

14,4v - 2,6Ah Li-ion

67,30x 53,50x 40,45

**M6707**



**Ventilateur Portable Astral 150 support de vie  
R270-7417  
R270-366/1**

14,4v - 7,8Ah Li-ion

123.80x 78.20x 46.20

**M6708**



**Ventilateur EOL**

12v - 18Ah Plomb

181x 76x 67

**WP18-12SHR**



**RESMED - SAIME**

**Polysomnographe Portable NOXA1**

1,5v - 2,9Ah Lithium

14,50x 50,5

**AALITH**



**Sauvegarde Respirateur Elisée 150, 350**

4,8v - 80mAh Ni-mh

25,65x 15,5

**4V80H3**



2 Picot + : 1 Picot -

**RESPIRONICS Voir Philips-Respironics ( Pages 163 à 169 )**

**RETINOMAX**

**Rétinomax Série 3, K-Plus 3, RF-1211716318, RT-121  
1716318**

7,4v - 2,6Ah Li-ion

72x 38x 20

**M6850X**



**Imprimante Rétinomax Série 1, 2 , V208**

6v - 2,1Ah Ni-mh

89x 46x 23

**M6850**



**REVCO**

**Sauvegarde de réfrigérateur de banque de sang**

12v - 1,2Ah Plomb

97x 43x 53

**WP1,2-12**



**RIESTER**

**Moniteur Signes Vitaux RVS-100**

10,8v - 6,6Ah Li-ion

191x 23x 56,60

**M6655**



**Moniteur de contrôle ponctuel ri-vital, 12674**

7,4v - 450mah Li-ion

132x 37x 18

**M6656**



**RIESTER**

**Batterie 10692, ri-accu L Type C**

3,5v Li-ion

54x 25

**M6697**



**Batterie 10690, ri-accu L Type AA**

3,5v - 1,0Ah Li-ion

**M6695**



**Batterie 10694, ri-accu L Type C**

3,7v - 2,6Ah Li-ion

102,9x 25,2

**M6686**



**Batterie 10682, 10670, 10671, ri-accu Type C**

3,6v - 1,0Ah Ni-mh

105x 30

**M6692**



**Batterie 10691, ri-accu L Type C**

3,7v - 2,6Ah Li-ion

70,63x 19,60

**M6696**



**Otoscope 10684**

3,6v Ni-mh

52x 25

**M6694**



**Batterie 10681, 10670, 10671, ri-accu Type C**

2,5v Ni-cd

105x 30

**M6691**



**Batterie 10683, ri-accu**

2,5v - 1,0Ah Ni-mh

58x 25

**M6693**







**Batterie 10680, ri-accu Type AA**

2,5v Ni-mh

105x 15



**M6687**

<b>RIGEL MEDICAL</b>			
<b>Moniteur 311</b>	19,2v - 2,7Ah Ni-mh		<b>M6721</b>
<b>Analyseur de défibrillateur Unipuls</b>	9,6v - 2,5Ah Ni-mh	103x 30x 30	<b>M6726</b>
			
<b>Simulateur de signes vitaux Unisim</b>	7,2v - 2,7Ah Ni-mh	89x 57x 15,5	<b>M6720</b>

<b>RIGHTON</b>			
<b>Rétinomax Série 3, K-Plus 3, RF-1211716318, RT-121 1716318</b>	7,4v - 2,6Ah Li-ion	72x 38x 20	<b>M6722</b>
			

<b>RMD</b>			
<b>Détecteur de Ganglions, Tyco Sentinel E097113</b>	12v - 2,0Ah Plomb	143x 23x 65	<b>BPS122</b>
			

<b>RMT</b>			
<b>Lève-malade Cambio</b>	24v - 2,1Ah Plomb	182x 122x 22	<b>M6700</b>
			

<b>Lève -malade Celio V4, Primo</b>	2x 12v - 5,0Ah Plomb	90x 70x 106	<b>WP5-12</b>
			

<b>Casa, Primo bis Génération 2003 Locomot, Locomobile, Locomatic Pal Mamut, Neptun, Universo, Spalsh</b>	24v - 2,9Ah Plomb	240x 110x 75	<b>M6702</b>
			

**ROCHE Voir KONTRON ( Pages 120 à 121 )**

**SamelLight**



**SAMECARE**

12v - 9,0Ah Plomb

151x 94x 65

**WP1236W**



**SAMERY**

**Lève-malade Samelift 00900**



12v - 18Ah Plomb

181x 76x 67

**WP18-12SHR**



**Lève-malade Samsoft, Basic Box, SYB12005**



12v - 5,0Ah Plomb

90x 70x 106

**WP5-12**



**Lève-malade Samelight**



12v - 2,9Ah Plomb

79x 56x 107

**WP2,9-12T**



**Système de Pesée BSI**



12v - 2,2Ah Plomb

178x 34x 64

**WP2,2-12**



**SANYO**

**Congélateurs biomédicaux Sanyo MDF-137**

MDF-U333, MDF-U537, MDFV7486SC, MDF-C8V, VIP Plus

6v - 2,0Ah Ni-mh

51x 43.50x 27.40

**M7550**



**SANOL**

**Portamed Mini**



24v - 600mAh Ni-cd

116x 85x 17

**M7011**





**Défibrillateur SAV-C0010**



**SAVER ONE**

27v - 1,4Ah Lithium

185x 69x 25

**M7013C**

Non Rechargeable



**Défibrillateur SAV-C0903**



25,2v - 3,5Ah Lithium

184.30x 69.05x 27.20

**M7012C**



Non Rechargeable

**Défibrillateur SAV-C0011**



26,6v - 2,1Ah Li-ion

175x 67x 26

**M7014**



**SCHENKE**

**Pompe à Infusion SK500i, SK600i, AEC703466**



7,4v - 1,4Ah Li-Poly

67,60x 34,80x 13,50

**M2034C**



**SCHILLER**

**Electrocardiographe Cardiovit AT10 + , ECG AT110**

3.920509, 4.35002



21,6v - 2,6Ah Li-ion

139x 58x 19

**M7068C**



**RCP mécanique Easy Pulse, 4.350049**



18,5v - 5,0Ah Li-Poly

139x 66x 83

**M7100**



**Défibrillateur Fred PA-1, 4-07-0025**



15v - 2,8Ah Lithium

188x 64,5x 27

**M7063**



**Défibrillateur Easyport 12 , 2.230292, 3940002**



12v - 800mAh Lithium

75x 34x 18,5

**M7067C**



Non Rechargeable

**SCHILLER**

<p>Défibrillateur Fred Easy , 4-07-001-Easybat</p>	<p>12v - 2,8Ah Lithium</p>	<p>85x 44x 41</p>	<p>M7071C</p>
	<p><u>Non Rechargeable</u></p>		
			
<p>Défibrillateur Fred Easy , 4-07-001-Easybat</p>	<p>12v - 2,8Ah Lithium</p>	<p>85x 44x 41</p>	<p>M7071</p>
	<p><u>Non Rechargeable</u></p>		
			
<p>Défibrillateur et moniteur Défigard 4000, DG4000 614186</p>	<p>12v - 2,3Ah Plomb</p>	<p>177x 59x 32</p>	<p>M7070</p>
			
<p>Défibrillateur Défigard Easyport Plus, 4.350063</p>	<p>12v - 1,4Ah Lithium</p>	<p>90x 43x 21</p>	<p>M7076</p>
			
<p>Electrocardiographe Cardiovit AT102-G2, 4.350066</p>	<p>11,25v - 6,8Ah Li-ion</p>	<p>150x 58x 22</p>	<p>M7064</p>
			
<p>Défibrillateur Défigard HD7, 4-07-0031</p>	<p>11,1v - 6,4Ah Li-ion</p>	<p>136,8x 18,6x 55</p>	<p>M7074</p>
			
<p>Défibrillateur Easyport Plus, 4.350062</p>	<p>11,1v - 1,16Ah Li-ion</p>	<p>89x 44x 21</p>	<p>M7078</p>
			
<p>Défibrillateur Défigard 5000, DG5000, 3.9401 Pro Lifecare 2, DG Touch 7, APLCI, APLCI</p>	<p>11,1v - 4,65Ah Li-ion</p>	<p>96x 22x 102</p>	<p>M1707</p>
			

**SCHILLER**

**Moniteur Tempus LS, 01-3011**

10,8v - 5,2Ah Li-ion

**M7073**



**ECG Cardiovit AT3, 3.900608**

9,6v - 1,5Ah Ni-mh

104x 34x 34

**M7053**



**ECG CV-3, ECG CV-6**

9,6v - 2,0Ah Ni-mh

102x 55x 54

**M7059**



**ECG Cardiovit AT10+**

9,6v - 2,7Ah Ni-mh

138x 55x 23

**M7066**



**ECG Cardiovit AT102+, 4.350068 ( 4.350044 )  
MS-2007, MS-2010, MS2015, Cardiopad XL**

7,2v - 5,4Ah Li-ion

70x 70x 16

**M7058**



**ECG Cardiovit AT102+,  
MS-2007, MS-2010, MS2015, 4.350044**

7,4v - 4,2Ah Li-Poly

70x 70x 16

**M7058C**



**Défibrillateur/moniteur Defigard Touch 7  
Moniteur d'urgence Physiogard Touch 7, 4-07-0022**

6v - 1,4Ah Lithium

105x 34x 31

**M7075**



**Non Rechargeable**

**ECG AT104**

7,2v - 600mAh Ni-cd

151x 28,4x 14,5

**M7061**

**SCHILLER**

**Tensiomètre BR102, 9712566009**

4,8v - 650mAh Ni-cd

33x 12x 66

**M7055**



**Module de pression artérielle DG2002NI**

4,8v - 450mAh Ni-mh

50x 35x 22

**M7069**



**ECG Backup AT6**

3v - 850mAh Lithium

14,5x 25

**M7057**



**FDK**

2 Picot + : 1 Picot -

**Backup Fred Easy**

3v - 220mAh Lithium

20x 3,2

**CR2032C2**



1 Cosse + : 1 Cosse -

**ECG AT2, AT2 Light, AT2+, AT6, AT102  
Moniteur CM8, PT160, Cardiovit CS100**

12v - 2,6Ah Plomb

178x 34x 61

**BPS1226**



**FASTON  
4.8mm**



**ECG AT1, Spirovit SP-1, P80, T101**

12v - 1,2Ah Plomb

97x 43x 53

**WP1,2-12**



**LONG**

**FASTON  
4.8mm**



**ECG AT10, CS-2000 Stress Test, SP10**

12v - 0.8Ah Plomb

96x 25x 61

**MP0,8-12S**



**multipower**

**Moniteur 2.200119**

1,2v - 2,6Ah Ni-mh

50,50x 14,50

**AA2600V**



**VARTA**



**SCHMITZ**

**Table d'opération Opx Mobilis RC30L**

6v - 12Ah Plomb

151x 50x 97,50

**NP12-6**



**FASTON**  
6.3mm



**Lit d'accouchement Partura 140.1010.0**

12v - 2,8Ah Plomb

132x 33x 104

**BPS1228**



**FASTON**  
4.8mm



**SEBRA**

**Générateur RF, Soudeuse de Poche à Sang 2380**

12v - 3,0Ah Ni-cd

130x 105x 27

**M7170**

**VT-23802000**



**Tube Sealer 1070**

12v - 7,2Ah Plomb

151x 65x 95

**WP7,2-12**



**FASTON**  
4.8mm

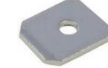

**SECA**

**ECG Cardiotest 3300, 3600, 6300**

12v - 1,7Ah Ni-cd

210x 44x 20

**M7251**



**Pèse-bébé 747**

9,6v - 700mAh Ni-cd

57x 29x 50

**M7253**



**Fauteuil Pèse-personne 717, 717A, 727, 757, 759, 771  
909, 922, 927, 942, 944, 958**

7,2v - 2,0Ah Ni-mh

42x 28x 50

**M7252**



**ECG CT-321**

3,7v - 1,8Ah Li-ion

53x 35,30x 11

**M7257**



<p><b>ECG CT6i</b></p> 	<p><b>SECA</b></p> <p>12v - 2,2Ah Plomb</p> 	<p>178x 34x 60</p> <p><b>FASTON</b> 4.8mm</p> 	<p><b>WP2,2-12</b></p>
<p><b>Lit D5912.1, 1297-EC</b></p> 	<p><b>SCHELL Industrie</b></p> <p>12v - 4,0Ah Plomb</p> <p><b>multipower</b></p>	<p>195x 47x 70</p> <p><b>FASTON</b> 4.8mm</p> 	<p><b>BPS1240</b></p>
<p><b>Lit J7433.1, D5912.1</b></p> 	<p>12v - 1,2Ah Plomb</p> 	<p>97x 43x 53</p> <p><b>FASTON</b> 4.8mm</p> 	<p><b>WP1,2-12</b></p>
<p><b>Oxymètre de Pouls Sat-Trak</b></p> 	<p><b>SENSORMEDICS</b></p> <p>7,2v - 2,0Ah Ni-cd</p> 		<p><b>M7260</b></p>
<p><b>Microgaz 7650</b></p> 	<p>12v - 2,2Ah Plomb</p> 	<p>178x 34x 60</p> <p><b>FASTON</b> 4.8mm</p> 	<p><b>WP2,2-12</b></p>
<p><b>ELI-100, ELI-200, ELI-XR</b></p> 	<p>6v - 1,2Ah Plomb</p> 	<p>97x 25x 52</p> <p><b>FASTON</b> 4.8mm</p> 	<p><b>WP1,2-6</b></p>
<p><b>Pompe d'aspiration Mediport 2000</b></p> 	<p><b>SERVOX</b></p> <p>7,2v - 4,0Ah Ni-mh</p> 	<p>100x 67x 17</p>	<p><b>M7271</b></p>
<p><b>Laryngoscope 1296, 20ZU1015, Speed Aid Inton</b></p> 	<p>7,2v - 250mAh Ni-mh</p> 	<p>40,2x 25,1</p>	<p><b>M7270</b></p>

**SEVERO / SAMARIT**

**Broyeur de pilules électrique Severo**

12v - 2,2Ah Plomb

178x 34x 60

**WP2,2-12**



**SHERWOOD**

**Pompe à Nutrition Kangaroo 200, 220, 300, 330**

12v - 1,7Ah Ni-cd

**M7303**



**Pompe à Nutrition Kangaroo 224, 321, 324, 010170**

12v - 1,3Ah Ni-cd

113x 45x 45

**M7302**



**Pompe à Nutrition Kangaroo 624, 924**

12v - 1,5Ah Ni-mh

43x 28x 48

**M7306**



**Pompe à Nutrition Kangaroo 224, 324, 010263 REV4**

7,2v - 1,6Ah Ni-mh

43x 28x 48

**M7304**



**Pompe E-Pump F010484, 1041411**

4,8v - 3,8Ah Ni-mh

72x 53x 35

**M7305**



**Pompe Joey F010506WT**

3,7v - 5,2Ah Li-ion

66,20x 36,80x 20,26

**M7307**



**Pompe à Nutrition Kangaroo 2000, 2100**

3,6v - 1,7Ah Ni-mh

65x 42x 22

**M7301**



**SHIMATZU**

**Echographe Portable MobileArt Plus, MUX-100H**

12v - 9,0Ah Plomb

151x 94x 65

**WP1236W**



**SIARE**

**Respirateur Sirio Plus Siare**

12v - 1,2Ah Plomb

97x 43x 53

**WP1,2-12**



**Respirateur Sirio Baby 200, Moniteur David**

12v - 2,1Ah Plomb

180x 60x 23

**BPS1223**



**SIEMENS**

**Echographe P500, 10350325, 11574664**

14,8v - 6,15Ah Li-ion

**M7437**



**Moniteur SC6002XL, SC6802XL**

14,4v - 5,2Ah Li-ion

145x 65x 20

**M7422**



**Accus Samsung**

**Ventilateur de réanimation Servo I, Servo S, Servo-Air  
64 87 180, E407E**

12v - 3,8Ah Ni-mh

152x 90x 21

**M7420**



**Moniteur SC7000, SC9000 ( Interne )**

2x 6v - 1,4Ah Ni-cd

88x 54x 22

**M7423**



**Moniteur SC7000, SC9000 ( Externe )**

12v - 5,0Ah Ni-cd

167x 120x 39

**M7424**





**SIEMENS**

**Défibrillateur Theracard PM, TM, Sirecard P**

12v - 4,0Ah Ni-cd

168x 68x 62

**M7425**



**ECG EK10, Elite 2, Medic 2, 862278**

12v - 3,0Ah Ni-mh

115,75x 85,24x 22,94

**M7435**



**Moniteur Sirecust 620, 630, 2870728 EH51U**

8v - 6,4Ah Plomb

133x 74x 70

**M7430**



**Moniteur Cléo, B04021205**

7,2v - 1,3Ah Li-ion

56,30x 39,10x 20,60

**M7438**



**Echographe Sonolite Antares Ultrasound 4834789**

4,8v - 4,5Ah Ni-mh

145,7x 36,2x 18,3

**M7429**



**ECG Megachart Type : C**

3,6v - 6,5Ah Lithium

50x 25

**M7428**



**Moniteur Servo Screen 390 Type : AA**

3,6v - 2,4Ah Lithium

50x 15

**M7421**



**Backup Sirecard 740**

3v - 1,2Ah Lithium

33,5x 17

**BR-2/3A2PF**



**Panasonic**

1 Picot + : 1 Picot -

**SIEMENS**

**Backup Infinity Gamma, Gamma XL**

3v - 620mah Lithium

24,5x 5

**CR2450X**



**Radiographie Mobile Mira**

12v - 65Ah Plomb

350x 166x 174

**NP65-12i**



**Radio Mobile Mobilett XP**

12v - 12Ah Plomb

151x 98x 94

**WP12-12**



**Radio Mobile Mobilett XP Hybride**

12v - 7,2Ah Plomb

151x 65x 95

**WP7,2-12**



**Moniteur SC7000XL, SC9000XL ( Interne )**

12v - 3,3Ah Plomb

133x 67x 62

**WP3,3-12**



**ECG Cardiostat 31, 31S, Ventilateur 300, V710  
Moniteur SC8000**

12v - 2,2Ah Plomb

178x 34x 64

**WP2,2-12**



**Moniteur SC7000XL, SC9000XL ( Externe )**

12v - 2,1Ah Plomb

180x 60x 23

**BPS1223**



**Moniteur SC5000, SC6000, SC6002XL, SC7000**

12v - 2,0Ah Plomb

143x 23x 65

**BPS122**



**SIEMENS**

**Moniteur Sirecust 610, 630**

8v - 3,2Ah Plomb

134x 36x 64

**BPS832**



**FASTON**  
4.8mm



**Moniteur Sirecust 311**

8v - 3,5Ah Plomb

175x 64,4x 34

**A508/3,5S**



**FASTON**  
4.8mm



**Moniteur Sirecust 341**

6v - 7,0Ah Plomb

151x 34x 94

**NP7-6**



**FASTON**  
4.8mm



**Ventilateur 740**

6v - 6,5Ah Plomb

116,5x 94x 51

**A206/6,5S**



**ECG Schreiber Megacard**

6v - 4,5Ah Plomb

70x 47x 105,5

**WP4,5-6**



**FASTON**  
4.8mm



**SIMONSON & WEEL**

**Défibrillateur DMS600**

19,2v - 1,3Ah Ni-cd

106x 82x 42

**M7556**



**Défibrillateur SW 900, 930, 100,59439-6, CardioAid+**

12v - 1,7Ah Ni-cd

123x 95x 22

**M7552**



**Défibrillateur Défi 2**







12v - 1,7Ah Ni-cd

88x 60x 42

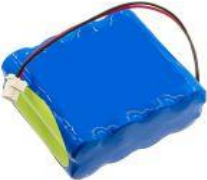
**M7558**



<b>SIMONSON &amp; WEEL</b>			
<b>Défibrillateur DMS 700, 730, 750</b>	12v - 3,0Ah Ni-cd	108x 75x 55	<b>M7554</b>
			
<b>Défibrillateur Défi 2</b>	12v - 1,7Ah Ni-cd	88x 60x 42	<b>M7558</b>
			
<b>SIMS France</b>			
<b>Pompe à Perfusion 3000</b>	12v - 1,2Ah Plomb	97x 43x 53	<b>WP1,2-12</b>
			
<b>SLE</b>			
<b>Ventilateur de réanimation Néonatal SLE 1000</b>	12v - 5,0Ah Plomb	90x 70x 106	<b>WP5-12</b>
			
<b>SMITHS Medical</b>			
<b>Moniteur Patient Advisor 12-636A</b>	12v - 3,5Ah Ni-mh	136.30x 84.70x 17.60	<b>M7560</b>
			
<b>SMITH - Graseby</b>			
<b>Pousse-Seringue TOP 5300, TOP 3300, TOP 2200</b>	12v - 2,0Ah Ni-mh	71,16x 49,85x 28,80	<b>M7768</b>
			
<b>Pousse-Seringue SY1200</b>	12v - 2,0Ah Ni-mh	84x 43,52x 33,90	<b>M7767</b>
			
<b>WZL-506</b>	12v - 6,0Ah Ni-mh	251,10x 46,10x 33,70	<b>M7761</b>
			

SMITH - Graseby			
<p><b>Pompe à Perfusion WZ50S, WZ50C2, WZ-50C6 WZ50F6, WZ50F6, WZ-50F2, WZS-50F6</b></p> 	<p>12v - 2,0Ah Ni-mh</p> 	<p>83.88x 42.88x 34.15</p>	<p><b>M7773</b></p>
<p><b>Pousse-Seringue CY300</b></p> 	<p>9,6v - 2,0Ah Ni-mh</p> 	<p>56,76x 49,50x 28,60</p>	<p><b>M7769</b></p>
<p><b>Oxymètre de Pouls SpectrO2 10,20,30, DI5070,WW1090</b></p> 	<p>7,4v - 2,6Ah Li-ion</p> 	<p>70.24x 50x 22.10</p>	<p><b>M1339</b></p>
<p><b>Pompe à Perfusion 3000</b></p> 	<p>12v - 1,2Ah Plomb</p> 	<p>97x 43x 53</p> 	<p><b>WP1,2-12</b></p>
SOGHEN			
<p><b>Pompe Aspirante</b></p> 	<p>12v - 3,3Ah Plomb</p> 	<p>133x 67x 62</p> 	<p><b>WP3,3-12</b></p>
SOLARIS			
<p><b>Oxymètre de pouls portable NT2A</b></p> 	<p>11,1v - 2,6Ah Li-ion</p> 	<p>66.55x 55.20x 20.50</p>	<p><b>M7665</b></p>
SONOSITE			
<p><b>Echographe Titan, M-Turbo, Micromax, P07128-02 P08840-10, P025569, P09059-01, P02569-02</b></p> 	<p>10,8v - 5,1Ah Li-ion</p> 	<p>209x 60x 25</p>	<p><b>M7605</b></p>

**SONOSITE**

**M-Turbo P17000-13, Titan, MicroMaxx, Nanomax  
P07168, P07168-20, P07168-21, P07168-02**

10,8v - 5,2Ah Li-ion

203.60x 52.75x 22.90

**M7591**



**Echographe S-Nerve, P07753-20**

10,8v - 5,8Ah Li-ion

**M7607**



**Echographe Edge, Edge II, P15051-20, PN P15000-1**

10,8v - 5,85Ah Li-ion

209x 66x 26

**M7616**



**Echographe Nanomax, P12889-02**

10,8v - 4,9Ah Li-ion

237x 48x 27

**M7615**



**Sonographie SII-Série, P20664-03**

10,8v - 5,8Ah Li-ion

235x 62x 33

**M7589**



**Echographe Sonosite iViz, P18438, 03-55691-001**

7,4v - 2,0Ah Li-ion

102x 44x 12

**M7590**



**SONOTEKNIQUE**

**Débitmètre Sanguin Ultrasonique Doppler 3000**

8,4v - 300mAh Ni-mh

50x 26x 16

**M7609**



**SPACELABS**

**Moniteur Ultraview SL1030, SL1050, SL2400  
90309, 91369, Scout, 146-0055-00**

12v - 2,45Ah Ni-mh

182x 61x 24

**M7630**



**SPACELABS**

<p><b>Moniteur Ultraview 1700</b> 90363, 90364, 90387,90499, 91387, 146-0053-00</p>	<p>12v - 700mAh Ni-mh</p>	<p>55x 44x 20</p>	<p><b>M7631</b></p>
			
<p><b>Moniteur de Signes Vitaux Elance, Ultraview DM3</b> 91330, 146-0130-00</p>	<p>11,1v - 7,8Ah Li-ion</p>	<p>150x 90x 20</p>	<p><b>M7634</b></p>
			
<p><b>Moniteur Patient Compact QUBE 91390</b> NI2040-SL24. 146-0142-00. 146-0142-01</p>	<p>10,8v - 7,2Ah Li-ion</p>	<p>213x 58,8x 21,7</p>	<p><b>M7629</b></p>
			
<p><b>Moniteur Patient Compact QUBE 91390</b> NI2040-SL24, 146-0142-00, 146-0142-01</p>	<p>10,8v - 7,8Ah Li-ion</p>	<p>213x 58,8x 21,7</p>	<p><b>M7629C</b></p>
			
<p><b>Moniteur de Signes Vitaux mCare 300, 147-0127-00</b></p>	<p>10,8v - 6,6Ah Li-ion</p>	<p>150x 90x 20</p>	<p><b>M7632</b></p>
			
<p><b>ECG Voyager 6, 12</b></p>	<p>12v - 1,2Ah Plomb</p>	<p>97x 43x 53</p>	<p><b>WP1,2-12</b></p>
		<p><b>FASTON</b> 4.8mm</p> 	
<p><b>Moniteur PC Express, 90305, 90306, 90308, 90368</b></p>	<p>12v - 2,1Ah Plomb</p>	<p>180x 60x 23</p>	<p><b>BPS1223</b></p>
			
<p><b>Moniteur 90385, 146-044-00</b> <b>Holter 90207, 146-0008-00</b></p>	<p>12v - 0.8Ah Plomb</p>	<p>96x 25x 61</p>	<p><b>MP0,8-12S</b></p>
	<p>3v - 170mAh Lithium</p>	<p>11,6x 10,8</p>	<p><b>CR1/3N</b></p>

**SPECTRASCAN**

**Spectroradiomètre PR-655, PR-670, PR-680, PR-680L**

3,7v - 3,3Ah Li-ion

71.10x 56.60x 25.10

**M5674**



**SPENCER**

**Aspirateur de Mucosité Blanco, Portavac**

12v - 3,3Ah Plomb

133x 67x 62

**WP3,3-12**



**Ventilateur 170NXT, 19502**

12v - 1,8Ah Ni-mh

70x 28x x50

**M7839**

**Aspirateur de Mucosité SP-170**

12v - 1,2Ah Plomb

97x 43x 53

**WP1,2-12**



**SPENGLER**

**Garrots DTS-3000**

14,4v - 2,6Ah Li-ion

**M7645**

**ECG Cardiomate**

14,4v - 2,2Ah Li-ion

**M7640**

**Station de Diagnostic Suntech 247B**

6v - 4,5Ah Plomb

70x 47x 105,5

**WP4,5-6**



**ECG912A**

**SPRING**

14,4v - 2,6Ah Li-ion

67.20x 39.70x 37.20

**M7643**



**ECG903A**

14,4v - 1,1Ah Li-ion

67.60x 35x 33.30

**M7644**



**ECG902A**

14,4v - 2,6Ah Li-ion

66.30x 38.40x 37

**M7645**





**SSCOR**

**Aspirateur de Mucosité Quick Draw**  
**S-SCORT 3, 64000, 2315, 74000, 80634, 80635**

12v - 2,8Ah Plomb

132x 33x 104

**BPS1228**



**FASTON**  
4.8mm



**S-SCORT 4, Vacstat, 80033-10, 40013, 40014, 45000**

12v - 7,2Ah Plomb

151x 65x 95

**WP7,2-12**



**FASTON**  
4.8mm



**Oxymètre de Pouls AD-900, AD-2000**

6v - 1,2Ah Plomb

97x 25x 52

**WP1,2-6**



**FASTON**  
4.8mm



**STEPHAN**

**Respirateur Réanimator**

12v - 18Ah Plomb

181x 76x 67

**WP18-12SHR**



**Borne M5**

**Ventilateur Stéphanie**

12v - 1,2Ah Plomb

97x 43x 53

**WP1,2-12**



**FASTON**  
4.8mm

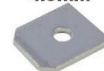

**STERIS**

**Table Surgimax**

12v - 18Ah Plomb

181x 76x 67

**WP18-12SHR**



**Borne M5**

**Table C-MAX**

12v - 26Ah Plomb

166x 175x 125

**WP26-12**



**Borne M5**

**STIEGELMEYER**

**Aventa, Aventa Plus, Classic, Vivendo EM1, EM3, EM4**

12v - 1,2Ah Plomb

97x 43x 53

**WP1,2-12**



**FASTON  
4.8mm**



**Vitano , AG300, Sicuro Plus**

6v - 1,2Ah Plomb

97x 25x 52

**WP1,2-6**



**FASTON  
4.8mm**

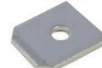

**STIERLEN MAQUET**

**Télécommande de Table D7550**

10,8v - 700mAh Ni-mh

94x 45x 10

**M7651**



**STILLE**

**Table d'imagerie chirurgicale Imagiq**

24v - 12Ah Plomb

196x 98x 98

**M7653**



**Table d'imagerie chirurgicale Imagiq 2**

24v - 12Ah Plomb

198x 150x 98

**M7648**



**STORZ**

**Vidéo Laryngoscope C-MAX, VY2433, 8401ZX, 8402ZX**

3,7v - 4,8Ah Li-ion

68,16x 36,37x 18,88

**M7663**



**Casque Storz 094125A**

3,7v - 900mAh Li-ion

30x 13,8x 13,1

**M7662**



**STRYKER**

**Brancard Power Pro XT, IT, TL, SMRT 6500-101-010**      24v - 2,4Ah Ni-cd      146x 101x 82,5      **M7692**



**Pompe D'irrigation Aht, 250-070-602, 250-070-601**      16,8v - 1,8Ah Ni-mh      102x 51x 29      **M7679**



**Tourniquet System SP-1C, SP-2CX, OAXSTGX10**      12v - 2,7Ah Ni-mh      92x 31x 49      **M7685**  
**Garrot Smart Pump 5920-010-038, OAXINST10**



**Perceuse Chirurgicale 7222, 7222-110-000**      10,8v - 1,1Ah Li-ion      78,1x 64,2x 47,3      **M7684**



**Brancard Prime 1105, 1115, 1125, NF2040**      10,8v - 4,8Ah Li-ion      151x 59x 22.4      **M7691**



**Balance intégrée Prime Série, NC2040**      10,8v - 3,4Ah Li-ion      85.1x 59.02x 22.4      **M7690**



**Perceuse Chirurgicale 7126, 7126-110-000**      9,9v - 2,2Ah Li-ion      77,9x 64,3x 65,7      **M7686**



**Plus Disponible  
2024**



**Système 8 , Op Instrument 8215, 8215-000-000**      9,9v - 1,35Ah Li-ion      **M7689**



**STRYKER**

<b>Perceuse Système 6 , Op Instrument 6215,6215-000-000</b>	9,6v - 2,5Ah Ni-cd	72x 67x 71	<b>M7683C</b>
			
<b>Perceuse Chirurgicale 4115</b>	9,6v - 2,1Ah Ni-mh	95x 83x 63	<b>M7672C</b>
			
<b>Perceuse Chirurgicale 4112</b>	9,6v - 500mAh Ni-cd	135x 52x 43	<b>M7671</b>
			
<b>Casque Chirurgical Flyte 0408-660-000</b>	7,4v - 5,2Ah Li-ion	79x 41x 43	<b>M7688C</b>
			
<b>Power Pack OP T4, 400-650, Casque Chirurgie Turbo</b>	6v - 4,0Ah Ni-mh	100x 63x 40	<b>M76770</b>
			
<b>Moniteur 1990-1</b>	12v - 38Ah Plomb	197x 165x 170	<b>NP38-12I</b>
		 Insert M5	
<b>Brancard 2141, 2140, QDF9188</b>	12v - 18Ah Plomb	181x 76x 167	<b>WP18-12SHR</b>
		 Borne M5	
<b>Moniteur 2010</b>	6v - 12Ah Plomb	150x 50x 94	<b>NP12-6</b>
		 FASTON 6.3mm	

**SUNRISE MEDICAL**

**Fauteuil Quick Jive M, R, UP, Salsa 2**

12v - 80Ah Plomb

259x 168x 212,50

**REC80-12i**



**Fauteuil Typhon, Power 9000, Dragon Junior**

12v - 55Ah Plomb

229x 138x 205

**YPC55-12**



**Fauteuil Tango**

12v - 50Ah Plomb

199x 166x 171

**WP50-12NE**



**Fauteuil Spectra Blitz, Pronto M41/M51, Scooter Leo**

12v - 36Ah Plomb

196x 130x 169

**REC36-12i**



**Blower controller 350000, Pro Aid Controller**

12v - 7,2Ah Plomb

151x 65x 95

**WP7,2-12**



**Lève-malade Oxford présence**

12v - 2,9Ah Plomb

79x 56x 107

**WP2,9-12T**



**SYNTHES**

**Perceuse Chirurgicale 530.200**

12v - 1,25Ah Ni-cd

30x 50x 101

**M7565C**



**Perceuse Chirurgicale 530.003**

12v - 700mAh Ni-cd

67x 37x 101

**M7566**



**SURGITEL**  
*Eclipse EHL65, Odyssey Analog, 25458*      7,4v - 3,4Ah Li-ion      66,40x 37x 19,60      **M7450**



**TAEMA / AIR LIQUIDE ( voir Page 5 )**

**TASSINARI**  
*Fauteuil de Dialyse 2000, Maxi Tassinari*      6v - 1,2Ah Plomb      97x 25x 52      **WP1,2-6**



**Termel Supra**

**TERMEL**  
12v - 1,2Ah Plomb      97x 43x 53      **WP1,2-12**



**TERUMO**  
*Pompe à Infusion TE-171, TE-172*      9,6v - 3,0Ah Ni-mh      89,52x 45x 44,82      **M7759**



*Pompe à Perfusion STC 503, 508, 523, 526*      9,6v - 1,8Ah Ni-cd      71x 70x 46      **M7752**



*Pompe à Perfusion TE311, 312, 331, 332*      9,6v - 1,65Ah Ni-mh      55x 50x 29      **M7755**



*Pousse-Seringue SS800, 4YB4194-1254*      7,2v - 2,6Ah Ni-mh      68,80x 37,2x 19,2      **M7766**



**Pousse-Seringue TE-112**



**TERUMO**

7,2v - 2,0Ah Ni-mh

67x 45,71x 45

**M7756**



**Pousse-Seringue STC-521**



7,2v - 1,65Ah Ni-cd

85x 78x 23

**M7751**



**Console de CEC Advance Perfusion**



12v - 28Ah Plomb

166x 125x 175

**DAB-1228**

**TERMO FISCHER SCIENTIFIC**

**Remplisseur de pipettes S1 Pipette Filler**



3,7v - 2,2Ah Li-ion

66,1x 20,5x 18,5

**M7771**



**Pipettes électroniques Novus, 12905550, 12905590  
175-8060**



3,7v - 950mAh Li-ion

48,6x 32,77x 6,6

**M7772**



**Moniteur Fœtal FD390**



**TOITU**

9,6v - 700mAh Ni-mh

89x 42x 11,4

**M7757**



**Lève-malade Titan X Bariatric Lift**



**TOLLOS**

12v - 12Ah Plomb

151x 98x 94

**WP12-12**



**Lève-malade Ultralift 3500XH**









2x 12v - 7,2Ah Plomb

151x 65x 95

**WP7,2-12**



<b>TOLLOS</b>			
<b>Lève-malade Ultralift 3500XH</b>	12v - 2,9Ah Plomb	79x 56x 107	<b>WP2,9-12T</b>
		 <b>FASTON 4.8mm</b>	

<b>Lève-malade Stratus</b>	12v - 2,2Ah Plomb	178x 34x 64	<b>WP2,2-12</b>
		 <b>FASTON 4.8mm</b>	

<b>TOP</b>			
<b>Pousse-Seringue TOP 2200, 3300, 5300</b>	12v - 2,0Ah Ni-mh	71,16x 49,85x 28,80	<b>M7768</b>
			

<b>Pousse-Seringue TOP 5100</b>	9,6v - 1,2Ah Ni-mh	85x 36x 26	<b>M7770</b>
			

<b>TOSHIBA</b>			
<b>Échocardiographe Ultrasonic SSH-880CV, PM30-36340</b>	4,8v - 4,5Ah Ni-mh		<b>M7780</b>
			

<b>TRANSONIC</b>			
<b>Moniteur Hémodialyse HD03, TPS1001</b>	11,1v - 8,8Ah Li-ion	150x 88x 20	<b>M7802</b>
			

<b>TRAUTWEIN</b>			
<b>Lève-malade Elli</b>	12v - 12Ah Plomb	151x 98x 94	<b>WP12-12</b>
		 <b>FASTON 6.3mm</b>	



**TRIMED**

**Contrôleur de Coagulation de Sang  
Ac Tester PA1000, 0003537, PA10002055**

10,8v - 2,0Ah Ni-cd

155x 53x 45

**M7801**



**TRISMED**

**Electrocardiographe Cardipia 400  
Cardipia 400H, 406NH, 406RH, 406RSH**

19,2v - 2,0Ah Ni-mh

117,30x 102,55x 16,22

**M7810**



**TRUMPF**

**Table d'opération Mars 2.01 Mobile, Jupiter, Saturne**

12v - 12Ah Plomb

152x 98x 94

**WP12-12**



**Télécommande Table Jupiter**

9v - 200mAh Ni-mh

47,5x 25,5x 16,5

**9VRECHA**



**TRUPHATEK**

**Laryngoscope TRU-MR 53102M**

3v - 1,7Ah Lithium

99,6x 25,3

**M7825**



**TSI**

**Tsi Dusttrak II, Moniteur Dust, DRX, Aerotrak**

10,8v - 8,4Ah Li-ion

150x 90x 20

**M1072**



**Ventilateur Test System 4080, BLI-195, B11876**

7,4v - 2,2Ah Li-ion

70.63 x 38.09 x 20.49

**M5676**

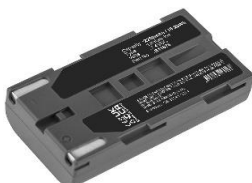

**TYCO ( Voir Covidien page 49 à 52 )**

**Page 206**

**Brancard 400XLE**



**UFSK**

12v - 7,2Ah Plomb

151x 65x 95

WP7,2-12



**FASTON**  
4.8mm



**Navigateur GPS 097113**



**US CHIRURGICAL**

12v - 2,0Ah Plomb

143x 23x 65

BPS122



**Table d'imagerie 9650**



**US IMAGING**

12v - 1,2Ah Plomb

97x 43x 53

WP1,2-12



**FASTON**  
4.8mm



**Table C-ARM**



12v - 2,9Ah Plomb

79x 56x 107

WP2,9-12T



**FASTON**  
4.8mm



**Modèle 409**



**UNIPHY**

12v - 3,0Ah Ni-mh

110x 44x 22

M7841



**Ventilateur Impact Eagle MLA2640**

326, 750, 754, 574M, 765, 704-0754-01

**UNIVENT**

12v - 5,0Ah Plomb

211x 45x 70

M7843



**VANCARE**

**Lève-patients mobiles Vanderlift 450, 600, 1000**

Vera V350, V600, V801

12v - 7,2Ah Plomb

151x 65x 95

WP7,2-12



**FASTON**  
4.8mm



**VANCARE**

*Lève-patients mobiles Vanderlift II, Vera II,  
Vango VG400, VG450, VG600, B350, B450, B600*

12v - 2,9Ah Plomb

79x 56x 107

**WP2,9-12T**



**VARIDYNE**

*Controleur de Vide 500-22E*

12v - 7,2Ah Plomb

151x 65x 95

**WP7,2-12**



**VBM**

*Tourniquet Digital 8000, 9000*

12v - 3,2Ah Ni-mh

42x 44x 123

**M7845**



**VDW**

*Unité de contrôle pour micromoteur d'endodontie  
Silver, Silver Reciproc, SR2634, V041163000000*

6v - 2,0Ah Ni-mh

71,75x 51,84x 14,65

**M7848**



**VERATHON**

*Laryngoscope vidéo Glidescope CZ192LIP, GVL  
0400-0100, 0800-0404, KMBNK513473*

11,1v - 1,2Ah Li-ion

74x 34x 16

**M1398D**



*Scanner vésical portable Bladderscan PrimeTime  
0400-0126, 0007967*

11,1v - 4,5Ah Li-ion

150x 59x 22

**M14750**



**VERATHON**

**Scanner vésical portable Bladderscan BVI9400**

11,1v - 5,0Ah Li-ion

79x 118x 23

**M1474C**



**Scanner vésical portable Bladderscan BVI 3000  
400-0039**

7,2v - 1,6Ah Ni-mh

60x 59x 36

**M1398O**



**Bladderscan Biocon 6000, 61000  
0800-0400,0400-0020**

3,7v - 900mAh Li-ion

40x 35x 8

**M1477**



**VERMEIREN**

**Fauteuil Timix, Navix, Capro 4, Tracer GT, Forest 3**

12v - 80Ah Plomb

259x 168x 212,50

**REC80-12i**



**Fauteuil Express, Springer**

12v - 50Ah Plomb

199x 166x 171

**WP50-12NE**



**Fauteuil Ceres**

12v - 36Ah Plomb

196x 130x 169

**REC36-12i**



**Fauteuil Vénus Sport**

12v - 22Ah Plomb

181x 76x 167

**WP22-12NE**













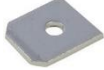

**Fauteuil Vénus, Antares**

12v - 14Ah Plomb

151x 98x 97,50

**WP14-12SE**



VIAL			
<p><b>Pousse-Seringue SE200B</b></p> 	<p>6v - 2,0Ah Plomb</p> <p><b>multipower</b></p>	<p>75x 51x 57</p> <p><b>FASTON</b> 4.8mm</p> 	<p><b>MP2-6</b></p>
VIASYS			
<p><b>Ventilateur Viasys Avea Vent, 68339</b></p> 	<p>24v - 4,0Ah Ni-mh</p> 	<p>93x 32x 135</p>	<p><b>M1398A</b></p>
<p><b>Ventilateur Bellavista 1000, 030.811.020, 300.784.01</b></p> 	<p>14,4v - 6,4Ah Li-ion</p> 	<p>74,65x 71,90x 56,20</p>	<p><b>M1310</b></p>
<p><b>Ventilateur Fabian, 7036</b></p> 	<p>13,2v - 4,5Ah Ni-mh</p> 	<p>192x 18x 61</p>	<p><b>M1398AB</b></p>
<p><b>Ventilateur T-Bird, B11418, 21542, 3200497-000 B11353, Amed0022, Avea</b></p> 	<p>12v - 3,5Ah Ni-mh</p> 	<p>85x 34x 67</p>	<p><b>M7847</b></p>
<p><b>Respirateur Avian 15365</b></p> 	<p>6v - 4,5Ah Plomb</p> <p><b>LONG</b> Power your life</p>	<p>70x 47x 105,5</p> <p><b>FASTON</b> 4.8mm</p> 	<p><b>WP4,5-6</b></p>
VIASYS HEALTHCARE			
<p><b>Illuminateur de Veines AV300, BA300 ACCUAVBA300, BA1112001894AV, MAP3724-BATT</b></p> 	<p>3,7v - 2,4Ah Li-ion</p> 	<p>103x 43x 32</p>	<p><b>M7852</b></p>
<p><b>Illuminateur de Veines AV400, BA400</b></p>	<p>3,6v - 3,1Ah Li-ion</p>		<p><b>M7856</b></p>

**Lève-malade Handimove**



**VICTOR**

12v - 7,2Ah Plomb

151x 65x 95

**WP7,2-12**



**VISTALAB Technologies**

**Pipettes, Ovation ESC, Macro5, Macro10, E8, E12  
9060-4001**

3,7v - 700mAh Li-ion

43,50x 16,90

**M7857**



**VITAGARD**

**Moniteur Vitagard VG3100, VG2100, VG310, 73442201**

4,8v - 2,0Ah Ni-mh

90x 36x 20

**M2850**



**VOCERA**

**Badge de Communication B1000, B2000, 230-00532**

3,7v - 800mAh Li-ion

54,78x 35,60x 8,60

**M7850**



**Badge de Communication B3000, B3000E, B3000N  
230-02020**

3,7v - 950mAh Li-ion

53,70x 36,20x 10,80

**M7851**



**VOLKER**

**Lit Médical S962-2, S962-2W, S962-2 Vis-a-vis, S282, S382**

12v - 7,2Ah Plomb

151x 65x 95

**WP7,2-12**



**Lit Médical S961-2W, E9057**

12v - 3,3Ah Plomb

133x 67x 62

**WP3,3-12**



VOLKER			
<p><b>Lit Médical S582, S962-2 ( DA02 )</b></p> 	<p>12v - 5,0Ah Plomb</p> 	<p>90x 70x 106</p> <p>FASTON 4.8mm</p> 	<p><b>WP5-12</b></p>
<p><b>Lit de Patient S960-2W</b></p> 	<p>4x 6v - 1,2Ah Plomb</p> 	<p>97x 25x 52</p> <p>FASTON 4.8mm</p> 	<p><b>WP1,2-6</b></p>
<p><b>Li de Patient 2080, 3080</b></p> 	<p>9v - 580mAh Alcaline</p> 	<p>25,5x 16,5x 47,5</p> 	<p><b>9VVARTA</b></p>
VYAIR			
<p><b>Respirateur 1000, 030.811.020, 300.784.00, H2B360</b></p> 	<p>14,4v - 6,4Ah Li-ion</p> 	<p>74.65x 71.90x 56.20</p>	<p><b>M1310</b></p>
WALKMED			
<p><b>Pompe à infusion Triton, 300103</b></p> 	<p>7,2v - 3,6Ah Ni-mh</p> 	<p>68.60x 51x 34.10</p>	<p><b>M8411</b></p>
WEIGHING - WUNDER			
<p><b>Pèse-bébé Electronique Baby One E-1566, HHR210AAB</b></p> 	<p>7,2v - 2,2Ah Ni-mh</p> 	<p>51,10x 43,50x 29,25</p>	<p><b>M8913</b></p>
WEINER			
<p><b>Omnilift G2, BAJ1-00-01</b></p> 	<p>12v - 2,9Ah Plomb</p> 	<p>79x 56x 107</p> <p>FASTON 4.8mm</p> 	<p><b>WP2,9-12T</b></p>

<b>WEINER</b>			
<b>Transfert de Patient Omnilift G2</b>	6v - 4,5Ah Plomb	70x 47x 105,5	<b>WP4,5-6</b>
			
<b>WEINMANN</b>			
<b>Respirateur Ventilagic LS, Ventilagic Plus WM15876 ( Interne )</b>	39,6v - 3,1Ah Li-ion	135x 55x 45	<b>M8818</b>
			
<b>Aspirateur de Mucosité Portable Accuvac Pro WM11604</b>	14,8v - 6,0Ah Li-ion	74,25x 43,1x 64	<b>M8820C</b>
			
<b>Aspirateur de Mucosité Rescue WM10647,WM15831</b>	12v - 3,0Ah Ni-cd	126x 52x 50	<b>M8805C</b>
	 <b>Accus Panasonic</b>		
<b>Défibrillateur Medicor Standard Basic, Standard 2 Advance Pro, WM45045, WM45046,</b>	10,8v - 4,3Ah Li-ion	97x 127x 33	<b>M8813</b>
			
<b>Respirateur Medumat Transport WM28385 + Recharge</b>	10,8v - 6,6Ah Li-ion	100x 118x 45	<b>M8821</b>
			
<b>Respirateur Medumat Transport WM28384</b>	10,8v - 6,75Ah Li-ion	100x 118x 45	<b>M8810</b>
			



**WEINMANN**

**Respirateur D'urgence à Turbine Meduvent, WM35775** 10,8v - 4,5Ah Li-ion 66x 120x 28 **M8822**



**Respirateur Medumat Variabel 4** 3,6v - 5,5Ah Lithium 26x 49 **M8807**



**Pompe Aspirante Accuvac** 12v - 7,2Ah Plomb 151x 65x 95 **WP7,2-12**



**FASTON**  
4.8mm



**Aspirateur de Mucosité Basic, WM10747** 12v - 3,3Ah Plomb 133x 67x 62 **WP3,3-12**



**FASTON**  
4.8mm

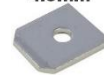

**WELCH ALLYN**

**Défibrillateur PIC30, 40, 50, Supercap, 001647-U** 12v - 3,7Ah Ni-mh 195x 80x 30 **M8846C**



Accus Sanyo/FDK

**Défibrillateur AED10, Jump Start, 001852** 12v - 3,0Ah Lithium 136x 33x 16,5 **M8847**



Non Rechargeable

**Moniteur VSM 6000, 6003, 6400, 6500, 6700, BAT99  
Connex Spot 7100, 7300, 7400, 7500, ECG CP150** 10,8v - 7,8Ah Li-ion 200x 70x 33 **M8870C**



**Electrocardiographe au Repos CP50, BATT33** 11,1v - 2,0Ah Li-ion 85,9x 71,7x 24,3 **M8877**



**WELCH ALLYN**

**Électrocardiographe au repos ELI 380, 4800-017**

10,8v - 8,7Ah Li-ion

150x 90x 20

**M8885**



**Moniteur Micropaq, Propaq LT, 008-0857-00,010-0230-02**

7,4v - 2,3Ah Li-ion

73x 53x 25

**M8865**



**Moniteur Micropaq 2 EA, Micropaq 402, Active A  
011-0019-04,008-0647-06**

2x 7,4v - 2,9Ah Li-ion

80,4x 58x 23,4

**M8874**



**Vision oculaire portable Sursight 14010, 72420**

7,4v - 2,6Ah Li-ion

70x 37x 20

**M8863C**



**Moniteur Connex Spot 73MT, 901000**

7,4v - 3,4Ah Li-ion

68,9x 39,7x 18,6

**M8878C**

**Moniteur Spot Vital Signs 4400, BAT22, CMS7500**



**Moniteur Mobile Surveyor S4, F1559, 4800-018**

7,4v - 1,6Ah Li-ion

55,4x 38,5x 21

**M5711**



**Audiomètre GSI 70, 1770-9672**

7,2v - 2,2Ah Li-ion

148,4x 28,45x 14,4

**M8873**



**Audiomètre GSI 37, 71130**

7,2v - 500mAh Ni-mh

51,65x 34,8x 17,4

**M3493**



**WELCH ALLYN**

**Moniteur Spot Vital Signs LXI, 105632**

6,4v - 6,0Ah Li-ion

110x 90x 60

**M8875**



**Électrocardiographe CP100, CP200, P200, 105204**

6,4v - 6,0Ah Li-ion

98x 78,1x 55

**M8876**



**Moniteur Spot Vital Signs 106656, WLA105631**

6,4v - 3,0Ah Li-ion

110x 77x 56

**M8886**



**Moniteur Patient Atlas 210, 501-0017-00  
Moniteur Patient Atlas 6200, 6200-41, 6200-4**

6v - 7,2Ah Plomb

151x 102x 34

**M8849**



**Moniteur Vital Signs Spot LXI, 4500-81-1  
VSM LXI 400732, Zeus PC6-6, 4500-84**

6v - 5,5Ah Plomb

118x 84x 48

**M8862**



**Moniteur Vital Signs VSM300, 4500-84-1, 5300  
53NOP, 53NTO, 53OTO, 53NTP, 5350P**

6v - 4,5Ah Plomb

75x 50x 105

**M8861**



**Moniteur Vital Signs 4200, 5000, 5200-84  
Quick Sign CP100, CP200, ECG EL**

6v - 4,5Ah Plomb

75x 50x 105

**M8860**



**WELCH ALLYN**

<b>Imprimante Vital Signs LXI, 4500-505, B11532</b>	6v - 2,0Ah Ni-mh	70,80x 51,23x 14,65	<b>M8879</b>
			
<b>Otoscope 72240, Ophtalmoscope Binoculaire 1200</b>	4,8v - 1,8Ah Ni-cd	90x 43x 24	<b>M8868</b>
			
<b>Tympanomètre 72910, Microtym 3</b>	3,7v - 800mAh Li-ion	55x 11	<b>M8881</b>
			
<b>Otoscope 71960</b>	3,7v Li-ion	55x 11	<b>M8859</b>
			
<b>Accu Otoscope 71960 + Station de Charge</b>	3,7v Li-ion	100x 28	<b>M8859SET</b>
			
<b>Chargeur 71960, 71943, 71900 / Batterie M8869</b>	Li-ion		<b>CHARM025</b>
			
<b>Tensiomètre Connex ProBP 3400, NY16163, BATT11 411646</b>	3,6v - 2,28Ah Li-ion	70x 20	<b>M8869</b>
			
<b>Lampe Frontale LED 72270 46070, 46072, 46074, 46077</b>	3,6v - 580mAh Ni-cd	23x 67x 42	<b>M8867</b>
			

**WELCH ALLYN**

**Manche 71910**

3,5v Li-ion

136x 27

**M8882**



**Manche 719-3, 719-BATT, 901087 + USB**

3,5v Li-ion

140x 27

**M8901**



**Casque Lumiview, 72250**

3,6v - 1,8Ah Ni-cd

67,24x 45,50x 22,60

**M8854**



**Poignée 71000-A, 71020-A, 71020-C, 71055-C, 71602-C  
72300, Audiomètre AudioScope 3**

3,5v - 750mAh Ni-cd

26x 71

**M8855**



**Laryngoscope , Poignée 71670, 71000, 71020 , 72200**

3,5v - 750mAh Ni-cd

26x 71

**M8853**



**Stéthoscope Elite, 5079-425**

3v - 1,55Ah Lithium

34,5x 17

**CR123AX**



**Ophthalmoscope 72600, Pocket Scope 72800**

2,5v - 800mAh Ni-cd

14x 105

**M8857**



**Otoscope 72100, Otoscope 72210**

2,5v - 750mAh Ni-cd

25x 48

**M8852**



WELCH ALLYN			
<i>Otoscope 72000, Otoscope 70750</i>	2,5v - 750mAh Ni-cd	26x 60	<b>M8851</b>
			
<i>Thermomètre Auriculaire Thermoscan Pro 6000,104894</i>	2,4v - 750mAh Ni-mh	47,90x 28,50x 18	<b>M1523</b>
			
<i>Otoscope 72900, MT2, Micro Tymp 2</i>	2,4v - 1,1Ah Ni-mh	56x 17	<b>M8858C</b>
			
<i>Thermomètre Auriculaire Thermoscan Pro 4000 53020-000</i>	2,4v - 700mAh Ni-mh	57x 30x 25	<b>M8850C</b>
			
<i>Compactset 93400, Otoscope Compact 93400, 72610</i>	2,4v - 1,8Ah Ni-mh	50,50x 29,16x 15,80	<b>M8866</b>
			
<i>Spiromètre SP-10</i>	12v - 0,8Ah Plomb	96x 25x 61	<b>MP0.8-12S</b>
	<b>multipower</b>		
WESCOM			
<i>Appel Malade NC3000</i>	3,6v - 1,2Ah Lithium	14,5x 25,2	<b>LS14250CNA</b>
			
WINFORM			
<i>Electrostimulateur WT3</i>	7,2v - 1,5Ah Ni-mh	14,5x 25,2	<b>M8910</b>

**WISSNER & BOSSERHOFF**

**Lit de Malade Multicare ( Diamec )**

12v - 7,2Ah Plomb

151x 65x 97,5

**WP7,2-12**



**Lit de Soins Eleganza Icu**

2x 12v - 5,0Ah Plomb

90x 70x 106

**WP5-12**



**Lit de Soins Contemporaine, Vivalia, Sentida Q7  
Lit de Soins Eleganza, Estetiqua Q7, Altura**

12v - 1,2Ah Plomb

97x 43x 53

**WP1,2-12**



**Fauteuil de Dialyse 2000, Maxi Tassinari, Eleganza**

6v - 1,2Ah Plomb

97x 25x 52

**WP1,2-6**



**WOODPECKER**

**Localisateur Apex Woodpecker III, Lampe LED-E,E-1115**

3,7v - 800mAh Li-ion

49,50x 16,80

**M8920**



**XOMED TREACE**

**Moniteur Nerf Facial 2**

12v - 1,2Ah Plomb

97x 48x 51

**WP1,2-12**



**YOKOGAWA**

**Réfectomètre AQ7270, AQ7275, BDR15D**

10,8v - 2,1Ah Ni-mh

144,50x 52x 18,50

**M8926**



**Réfectomètre AQ1200, 739882**

7,4v - 2,6Ah Li-ion

71,81x 39,11x 21,41

**M8925**



**Fauteuil XP, Qlass**



**YOU Q**

12v - 36Ah Plomb

196x 130x 169

**REC36-12I**



Insert M5

**ZEDE**

**Pousse-Seringue Single Micro ZD-50C6**

14,4v - 2,2Ah Ni-mh

86.80x 51.70x 29.10

**M8960**



**ZEINER**

**Aspirateurs de Mucosités Rescue**

12v - 3,0Ah Ni-mh

115x 23x 90

**M8941**

**ZEISS**

**Ophtalmoscope Ophtal 001**

7,2v - 750mAh Ni-cd

76x 76x 23

**M8940**



**ZIMMER**

**Moteur Chirurgical 89-8510-440-20**

16,5v - 1,1Ah Li-ion

15.6x 38.9x 69.5

**M8950**



**Systèmes de Garrot ATS2000, ATS2200, ATS4000  
60-4000-702-00, 62240000600**

14,4v - 5,2Ah Li-ion

73,50x 70x 37,60

**M8961**



**Moteur Chirurgical X Séries, 89-8521-470-20**

Li-ion

**M8965**



**Moteur Chirurgical X Séries, 89-8521-470-30**

Li-ion

**M8966**





**ZIMMER**

**Garrot Pneumatique ATS 3000**

12v - 5,0Ah Plomb

90x 70x 106

**WP5-12**



**Garrot Pneumatique ATS1000, 1200, 1500, 2000**

12v - 2,2Ah Plomb

178x 34x 64

**WP2,2-12**



**Garrot Pneumatique ATS 750**

12v - 1,2Ah Plomb

97x 43x 53

**WP1,2-12**



**ZOLL**

**Défibrillateur Autopulse, Board  
8700-0752-01, 8700-0752-08**

36,3v - 2,5Ah Li-ion

292x 57x 81

**M9514**



**Défibrillateur AED 3, 8000-000696**

12v - 4,2Ah Li-ion

129,6x 80,5x 26,6

**M9513**



**Défibrillateur AED PRO, 8000-0860-01, 1008-1003-01**

12v - 4,2Ah Li-ion

165x 75x 45

**M9506**



**Défibrillateur Propacq MD  
X-Séries, Surepower II, 8000-0580-01**

11,1v - 6,45Ah Li-ion

178x 93x 30

**M9512**



**ZOLL**

**Défibrillateur AED Plus, E Série, R Série  
Surepower, 8019-0535-01**

10,8v - 5,8Ah Li-ion

165x 72x 45

**M9507**



**Défibrillateur NTP 2, M Série ( CCT )  
PD1400, PD1600, PD1700, PD2000, PD4410  
8000-0299-10, 8000-0299-01, 8000-0299-02**

10v - 2,5Ah Plomb

165x 72x 40

**M9501**



**Défibrillateur Smart Batterie PD4410XL, 8000-0500-01**

10v - 4,5Ah Plomb

197x 94x 70

**M9503**



**Moniteur PD1200, PD900**

12v - 2,5Ah Plomb

125x 138x 33

**M9502**



**Défibrillateur AED Plus, 8000-0807-01**

10x 3v - 1,6Ah Lithium

17x 33

**M9505**



**DURACELL**

**ZONDAN**

**Moniteur Néonatal Apollo N1-A, D120D, ZD120B**

14,8v - 2,6Ah Li-ion

67x 39,60x 37

**M9616**



**Moniteur de Transport Apollo N3,**

11,1v - 2,6Ah Li-ion

68x 36x 34,40

**M9615**



**ZONDAN**

**Moniteur Multiparamétrique Apollo N5, ZD120D**

11,1v - 2,6Ah Li-ion

148x 60x 23,40

**M9617**



**ZYNO**

**Pompe à perfusion Z-800, BS10-000558**

9,6v - 4,5Ah Ni-mh

74x 65.80x 37.30

**M9700**



**Chargeur Medical ARJO**

**Chargeur Arjo KKA1000-XX  
Batteries Multibatt M1260, M1261**

Plomb

416x 98x 10

**CHARM016**



**Chargeur Arjo KPA0100, SPL3021  
Batteries Multibatt M1262, M1262/6, M1262/5.5**

Plomb

886x 117x 96

**CHARM014**



**Chargeur Arjo HMX991, NDA0200  
Batteries Multibatt M1263, M12630**

Plomb

715x 104x 95

**CHARM015**



**Chargeur Arjo KTA0102, Trixie, Sarita  
Batteries Multibatt M1264**

Plomb

330x 95x 80

**CHARM017**



**Chargeur Arjo NAE0100, NAE0100-083  
Batteries Multibatt M1265C, M1265R**

Plomb

420x 110x 82

**CHARM019**



**Chargeur Medical ARJO**

**Chargeur Arjo Excelcior, Gemini, Minerva ( M1257 )**

**Plomb**

**CHARM032**



**Chargeur Medical HEINE**

**Chargeur NT300, X-002.99.495 + Adaptateurs**

**142x 61x 66**

**CHARM001**



**Chargeur Heine NT4, X-002.99.494 + Adaptateurs**

**142x 61x 66**

**CHARM052**



**Heine Chargeur Mini NT, X-001.99.484**

**112x 50x 52**

**CHARM053**



**Heine Chargeur EN50, X-095.17.301**

**CHARM047**



**Heine Chargeur Dermatoscope Delta30 X-002.99.212**

**70x 60x 98**

**CHARM054**



**Heine Chargeur mural EN 50 Unplugged, X-095.17.310**

**CHARM048**



**Chargeur mural CW1 pour OMEGA 600, X-095.17.320**

**CHARM050**



**Chargeur Medical HEINE**

**Heine Transformateur Mural EN 200, X-095.12.250**

**CHARM051**



**Chargeur Medical MOLIFT**

**Chargeur Molift 1340100  
Batteries Multibatt M5619**

**Ni-mh**

**142x 61x 66**

**CHARM028**



**Chargeur Medical PHILIPS**

**Chargeur Philips M3046A, VM3, M4506A, M2430A  
Batteries Multibatt M3817, M6450, M6453, M6467**

**Ni-mh , Li-ion**

**CHARM003**



**Chargeur Philips M3046A, VM3, M4506A, M2430A  
Batteries Multibatt M3817, M6450, M6453, M6467**

**Ni-mh , Li-ion**

**CHARM004**



**Chargeur Philips M3046A, VM3, M4506A, M2430A  
Batteries Multibatt M3817, M6450, M6453, M6467**

**Ni-mh , Li-ion**

**CHARM018**



**Chargeur Philips 865432 : MP2/X2, MX100/X3, M4605A  
Batteries Multibatt M6457, M6457C M6452, M6450**

**Li-ion**

**CHARM055**



**Adaptateur MP2/X2**

**CHARM057**

**Adaptateur MX100/X3**

**CHARM056**

**Chargeur PHYSIO CONTROL**

**Chargeur Physio Control 11140-000086, LP1000**  
**Batteries Multibatt M6598R**

Li-ion

CHARM027



**Chargeur Physio Control Lucas 2, Lucas 3**  
**Batteries Multibatt M6605, M6606**

Li-ion

CHARM030



**Chargeur Physio Control LP5, LP10**  
**Batteries Multibatt M6584**

Ni-cd

CHARM008



**Chargeur PRIMEDIC / METRAX**

**Chargeur Primedic PRI97004**  
**Batteries Multibatt M6624**

Li-ion

CHARM031



**Chargeur Rétinomax Séries 1 & 2**  
**Batteries Multibatt M6850**

Ni-mh, Ni-cd

CHARM012



**Chargeur OMRON**

**Alimentation Omron 907, 80230H907S**  
**Tension d'entrée: AC 220v, Sortie: DC 8V : 700mA**

Ni-mh

CHARM035



**Omron MIT Elite Plus, i-Q132, i-Q 142,HEM-907,HBP-1300**  
**Sortie: DC 6V : 500mA**

Ni-mh

CHARM034

**Chargeur WELCH ALLYN**

**Chargeur Welch Allyn 71960, 71943, 71900**  
**Batteries Multibatt M8869**

Li-ion

CHARM025



**Chargeur Welch Allyn 981122E, PIC 30, 40, 50**  
**Batteries Multibatt M8846**

Ni-mh

CHARM029



**Chargeur Hellige/Marquette/ZOLL,LINAK,VERATHON**

**Chargeur Hellige / Marquette SCP 910,913,915,922**  
**Batteries Multibatt M3525**

Ni-cd

CHARM010



**Chargeur Zoll: E Série,R Série,X Série,8200-00100-08**  
**Batteries Multibatt : M9507 , M9512**

Li-ion

210x 160x 120

CHARM026



**Chargeur Mural Linak : CHJ20000020A011**  
**Recharge : Batterie Lève-personne Jumbo,**  
**J1CH-001, Lève-malade Goliath**

CHARM044



**Chargeur Verathon : 0570-0193**  
**Batterie Bladderscan Heartscape BVI9400,**  
**Batteries Multibatt : M1474 , M1974R**

Li-ion

CHARM038





# LAMPES MEDICALES 2022

ENDOSCOPIE  
OPERATOIRE  
MICROSCOPIE  
EXAMEN  
GERMICIDE



**LAMPE XENON COMPACTE 300W**

	Capacité	Type	Marques	Références
<b>PE300BF / PE300BFA</b>	300w	Xénon	Excelitas	<b>PE300BF</b>
<b>ALM : Starpointe X</b>				
<b>BAXTER : OPSIS VS 5500, 6000, OPTX300</b>				
<b>BITCHER SOLOS : GS9255, 9205</b>				
<b>DYONICS : 300XL</b>				
<b>ENDOMEDICS : S1500</b>				
<b>FUJINON-FPO : EPX3500, EPX4400, EPX4450, Y1089, Y1072, XL401</b>				
<b>LUXTEC : LX300, 7000, 9000, 9300</b>				
<b>OLYMPUS : CLV10, CLV40, CLV160, CLV180, CLV-S190, CLV-S20, CLV-S30, CLV-S40</b>				
<b>OLYMPUS : MD631, CLVU20, CLVU40, OMO 300L/5000, F10, ILX, CLS, ILV, CLVA, S3</b>				
<b>PENTAX : EPM-300, EPM-330, EPM-3000, EPM-3500, SAFE3000</b>				
<b>SMITH &amp; NEPHEW : 7206084</b>				
<b>STORZ : NOVA300, Y1100-611, 487C, 610, 611, 630</b>				
<b>STORZ : 20133001, 20133020, 201340001, 20134020</b>				
<b>STRYKER : X6000</b>				
<b>WISAP : Xénon 300</b>				
<b>WOLF : 5131 LP, 5137, 5138</b>				
<b>ZEISS : Superlux 300</b>				



	Capacité	Type	Marques	Références
<b>J2022</b>	300w	Xénon	Excelitas	<b>XC300J2022</b>
<b>OLYMPUS : CLV190, MAJ1817, N3645700</b>				
<b>LUXTEL : CL1854</b>				



	Capacité	Type	Marques	Références
<b>J2028</b>	300w	Xénon	Excelitas	<b>XC300J2028</b>
<b>OLYMPUS : CLV290</b>				



	Capacité	Type	Marques	Références
<b>ME300BFY1911</b>	300w	Xénon	Excelitas	<b>ME300BFY1911</b>
<b>LEICA : M525, F40, F50 , Y1911</b>				
<b>SMITH &amp; NEPHEW : 500XL ( sans remise à zéro )</b>				



	Capacité	Type	Marques	Références
<b>ME300BFY1964</b>	300w	Xénon	Excelitas	<b>ME300BFY1964</b>
<b>PENTAX : EPK-I5000, EPK-I5010, EPKI-7000, Y1964</b>				
<b>PENTAX : OL-X27, OL-X28, OLX-29, EXERA III</b>				



**LAMPE XENON COMPACTE 300W**

	Capacité	Type	Marques	Références
<b><u>PE-300C10FS</u></b>	300w	Xénon	Excelitas	<b><u>XC300C10FS</u></b>

PENTAX : Y1882, EPK-i, OLX-25

LUXTEL : CL1576, Ceralux



	Capacité	Type	Marques	Références
<b><u>PE-300C10F</u></b>	300w	Xénon	Excelitas	<b><u>XC300C10F</u></b>

DAVINCI : 57051 Intuitive

STRYKER : Quantum 7000, Quantum X7000, 220-191-00

VITALCOR : Fibroptics Sunbeam

INTUITIVE SURGICAL : 1865, 230030



	Capacité	Type	Marques	Références
<b><u>V300-Y20A</u></b>	300w	Xénon	Excelitas	<b><u>XCV300-Y20A</u></b>

LUXTEC : MLX



	Capacité	Type	Marques	Références
<b><u>PE-300BVU</u></b>	300w	Xénon	Excelitas	<b><u>XC300BVU</u></b>

AMINCO / BOWMAN : SPF500, CFA182, SPF500C

MITSUBISHI : LSU300X



**LAMPE XENON COMPACTE 175W**

	Capacité	Type	Marques	Références
<b><u>PE-175BF / PE-175BFA</u></b>	175w	Xénon	Excelitas	<b>XC175BF</b>
<b>BIRTCHE / SOLOS : ELS2, GS9205, GS9250</b>				
<b>LUXTEC : 9175</b>				
<b>LUXTEL : Isolux XSB, 180 Illuminator</b>				
<b>OLYMPUS : XLS 175, OCLV-A, 58122, Y1176, 615B, 615C, 615XE, 615XES</b>				
<b>OLYMPUS : 20132020, 20131520, 20132026, 20132001, 20132013</b>				
<b>OLYMPUS : 20132020, 20131520, 20132026, 20132001, 20132014</b>				
<b>SUNOPTICS CUDA : Solarmaxx 180, SSX180ST, Titan 180, Titan 180ST, XLS180</b>				
<b>WOODBINE SOLOS : GS9270, GS9480, GS9481</b>				
<b>WOLF : 5121P,5122LP</b>				
<b>ZEISS : Superlux 175</b>				



**LAMPE XENON COMPACTE 150W**

	Capacité	Type	Marques	Références
<b><u>PE-150AF</u></b>	150w	Xénon	Excelitas	<b>XC150AF</b>
<b>FUJINON : EPX2200, EPX2500</b>				
<b>LUXTEL : CL1130, CL150AF</b>				
<b>FUGINON : 220</b>				
<b>LUXTEC : DLX</b>				



**LAMPE XENON COMPACTE 200W**

	Capacité	Type	Marques	Références
<b><u>SMR-200/UV1</u></b>	200w	Xénon	USHIO	<b>SMR-200/UV1</b>
<b>USHIO : 5001506, EmArc</b>				



**MODULE XENON 400W**

	Capacité	Type	Marques	Références
<b>Module Y1916</b>	400w	Xénon	Excelitas	MOD-Y1916

LEICA : M720F60, OH5, 10448460, 10448413, F40, M720 ( avec Timer )



	Capacité	Type	Marques	Références
<b>Module TITAN 400</b>	400w	Xénon	Excelitas	MOD-TITAN400

SUNOPTICS SURGICAL : TITAN 400, J2014 ( avec Timer )



**MODULE XENON 300W**

	Capacité	Type	Marques	Références
<b>Module PE300BFM</b>	300w	Xénon	Excelitas	MOD-300BFM

- ACM / CIRCON : ALV-1, MV-9086, MV-9087, BITCHER / SOLOS : GS9272
- CIRCON / AMCI : ALV-1, MV-9086, CUDA : M2-300, XLS300
- PERKIN ELMER : Ilc , Orc, EG & G, 300w, ISOLUX : XSB 300w illuminator
- LORENZ : Lumenon xénon headlight, ORC : ORC6000, 5800, 5800E
- SUNOPTIC SURGICAL : Solar Maxx 300, WOLF : 5131, 5151XE
- WOODBINE / SOLOS : GS9272, GS9255, ZEISS : Superlux 300, Superlux 301



	Capacité	Type	Marques	Références
<b>Module X8000 / 220-201-000</b>	300w	Xénon	Excelitas	MOD-X8000

STRYKER : X8000 / 220-201-000 , Le Module Reconditionné  
Timer minuterie i-button, Boitier et Dissipateurs Thermiques, et Lampe Xénon



	Capacité	Type	Marques	Références
<b>Module CL1287</b>	300w	Xénon	Excelitas	MOD-X6000

STRYKER : X6000



**MODULE XENON 300W**

	Capacité	Type	Marques	Références
<b>Module SPX300</b>	300w	Xénon		<b>MOD-SPX300</b>

ZEISS : Superlux 300

Boîtier et Dissipateurs Thermiques, et Lampe Xénon



	Capacité	Type	Marques	Références
<b>Module Y1915</b>	300w	Xénon		<b>MOD-Y1915</b>

LEICA : Y1915, J2018, M525, F40, 300w

Timer minuterie i-button, Boîtier et Dissipateurs Thermiques, et Lampe Xénon



	Capacité	Type	Marques	Références
<b>Module CL1710</b>	300w	Xénon	LUXTEL	<b>MOD-CL1710</b>

SMITH & NEPHEW : 500XL, 300w ( sans timer )



**MODULE XENON 175W**

	Capacité	Type	Marques	Références
<b>Module 175BFM</b>	300w	Xénon		<b>MOD-PE175BFM</b>

BITCHER/SOLOS/WOODBINE : ELS2, GS9205, GS9250, GS9270, GS9272, GS9480, GS9481

ILC LX175

ORC : 175F

SUNOPTICS SURGICAL : Solar Maxx 180

SUNOPTICS : Titan 180



	Capacité	Type	Marques	Références
<b>Module J2027</b>	175w	Xénon		<b>MOD-J2027</b>

PENTAX : EPK3000, ROLX30, J2027, VAC175-F-B-MB



**LAMPE XBO 14v - 100W**

	Voltage	Capacité	Type	Finition	Références
<u>XBO</u>	14v	100w	XBO ( 500H )	Culot Spécial	<b>LXC100RD</b>

**DYONICS**



	Voltage	Capacité	Type	Finition	Références
<u>XBO 100R/45C</u>	14v	100w	XBO ( 500H )	Culot Câblé 5 Broches	<b>LXC100RO</b>

STORZ : 20132526, SPOTLIGHT : 5100, OSRAM 69191

PENTAX : EPK1000, EPK-100P, ROLX-20



**OSRAM**



	Voltage	Capacité	Type	Finition	Références
<u>XBO 100R/45</u>	14v	100w	XBO ( 500H )	Non Câblé	<b>LXC100RSOS</b>



**OSRAM**



	Voltage	Capacité	Type	Finition	Références
<u>XBO 100R/45C</u>	14v	100w	XBO ( 500H )	Culot Câblé 5 Broches	<b>LXC100RBOSE</b>

ILO : XL-M100



**OSRAM**



	Voltage	Capacité	Type	Finition	Références
<u>XBO 101R/45</u>	14v	100w	XBO ( 500H )	Cable Dénudé 190mm	<b>LXC101RO</b>



**OSRAM**



**LAMPE XBO 14v - 180W**

	Voltage	Capacité	Type	Finition	Références
<u>XBO 180R/45C</u>	14v	180w	XBO ( 500H )	Culot Câblé	<b>LXC180RO</b>

ZEISS : ProMagis S8, Opmi Vario S8, Opmi Visu 160, LEMKE : XL202

OLYMPUS : E180, OSRAM : 69183, CORIN MEDICAL : XL-A180

AESFULAP : OP930, OP931, Axel 180, Cuda XLS-4200

WOLF : 5124, LP5124, 5123, LP5123, OLYMPUS : E180



**OSRAM**

	Voltage	Capacité	Type	Finition	Références
<u>XBO 180R/45C</u>	14v	180w	XBO ( 500H )	Cosses à Œillet	<b>LXC180ROW</b>

WISAP

MOLLER : HI-R700



**OSRAM**



	Voltage	Capacité	Type	Finition	Références
<u>XBO 180R/45</u>	14v	180w	XBO ( 500H )	Culot Spécial	<b>LXC180ROO</b>

OPTEC

**OSRAM**

	Voltage	Capacité	Type	Finition	Références
<u>XBO 180R/45</u>	14v	180w	XBO ( 500H )	Non Câblé	<b>LXC180RSOS</b>

AESFULAP : OP931, Axel 180



**OSRAM**



	Voltage	Capacité	Type	Finition	Références
<u>XBO 180R/45</u>	14v	180w	XBO ( 500H )	Cable Dénudé 250mm	<b>LXC180RSOSE</b>

ILO : XL-A-180, XL-M180, 810009



**OSRAM**



	Voltage	Capacité	Type	Finition	Références
<u>XBO 180R/45</u>	14v	180w	XBO ( 500H )	Cablé Faston	<b>LXC180ORLM</b>

LEMKE / MAQUET



**OSRAM**



	Voltage	Capacité	Type	Finition	Références
<u>XBO 181R/45C</u>	14v	180w	XBO ( 500H )	Cable Dénudé 210mm	<b>LXC181RO</b>

LEMKE



**OSRAM**



**LAMPE XBO 14v - 300W**

	Voltage	Capacité	Type	Finition	Références
<u>XBO 300R/60C OFR</u>	17v	300w	XBO ( 500H )	Culot Cablé	<b>LXBO300W</b>

AESULAP : OP932, OP933 OSRAM : 69167, LINVATEC : LS7500

ZEISS : Opmi Pentero, Pentero 900, 000000-1277-220



**OSRAM**



**LAMPE HTI 45v - 55v**

	Voltage	Capacité	Type	Finition	Références
<u>HTI 250W/32</u>	45v	250w	HTI ( 250H )	Non Cablé	<b>LM25032HTI</b>

MACHIDA : RG2500

VARILITE : VL1, VL2



**OSRAM**



	Voltage	Capacité	Type	Finition	Références
<u>HTI 250W/32C</u>	45v	250w	HTI ( 250H )	Culot Cablé 5 Broches	<b>LM25032CHTI</b>

STORZ : MHMX2-300



**OSRAM**



	Voltage	Capacité	Type	Finition	Références
<u>HTI 250W/22C</u>	45v	270w	HTI ( 250H )	Culot Cablé 4 Broches	<b>LM25022STRY</b>

Quatum 4000, 220-170-300

Stryker 5000, 220-180-300



**OSRAM**



	Voltage	Capacité	Type	Finition	Références
<u>HTI 400W/24</u>	55v	400w	HTI ( 250H )	Culot Cablé	<b>LM400HTI24</b>



**OSRAM**





**LAMPE SOLARC**

	Voltage	Capacité	Type	Finition	Références
<b><u>WA M21E001</u></b>	60v	21w	SOLARC		<b>LWAM21E001</b>

WELCH ALLYN : WA M21E001

**USHIO**



	Voltage	Capacité	Type	Finition	Références
<b><u>WA 9500-U</u></b>	60v / 15v	24w	SOLARC : 750H		<b>LWA9500-U</b>

WELCH ALLYN : WA 9500-U

USHIO : 0950, M21E00S-001

**USHIO**



	Voltage	Capacité	Type	Finition	Références
<b><u>GEMINI 300</u></b>	35v	300w	SOLARC : 75H		<b>LM300GEMINI</b>

GEMINI : 300

LUXTEC : 001725

**USHIO**



	Voltage	Capacité	Type	Finition	Références
<b><u>AL50-60</u></b>	60v	50w	SOLARC : 2500H		<b>LMUAL50-60</b>

STORZ : Telepack X 20045020, 81131021

USHIO : AL50-60

**USHIO**



**Autres LAMPES Endoscopie**

	Voltage	Capacité	Type	Finition	Références
<b><u>MSCR70-50E</u></b>		70w		Cablé	<b>LMPEPK700</b>

PENTAX : EPK700



	Voltage	Capacité	Type	Finition	Références
<b><u>MHR 150 N/B</u></b>		150w	MHR / 4000H	Cablé	<b>LMHR150NB</b>



**Autres LAMPES Endoscopie**

	Voltage	Capacité	Type	Finition	Références
<b><u>DL50/740</u></b>	85v	50w	Micro Discharge	Culot PX32D	<b><u>LMDL50740</u></b>

PHILIPS : MPXL DL 50

**PHILIPS**



	Voltage	Capacité	Type	Finition	Références
<b><u>CDM-SAT 150W/942</u></b>		150w	Beam	Culot G12	<b><u>LMCDM-SAT</u></b>

PHILIPS : CDM-SAT 150W/942

**PHILIPS**



	Voltage	Capacité	Type	Finition	Références
<b><u>DL50/740</u></b>	85v	35w	Micro Discharge 5000H	Culot P32D	<b><u>LM35RP501</u></b>

LEMKE : XL 754

PHILIPS : Focusline MPXL

**PHILIPS**



	Voltage	Capacité	Type	Finition	Références
<b><u>MAJ-525</u></b>	2,5v	1,7w			<b><u>LMOLYMAJ525</u></b>

OLYMPUS : MAJ-525



	Voltage	Capacité	Type	Finition	Références
<b><u>MAJ-927</u></b>	4,8v	2,4w			<b><u>LMOLYMAJ927</u></b>

OLYMPUS : MAJ-927



	Voltage	Capacité	Type	Finition	Références
<b><u>MAJ-525</u></b>	2,5v	1,7w			<b><u>LMOLYMAJ525</u></b>

OLYMPUS : MAJ-525



	Voltage	Capacité	Type	Finition	Références
<b><u>QFX150</u></b>	95v	150w	Powerstar Quartz		<b><u>LMQFX150</u></b>

MARTIN : 97010101 , QFX150

OSRAM : Powerstar, Martin Light

**OSRAM**



**LAMPE Endoscopie HALOGENE**

	Voltage	Capacité	Type	Finition	Références
<b><u>EJA / 14515</u></b>	12v	75w	Halogène 40h	Culot : GX5,3	<b>LMOEJA</b>
<b>OSRAM EJA / PHILIPS : 14515</b>			<b>OSRAM</b>		
	Voltage	Capacité	Type	Finition	Références
<b><u>64615</u></b>	12v	75w	Halogène 50h	Culot : GZ6,35	<b>LMO64615</b>
<b>OSRAM : 64615</b>			<b>OSRAM</b>		
	Voltage	Capacité	Type	Finition	Références
<b><u>64627</u></b>	12v	100w	Halogène 50h	Culot : GZ6,35	<b>LMO64627</b>
<b>OSRAM : 64627</b>			<b>OSRAM</b>		
	Voltage	Capacité	Type	Finition	Références
<b><u>64634</u></b>	15v	150w	Halogène 50h	Culot : GZ6,35	<b>LMO64634</b>
<b>OSRAM : 64634</b>			<b>OSRAM</b>		
	Voltage	Capacité	Type	Finition	Références
<b><u>14516</u></b>	17v	150w	Halogène 750h	Culot : GX5,3	<b>LMNV14516</b>
<b>NARVA / PHILIPS : 14516</b>					
	Voltage	Capacité	Type	Finition	Références
<b><u>64633</u></b>	15v	150w	Halogène 50h	Culot : G6,35	<b>LMO64633</b>
<b>OSRAM : 64633</b>			<b>OSRAM</b>		
	Voltage	Capacité	Type	Finition	Références
<b><u>64653 / 13163</u></b>	24v	250w	Halogène	Culot : GX5,3	<b>LMEQ13163</b>
<b>OSRAM : 64653, Philips 13163</b>					

**LAMPE OPERATOIRE - ALM/MAQUET**

	Voltage	Capacité	Type	Finition	Références
<b><u>ECL001</u></b>	23v	100w	Halogène 300h	Culot : X514SP	<b>ALMC23100</b>

ALM : ECL001, 567203125, 6951  
MAQUET : ARD 367209900, Prismatic

**DR. FISCHER**



	Voltage	Capacité	Type	Finition	Références
<b><u>ECA001 / ECA002</u></b>	24v	120w	Halogène 500h	Culot : X514	<b>ALMC24120</b>

ALM : ECA001, ECA002, 74000, H6950, Prismatic  
SYLVANIA : L2329 USHIO : SM-7400, 8000230

**DR. FISCHER**



**LAMPE OPERATOIRE - ANGENIEUX / MAQUET**

	Voltage	Capacité	Type	Finition	Références
<b><u>76554 / AX4</u></b>	24v	250w	Halogène 300h	Culot : G6,35	<b>LMO64657</b>

ANGENIEUX : 76554  
MAQUET : AX4

**OSRAM**



	Voltage	Capacité	Type	Finition	Références
<b><u>76554 / AX8</u></b>	24v	250w	Halogène 50h	Culot : G6,35	<b>LMO64655</b>

ANGENIEUX : 76554  
MAQUET : AX8

**OSRAM**









	Voltage	Capacité	Type	Finition	Références
<b><u>39220 / AX8</u></b>	24v	150w	Halogène 300h	Culot : G6,35	<b>LMO64642</b>

ANGENIEUX : 39220, AX163508  
MAQUET : AX8

**OSRAM**



**LAMPE OPERATOIRE - ANGENIEUX / MAQUET**

	Voltage	Capacité	Type	Finition	Références
<b><u>39220 / AX4 / AX14</u></b>	24v	150w	Halogène 50h	Culot : G6,35	<b>LMO64640</b>
<b>ANGENIEUX : 39220, AX163508</b>			<b>OSRAM</b>		
<b>MAQUET : AX4/14</b>					
	Voltage	Capacité	Type	Finition	Références
<b><u>AX186762 / AX4/10/14</u></b>	24v	100w	Halogène 300h	Culot : GX6,35	<b>LMO64638</b>
<b>ANGENIEUX : AX186762</b>			<b>OSRAM</b>		
<b>MAQUET : AX4/10/14</b>					
	Voltage	Capacité	Type	Finition	Références
<b><u>AX104316 / AX4</u></b>	24v	80w	Halogène 1000h	Culot : X511	<b>LM8024</b>
<b>ANGENIEUX : AX104316</b>			<b>DR. FISCHER</b>		
<b>MAQUET : AX4</b>					
	Voltage	Capacité	Type	Finition	Références
<b><u>AX153092 / AX14</u></b>	24v	70w	Halogène 2000h	Culot : X511	<b>LM7024X511</b>
<b>ANGENIEUX : AX153092</b>					
<b>MAQUET : AX14</b>					













**LAMPE OPERATOIRE - APPOLON**

	Voltage	Capacité	Type	Finition	Références
<b><u>A.5901</u></b>	24v	50w	Halogène 600h	Culot : BA15D	<b>LM5024BA15D</b>
<b>APPOLON : A.5901</b>					
	Voltage	Capacité	Type	Finition	Références
<b><u>A.5904 / 24/40</u></b>	24v	40w	Halogène 600h	Culot : BA15D	<b>LM4024BA15D</b>
<b>APPOLON : A.5904 / 24/40</b>					
	Voltage	Capacité	Type	Finition	Références
<b><u>A.5905</u></b>	24v	50w	Halogène 600h	Culot : BA15D	<b>LM5024BA15D</b>
<b>APPOLON : A.5901</b>					
	Voltage	Capacité	Type	Finition	Références
<b><u>A.6004</u></b>	24v	30w	Halogène 600h	Culot : BA15D	<b>LM3024BA15D</b>
<b>APPOLON : A.6004</b>					

**LAMPE OPERATOIRE - BBT**

	Voltage	Capacité	Type	Finition	Références
<b><u>AMP023</u></b>	24v	80w	Halogène 1000h	Culot : X511	<b>LM8024</b>
BBT : AMP023, 2500		<b>DR. FISCHER</b>			
	Voltage	Capacité	Type	Finition	Références
<b><u>AMP024</u></b>	24v	100w	Halogène 300h	Culot : GX6,35	<b>LMO64638</b>
BBT : AMP024, Espace 500 Osram : 64638		<b>OSRAM</b>			
	Voltage	Capacité	Type	Finition	Références
<b><u>AMP026</u></b>	24v	140w	Halogène 200h	Culot : X514	<b>LMO14024AIL</b>
BBT : AMP026, Espace 700 / 1000, H6990					
	Voltage	Capacité	Type	Finition	Références
<b><u>AMP051</u></b>	24v	55w	Halogène 750h	Culot : G6,35	<b>LM5524G635</b>
BBT : AMP051		<b>DR. FISCHER</b>			
	Voltage	Capacité	Type	Finition	Références
<b><u>AMP030</u></b>	24v	100w	Halogène 1000h	Culot : X511	<b>LM10024AIL</b>
BBT : AMP030, Espace 250, H6940					
	Voltage	Capacité	Type	Finition	Références
<b><u>S4</u></b>	24v	150w	Halogène 200h	Culot : E27	<b>LM15024E27</b>
BBT : S4, Pluralux		<b>DR. FISCHER</b>			

**LAMPE OPERATOIRE - BERCHTOLD**









	Voltage	Capacité	Type	Finition	Références
<b><u>CZ960-12</u></b>	12v	20w	Halogène	Culot : GU6,3	<b>LM2012GU53</b>
<b>BERCHTOLD : CZ960-12, Endolite</b>					
					
	Voltage	Capacité	Type	Finition	Références
<b><u>CZ940-12</u></b>	12v	35w	Halogène 4000h	Culot : GY6.35	<b>LMO64432S</b>
<b>BERCHTOLD : CZ940-12, B450, C300, C452, C572, D200</b>					
<b>Osram : 64432S</b>			<b>OSRAM</b>		
					
	Voltage	Capacité	Type	Finition	Références
<b><u>CZ955-12</u></b>	12v	50w	Halogène 1100h	Culot : G6.35	<b>LMO64602</b>
<b>BERCHTOLD : CZ955-12, D300</b>					
<b>Osram : 64602, 1000 Lumens</b>			<b>OSRAM</b>		
					
	Voltage	Capacité	Type	Finition	Références
<b><u>CZ955-12</u></b>	12v	50w	Halogène 2000h	Culot : G6.35	<b>LMNV55928</b>
<b>BERCHTOLD : CZ955-12, D300 ( Long Life )</b>					
<b>Osram : 64602, 1000 Lumens</b>			<b>NARVA</b>		
					
	Voltage	Capacité	Type	Finition	Références
<b><u>CZ904-24</u></b>	22,8v	55w	Halogène 1000h	Culot : G6.35	<b>LM55228G635</b>
<b>BERCHTOLD : CZ904-24, C200, C300, 1100 Lumens</b>					
			<b>DR. FISCHER</b>		
					
	Voltage	Capacité	Type	Finition	Références
<b><u>CZ905-22</u></b>	22,8v	110w	Halogène 1000h	Culot : G6.35	<b>LM110228G635</b>
<b>BERCHTOLD : CZ905-22, C450, C452, 2600 Lumens</b>					
					
	Voltage	Capacité	Type	Finition	Références
<b><u>CZ909-22</u></b>	22,8v	150w	Halogène 600h	Culot : G6.35	<b>LMO64292</b>
<b>BERCHTOLD : CZ909-22, D510, D540, D660</b>					
<b>Osram : 64292, 6000 Lumens</b>			<b>OSRAM</b>		
					
	Voltage	Capacité	Type	Finition	Références
<b><u>CZ906-24</u></b>	22,8v	150w	Halogène 1000h	Culot : G6.35	<b>LM150228G635</b>
<b>BERCHTOLD : CZ909-22, C570, 6419/2</b>					
<b>3700 Lumens</b>					

**LAMPE OPERATOIRE - BERCHTOLD**





	Voltage	Capacité	Type	Finition	Références
<u><b>CZ908-22</b></u>	22,8v	150w	Halogène 300h	Culot : G6.35	<b>LMCZ908-22C</b>
<b>BERCHTOLD : CZ908-22, D500, C500 Plus, D530 Plus, D650 Plus</b>					
					
	Voltage	Capacité	Type	Finition	Références
<u><b>CZ907-22</b></u>	22,8v	250w	Halogène 1000h	Culot : G6.35	<b>LM250228G635</b>
<b>BERCHTOLD : CZ907-22, C950, C952, 5924/7 6000 Lumens</b>					
			<b>DR. FISCHER</b>		
	Voltage	Capacité	Type	Finition	Références
<u><b>CZ916-04</b></u>	24v	25w	Halogène 600h	Culot : BA20D	<b>LM5024BA15D</b>
<b>BERCHTOLD : CZ916-04 400 Lumens</b>					
			<b>DR. FISCHER</b>		
	Voltage	Capacité	Type	Finition	Références
<u><b>CZ945-24</b></u>	24v	40w	Halogène 800h	Culot : G6.35	<b>LM4024G635</b>
<b>BERCHTOLD : CZ945-24, D200 900 Lumens</b>					
			<b>DR. FISCHER</b>		
	Voltage	Capacité	Type	Finition	Références
<u><b>CZ916-02</b></u>	24v	50w	Halogène 1000h	Culot : BA20D	<b>LM5024</b>
<b>BERCHTOLD : CZ916-02 450 Lumens</b>					
			<b>DR. FISCHER</b>		
	Voltage	Capacité	Type	Finition	Références
<u><b>CZ904-24</b></u>	24v	40w	Halogène 600h	Culot : G6.35	<b>LMCZ904-24C</b>
<b>BERCHTOLD : CZ904-24, C200, C300, D300, HIGUCHI : M-01085</b>					
			<b>DR. FISCHER</b>		
	Voltage	Capacité	Type	Finition	Références
<u><b>CZ912-02</b></u>	24v	75w	Halogène 100h	Culot : E17	<b>LM7524E17</b>
<b>BERCHTOLD : CZ912-02 1700 Lumens</b>					
			<b>DR. FISCHER</b>		
	Voltage	Capacité	Type	Finition	Références
<u><b>CZ905-24</b></u>	24v	100w	Halogène 300h	Culot : G6.35	<b>LM064638</b>
<b>BERCHTOLD : CZ905-24, C450 Ancien Osram : 64638, 2900 Lumens</b>					
			<b>OSRAM</b>		



**LAMPE OPERATOIRE - BERCHTOLD**

	Voltage	Capacité	Type	Finition	Références
<b><u>CZ905-00</u></b>	24v	120w	Halogène 300h	Culot : G6.35	<b>LMO64647</b>
<b>BERCHTOLD : CZ905-00</b> <b>Osram : 64647, 3600 Lumens</b>			<b>OSRAM</b>		
	Voltage	Capacité	Type	Finition	Références
<b><u>CZ908-24</u></b>	24v	150w	Halogène 300h	Culot : G6.35	<b>LMO64642</b>
<b>BERCHTOLD : CZ908-24, C571, C572</b> <b>Osram : 64642, 5000 Lumens, 3450k</b>			<b>OSRAM</b>		
	Voltage	Capacité	Type	Finition	Références
<b><u>CZ907-24</u></b>	24v	250w	Halogène 1000h	Culot : G6.35	<b>LMCZ907-24</b>
<b>BERCHTOLD : CZ907-24, C950</b> <b>OSRAM : 64655, 6200 Lumens</b>			<b>DR. FISCHER</b>		
	Voltage	Capacité	Type	Finition	Références
<b><u>CZ907-24</u></b>	24v	250w	Halogène 50h	Culot : G6.35	<b>LMO64655</b>
<b>BERCHTOLD : CZ907-24, C950</b> <b>OSRAM : 64655, 1000 Lumens, 3550k</b>			<b>OSRAM</b>		

**LAMPE OPERATOIRE - DRAGER**

	Voltage	Capacité	Type	Finition	Références
<b><u>SOLA 500</u></b>	24v	120w	Halogène 700h	Culot : G6.35	<b>LMO64647</b>
<b>DARGER : SOLA 500</b> <b>OSRAM : 64647, 3600 Lumens</b>			<b>OSRAM</b>		
	Voltage	Capacité	Type	Finition	Références
<b><u>SOLA 700</u></b>	24v	150w	Halogène 300h	Culot : G6.35	<b>LMO64642</b>
<b>DARGER : SOLA 700</b> <b>OSRAM : 64642, 5000 Lumens, 3450k</b>			<b>OSRAM</b>		

**LAMPE OPERATOIRE - DR MACH**

	Voltage	Capacité	Type	Finition	Références
<b><u>MACH120</u></b>	22,8v	40w	Halogène 800h	Culot : G6.35	<b>LMO64291XIR</b>
<p>DR MACH : MACH120, MACH120F, 1240/91, 6710 0101, Triaflex OSRAM : 64291 XIR, 1200 Lumens</p>			<b>OSRAM</b>		
	Voltage	Capacité	Type	Finition	Références
<b><u>MACH120</u></b>	22,8v	40w	Halogène 800h	Culot : G6.35	<b>LMNARVA120F</b>
<p>DR MACH : MACH120, MACH120F, 1240/91, 6710 0101, Triaflex OSRAM : 64291, 900 Lumens</p>			<b>NARVA</b> GERMANY SPEZIALLAMPEN		
	Voltage	Capacité	Type	Finition	Références
<b><u>MACH130</u></b>	22,8v	50w	Halogène 1200h	Culot : G6.35	<b>LMO64650</b>
<p>DR MACH : MACH130, MACH130F, 6710 0201, Soloflex, Uniflex, Trigenflex, Quintaflex OSRAM : 64650, 1150 Lumens, 3100k</p>			<b>OSRAM</b>		
	Voltage	Capacité	Type	Finition	Références
<b><u>M2, M5</u></b>	22,8v	80w	Halogène 750h	Culot : G6.35	<b>LMO64668XIR</b>
<p>DR MACH : M2, M2F, M5, 67100105 OSRAM : 64668 XIR, 3050 Lumens, 3200k</p>			<b>OSRAM</b>		
	Voltage	Capacité	Type	Finition	Références
<b><u>1210/91</u></b>	24v	40w	Halogène 600h	Culot : BA15D	<b>LM4024</b>
<p>DR MACH : 1210/91, Triaflex, Praxilia 500 Lumens</p>			<b>DR. FISCHER</b>		
	Voltage	Capacité	Type	Finition	Références
<b><u>1210/91H</u></b>	24v	40w	Halogène 1000h	Culot : BA15D	<b>LM4024BA15DBL</b>
<p>DR MACH : 1210/91H, Triaflex, Praxilia, 67100205 700 Lumens</p>			<b>DR. FISCHER</b>		
	Voltage	Capacité	Type	Finition	Références
<b><u>1150/91</u></b>	24v	50w	Halogène 100h	Culot : BA20D	<b>LM5024BA15DBL</b>
<p>DR MACH : 1150/91, 67100103 1000 Lumens</p>			<b>DR. FISCHER</b>		
	Voltage	Capacité	Type	Finition	Références
<b><u>1150/91</u></b>	24v	60w	Halogène 400h	Culot : BA20D	<b>LM6024BA20D</b>
<p>DR MACH : 1150/91, Soloflex 860 Lumens</p>			<b>DR. FISCHER</b>		

**LAMPE OPERATOIRE -DKK / HOSPILITE**

	Voltage	Capacité	Type	Finition	Références
<b><u>H24501</u></b>	24v	50w	Halogène 500h	Culot : G8	<b>LM5024G8</b>

DKK / HOSPILITE : H24501, 2450-1

**DR. FISCHER**

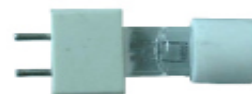

	Voltage	Capacité	Type	Finition	Références
	24v	50w	Halogène	Culot : G8 Black Top	

**DR. FISCHER**



	Voltage	Capacité	Type	Finition	Références
	24v	55w	Halogène 500h	Culot : G6.35	<b>LM5024G635</b>

**DR. FISCHER**



	Voltage	Capacité	Type	Finition	Références
<b><u>DKK-24-100</u></b>	24v	100w	Halogène 500h	Culot : G8	<b>LM10024G8</b>

DKK / HOSPILITE : DKK-24-100

**DR. FISCHER**



**LAMPE OPERATOIRE - HANAULUX**

	Voltage	Capacité	Type	Finition	Références
<b><u>HO16191</u></b>	12v	25w	Halogène 600h	Culot : BA15D	<b>LMHO16191C</b>

HANAULUX : HO16191, Hospital, H56016191  
300 Lumens

**DR. FISCHER**



	Voltage	Capacité	Type	Finition	Références
<b><u>HO18565</u></b>	12v	100w	Halogène 50h	Culot : GZ6,35	<b>LMO64627</b>

HANAULUX : HO18565  
OSRAM : 64627

**OSRAM**



	Voltage	Capacité	Type	Finition	Références
<b><u>HO53026</u></b>	21,5v	130w	Halogène 1000h	Culot : Céramique	<b>LMHO53026C</b>

HANAULUX : HO53026, 56053026, 56077268, Blue 80  
3500 Lumens

**DR. FISCHER**















**LAMPE OPERATOIRE - HANAULUX**

	Voltage	Capacité	Type	Finition	Références
<b><u>HO3000</u></b>	22,8v	40w	Halogène 800h	Culot : G6.35	<b>LMO64291</b>
<p>HANAULUX : HO3000, HO18769, H56018769 OSRAM : 64291 XIR, 1200 Lumens, 3150k</p>			<b>OSRAM</b>		
	Voltage	Capacité	Type	Finition	Références
<b><u>HO18769</u></b>	22,8v	40w	Halogène 1000h	Culot : G6.35	<b>LMHO18769C</b>
<p>HANAULUX : HO18769, Melbourne, Oslo, Heidelberg 900 Lumens</p>			<b>DR. FISCHER</b>		
	Voltage	Capacité	Type	Finition	Références
<b><u>HO18566</u></b>	22,8v	50w	Halogène 1000h	Culot : G6.35	<b>LMHO18566C</b>
<p>HANAULUX : HO18566, London-H, 56018566 950 Lumens</p>			<b>DR. FISCHER</b>		
	Voltage	Capacité	Type	Finition	Références
<b><u>HO2000</u></b>	22,8v	50w	Halogène 1200h	Culot : G6.35	<b>LMO64650</b>
<p>HANAULUX : HO2000, H56115282, H56051757, H567901954 OSRAM : 64650, 1150 Lumens, 3100k</p>			<b>OSRAM</b>		
	Voltage	Capacité	Type	Finition	Références
<b><u>HO18366</u></b>	22,8v	75w	Halogène 1000h	Culot : R7S	<b>LMHO18366C</b>
<p>HANAULUX : HO18366, H56018366, Amsterdam</p>					
	Voltage	Capacité	Type	Finition	Références
<b><u>HO53198</u></b>	22,8v	90w	Halogène 250h	Culot : Céramique	<b>LMHO531198C</b>
<p>HANAULUX : HO53198, H56053198, Blue 90 - 130 2600 Lumens</p>			<b>DR. FISCHER</b>		
	Voltage	Capacité	Type	Finition	Références
<b><u>HO53296</u></b>	22,8v	113w	Halogène 1000h	Culot : Céramique	<b>LMHO53296C</b>
<p>HANAULUX : HO53396, Blue 100, B5011-32 2600 Lumens</p>			<b>DR. FISCHER</b>		
	Voltage	Capacité	Type	Finition	Références
<b><u>HO16164</u></b>	24v	25w	Halogène 300h	Culot : BA15D	<b>LMHO16164C</b>
<p>HANAULUX : HO16164, H56016164</p>			<b>DR. FISCHER</b>		

**LAMPE OPERATOIRE - HANAULUX**

	Voltage	Capacité	Type	Finition	Références
<b><u>HO16372</u></b>	24v	40w	Halogène 600h	Culot : BA15D	<b>LMHO16372C</b>
<p><b>HANAULUX : HO16372, 0376/4, H154024</b> 500 Lumens</p>			<b>DR. FISCHER</b>		
	Voltage	Capacité	Type	Finition	Références
<b><u>HO18550</u></b>	24v	40w	Halogène 600h	Culot : BA15D	<b>LMHO18550C</b>
<p><b>HANAULUX : HO18550, H56018550, Hamburg</b> 600 Lumens</p>			<b>DR. FISCHER</b>		
	Voltage	Capacité	Type	Finition	Références
<b><u>HO18306</u></b>	24v	40w	Halogène 600h	Culot : BX22D	<b>LMHO18306C</b>
<p><b>HANAULUX : HO18306, HO16544 Clear, Palma</b> 550 Lumens</p>			<b>DR. FISCHER</b>		
	Voltage	Capacité	Type	Finition	Références
<b><u>HO16678</u></b>	24v	50w	Halogène 300h	Culot : BX22D	<b>LMHO16678C</b>
<p><b>HANAULUX : HO16678, HO56016678, Boston, London-N , Wien</b> 670 Lumens</p>			<b>DR. FISCHER</b>		
	Voltage	Capacité	Type	Finition	Références
<b><u>HO53053-Blue 30</u></b>	24v	50w	Halogène 600h		<b>LMHO53053B30C</b>
<p><b>HANAULUX : HO53053-Blue30, HO56053010</b> 1225 Lumens</p>			<b>DR. FISCHER</b>		
	Voltage	Capacité	Type	Finition	Références
<b><u>HO16579</u></b>	32v	40w	Halogène 500h	Culot : BA15D	<b>LMHO16579C</b>
<p><b>HANAULUX : HO16579</b> 590 Lumens</p>			<b>DR. FISCHER</b>		
	Voltage	Capacité	Type	Finition	Références
<b><u>HO16813</u></b>	32v	50w	Halogène 600h	Culot : BX22D	<b>LMHO16813C</b>
<p><b>HANAULUX : HO16813</b> 590 Lumens</p>			<b>DR. FISCHER</b>		
	Voltage	Capacité	Type	Finition	Références
<b><u>HO18505</u></b>	50v	30w	Halogène	Culot : BA15D	<b>LMHO18505C</b>
<p><b>HANAULUX : HO18505, Hamburg</b></p>			<b>DR. FISCHER</b>		

LAMPE OPERATOIRE - HANAULUX

	Voltage	Capacité	Type	Finition	Références
<b><u>HO16685</u></b>	50v	50w	Halogène 1000h	Culot : BX22D	<b>LMHO16685C</b>
<b>HANAULUX : HO16685</b> <b>415 Lumens</b>			<b>DR. FISCHER</b>		
	Voltage	Capacité	Type	Finition	Références
<b><u>HO16170</u></b>	110v	30w	Halogène 600h	Culot : BA15D	<b>LMHO16170C</b>
<b>HANAULUX : HO16170</b> <b>280 Lumens</b>			<b>DR. FISCHER</b>		
	Voltage	Capacité	Type	Finition	Références
<b><u>HO18250</u></b>	220v	48w	Halogène 1000h	Culot : BX22D	<b>LMHO18250C</b>
<b>HANAULUX : HO18250 Frosted</b> <b>370 Lumens</b>			<b>DR. FISCHER</b>		
	Voltage	Capacité	Type	Finition	Références
<b><u>HO18251</u></b>	220v	48w	Halogène 1000h	Culot : BX22D	<b>LMHO18251C</b>
<b>HANAULUX : HO18251, H56018251</b> <b>370 Lumens</b>			<b>DR. FISCHER</b>		
	Voltage	Capacité	Type	Finition	Références
<b><u>HO18252</u></b>	220v	50w	Halogène 1000h	Culot : BX22D	<b>LMHO18252FRC</b>
<b>HANAULUX : HO18252</b> <b>370 Lumens</b>			<b>DR. FISCHER</b>		
	Voltage	Capacité	Type	Finition	Références
<b><u>HO18253</u></b>	240v	50w	Halogène 1000h	Culot : BX22D	<b>LMHO18253C</b>
<b>HANAULUX : HO18253 Frosted</b> <b>370 Lumens</b>			<b>DR. FISCHER</b>		

LAMPE OPERATOIRE - IODYNE

	Voltage	Capacité	Type	Finition	Références
	24v	70w	Halogène 2000h	Culot : X511	<b>LM7024X511</b>
					

**LAMPE OPERATOIRE - IODYNE**

Voltage	Capacité	Type	Finition	Références
24v	80w	Halogène 1000h	Culot : X511	<b>LM8024</b>

**DR. FISCHER**



Voltage	Capacité	Type	Finition	Références
23v	100w	Halogène 300h	Culot : X514SP	<b>ALMC23100</b>

**DR. FISCHER**



Voltage	Capacité	Type	Finition	Références
24v	100w	Halogène 700h	Culot : X511	<b>LM10024AIL</b>



Voltage	Capacité	Type	Finition	Références
24v	120w	Halogène 500h	Culot : X514	<b>ALMC24120</b>



**LAMPE OPERATOIRE - MARTIN**

Voltage	Capacité	Type	Finition	Références
<b>ML301</b>	12v	Halogène	Culot :	<b>LMMAML301</b>

**KLS MARTIN : ML301, 86-903-01-04  
89-907-01-04, 89-907-06-01, 64292**

Voltage	Capacité	Type	Finition	Références
22,8v	150w	Halogène : 600h	Culot : G6.35	<b>LMO64292</b>

**MARTIN : X6, X8, H6, H8, Marlux Centrix Beam  
6000 Lumens**

**OSRAM**



Voltage	Capacité	Type	Finition	Références
<b>86-903-00</b>	22,8v	Halogène 1200h	Culot : G6.35	<b>LMO64650</b>

**KLS MARTIN : 86-903-00  
Osram : 64650, 1150 Lumens, 3100k**

**OSRAM**









**LAMPE OPERATOIRE - MARTIN**



	Voltage	Capacité	Type	Finition	Références
<b><u>88-913-01</u></b>	24v	25w	Halogène 600h	Culot : BA20D	<b>LM2524BA20D</b>
<b>KLS MARTIN : 88-913-04</b> 450 Lumens			<b>DR. FISCHER</b>		
	Voltage	Capacité	Type	Finition	Références
<b><u>88-916-02</u></b>	24v	50w	Halogène 700h	Culot : BA20D	<b>LM5024</b>
<b>KLS MARTIN : 88-916-02</b> 600 Lumens			<b>DR. FISCHER</b>		
	Voltage	Capacité	Type	Finition	Références
<b><u>86-903-00</u></b>	24v	55w	Halogène 750h	Culot : G6.35	<b>LM5524G635</b>
<b>KLS MARTIN : 86-903-00</b> 1200 Lumens			<b>DR. FISCHER</b>		
	Voltage	Capacité	Type	Finition	Références
<b><u>88-910-02</u></b>	24v	50w	Halogène 300h	Culot : BA22D	<b>LMMA88-914-02</b>
<b>KLS MARTIN : 88-914-02, Chromophare</b> 1400 Lumens			<b>DR. FISCHER</b>		
	Voltage	Capacité	Type	Finition	Références
<b><u>88-905-24</u></b>	24v	100w	Halogène 300h	Culot : G6.35	<b>LMO64638</b>
<b>KLS MARTIN : 88-905-24</b> <b>Osram : 64638, 2900 Lumens</b>			<b>OSRAM</b>		
	Voltage	Capacité	Type	Finition	Références
<b><u>86-905-01</u></b>	24v	120w	Halogène 300h	Culot : G6.35	<b>LMO64647</b>
<b>KLS MARTIN : 86-905-01, ML500, ML501</b> <b>Osram : 64647, 3600 Lumens</b>			<b>OSRAM</b>		
	Voltage	Capacité	Type	Finition	Références
<b><u>89-907-06-09</u></b>	24v	150w	Halogène 300h	Culot : G6.35 Blue	<b>LMO64642BLUE</b>
<b>KLS MARTIN : 89-907-06-09</b> <b>Osram : 64642 Blue, 4500 Lumens</b>			<b>OSRAM</b>		
	Voltage	Capacité	Type	Finition	Références
<b><u>88-907-01</u></b>	24v	150w	Halogène 300h	Culot : G6.35	<b>LMO64642</b>
<b>KLS MARTIN : 89-907-01, ML700, ML701</b> <b>Osram : 64642, 5000 Lumens, 3450k</b>			<b>OSRAM</b>		



**LAMPE OPERATOIRE - MARTIN**

	Voltage	Capacité	Type	Finition	Références
<b><u>88-906-24</u></b>	24v	150w	Halogène 50h	Culot : G6,35	<b>LMO64640</b>
<p><b>KLS MARTIN : 88-906-24</b> <b>Osram : 64640, 6000 Lumens</b></p>			<b>OSRAM</b>		
	Voltage	Capacité	Type	Finition	Références
<b><u>88-904-24, 86-910-00</u></b>	24v	150w	Halogène 300h	Culot : G6,35	<b>LMO64657</b>
<p><b>KLS MARTIN : 88-904-24, 86-910-00, ML1000, ML1001</b> <b>Osram : 64657, 9000 Lumens</b></p>			<b>OSRAM</b>		
	Voltage	Capacité	Type	Finition	Références
<b><u>86-907-22</u></b>	88v	70w	Halogène	Culot : G12	<b>LMMAML702</b>
<p><b>KLS MARTIN : 86-907-22, ML702X, ML702 SET</b> <b>PHILIPS : CDM-T 70W/942 G12</b></p>			<b>PHILIPS</b>		
	Voltage	Capacité	Type	Finition	Références
<b><u>86-908-02-04</u></b>	90v	70w	Halogène	Culot : G12	<b>LMMAML502X</b>
<p><b>KLS MARTIN : 86-908-02-04</b></p>					

**LAMPE OPERATOIRE - SKYLUX**

	Voltage	Capacité	Type	Finition	Références
<b><u>SH-42</u></b>	24v	40w	Halogène 500h	Culot : E11	<b>LM4024E11</b>
<p><b>SKYLUX : SH-42, A1-010-28-1</b></p>					
	Voltage	Capacité	Type	Finition	Références
<b><u>SH-52</u></b>	24v	50w	Halogène 1000h	Culot : E11	<b>LM5024E11</b>
<p><b>SKYLUX : SH-52, A1-510-01</b></p>					

### LAMPE OPERATOIRE - SKYLUX

	Voltage	Capacité	Type	Finition	Références
<u>SH-1010288</u>	24v	50w	Halogène 500h	Culot : G8	LM5024G8SK

SKYLUX : SH-1010288



	Voltage	Capacité	Type	Finition	Références
<u>SH-1010281</u>	24v	100w	Halogène 500h	Culot : G8	LM10024G8SK

SKYLUX : SH-1010281



### LAMPE OPERATOIRE - STERIS/AMSCO

	Voltage	Capacité	Type	Finition	Références
<u>LA500 - LA700</u>	20v	180w	Halogène 100h	Culot : GZ9.5	LM18020GZ95

STERIS - AMSCO : LA500, LA700, Harmony, P-093926-047



	Voltage	Capacité	Type	Finition	Références
<u>P129249-001</u>	33v	235w	Halogène : 200h	Culot : GY9.5	LMO58941

STERIS - AMSCO : P129249-001, Steris lamp  
OSRAM : 58941, 5800 Lumens, 3250k

**OSRAM**



	Voltage	Capacité	Type	Finition	Références
<u>P129362-228</u>	22v	220w	Halogène	Culot : GY9.5	LM22022GY95

STERIS - AMSCO : SQ140, Steris, XQ28, Quantum 300, P-129362-228



### LAMPE EXAMEN - CASTLE

	Voltage	Capacité	Type	Finition	Références
<u>516767</u>	24v	60w	Halogène 700h	Culot : BA15D	LMCA6024BA15D



CASTLE : 51667  
1300 Lumens

**DR. FISCHER**



**LAMPE EXAMEN - COLSON**

	Voltage	Capacité	Type	Finition	Références
<b><u>0.07210</u></b>	2,5v		Otoscope		<b>LMC007210</b>
<b>COLSON : 0.07210 / Riester 10600</b>					

	Voltage	Capacité	Type	Finition	Références
<b><u>0.07220</u></b>	2,5v		Otoscope		<b>LMC007220</b>
<b>COLSON : 0.07220 / Riester 10605</b>					
 					

	Voltage	Capacité	Type	Finition	Références
<b><u>0.13560</u></b>	2,5v		Laryngoscope	Dépoli	<b>LMC013560</b>
<b>COLSON : 0.13560</b>					

	Voltage	Capacité	Type	Finition	Références
<b><u>0.14000</u></b>	2,5v		Laryngoscope		<b>LMC014000</b>
<b>COLSON : 0.14000</b>					

	Voltage	Capacité	Type	Finition	Références
<b><u>0.06370</u></b>	3,5v		Examen		<b>LMC006370</b>
<b>COLSON : 0.06370</b>					



	Voltage	Capacité	Type	Finition	Références
<b><u>0.06380</u></b>	6v		Examen		<b>LMC006380</b>
<b>COLSON : 0.06380</b>					

	Voltage	Capacité	Type	Finition	Références
<b><u>0.06360</u></b>	8v	20w	Examen		<b>LMC006360</b>
<b>COLSON : 0.06360 / Osram 64255</b>					

**LAMPE EXAMEN - DRAGER**

	Voltage	Capacité	Type	Finition	Références
<b><u>G92026</u></b>	22,8v	110w	Halogène 700h	Culot : Céramique	<b>LM110228SC</b>
<b>DRAGER : G92026</b>					
<b>2900 Lumens</b>			<b>DR. FISCHER</b>		

**LAMPE EXAMEN - DEHAG - FRENZEL**

	Voltage	Capacité	Type	Finition	Références
<b><u>DEHAG 507</u></b>	3,8v				<b>LMFD507</b>
<b>Dehag Ref : 507, Lunettes de Nystagmus : 501,502,503,521,522,523,703,723</b>					
<b>* Par 10pcs</b>					
 					

**LAMPE EXAMEN - FAMED**

	Voltage	Capacité	Type	Finition	Références
<b><u>Medilux</u></b>	24v	75w	Halogène 2000h	Culot : GY6.36	<b>LM7524GY635</b>

**FAMED : Medilux**  
Narva : 55248 HHL , 1500 Lumens



**LAMPE EXAMEN - FORREGER/MILLER**

	Voltage	Capacité	Type	Finition	Références
<b><u>EF1</u></b>	2,5v		Laryngoscope	Enfant / Clair	<b>LMFOR1</b>

**FORREGER/MILLER : EF1**

	Voltage	Capacité	Type	Finition	Références
<b><u>EF1A</u></b>	2,5v		Laryngoscope	Enfant / Dépoli	<b>LMFOR1A</b>

**FORREGER/MILLER : EF1A, Blade 0/1**

	Voltage	Capacité	Type	Finition	Références
<b><u>EF4</u></b>	2,7v		Laryngoscope	Adulte / Dépoli	<b>LMFOR4</b>

**FORREGER/MILLER : EF4, FORREGER/MC INTOSCH : EF4, WEINMANN : B1**



**LAMPE EXAMEN - ESCHMANN**

	Voltage	Capacité	Type	Finition	Références
<b><u>L11824F6</u></b>	22,7v	180w	Halogène	Culot : Céramique	<b>LM180227</b>

**Eschmann : L11824AFG**



**LAMPE EXAMEN - GALOIS**

	Voltage	Capacité	Type	Finition	Références
	24v	35w	Halogène : 700h	Spécial	<b>LM3424SP</b>

**900 Lumens**

**DR. FISCHER**



	Voltage	Capacité	Type	Finition	Références
<b><u>L99</u></b>	24v	1,4Ah	Halogène : 600h	P45T	<b>LM14A24P45T35</b>

**GALLOIS : L99, GAL/Z ( 35mm )**  
430 Lumens

**DR. FISCHER**



**LAMPE EXAMEN - HAAG-STREIT**

	Voltage	Capacité	Type	Finition	Références
<b><u>HS HI-R 700</u></b>		300w	Xénon		<b>ME300BFY1911</b>

HAAG-STREIT : HS HI-R 700

**EXCELITAS**  
TECHNOLOGIES



	Voltage	Capacité	Type	Finition	Références
<b><u>HS940 750</u></b>	6v	4,5Ah	Halogène	Culot : E14 / P40S	<b>LHS940</b>

HAAG-STREIT : HS940, HS750, BQ940, Périmètre de Goldman  
HOSOBUCHI : OP2510, Ushio 8000311, 450 Lumens



	Voltage	Capacité	Type	Finition	Références
<b><u>HS900 930</u></b>	6v	4,5Ah	Halogène	Culot : E14 / P44S	<b>LHS900</b>

HAAG-STREIT : HS930, HS900, BQ900, Lampe à Fente  
Hosobuchi OP2900, Ushio 8000310, ASL366HS, 540 Lumens

**DR. FISCHER**



	Voltage	Capacité	Type	Finition	Références
<b><u>HS940/751C</u></b>	6v	4,5Ah	Halogène : 400h	Culot : E14	<b>LHS751C</b>

HAAG-STREIT : HS940/751C, HS3000327  
480 Lumens

**DR. FISCHER**



	Voltage	Capacité	Type	Finition	Références
<b><u>BC900</u></b>	12v	30w	Halogène	Culot : Spécial Céramique	<b>LHSBC900</b>

HAAG-STREIT : BC900, BD900, BA904, HS1200559, 120-559  
800 Lumens

**DR. FISCHER**



	Voltage	Capacité	Type	Finition	Références
--	---------	----------	------	----------	------------

**LAMPE EXAMEN - HEINE OTOSCOPE**

	Voltage	Capacité	Type	Finition	Références
<u><b>X-001.88.037</b></u>	2,5v		Otoscope		<b>LMH037</b>

HEINE : BETA100, K100, ALPHA+ FO, BETA 100 VET, MINI 2000 FO



	Voltage	Capacité	Type	Finition	Références
<u><b>X-001.88.056</b></u>	2,5v		Otoscope		<b>LMH056</b>

HEINE : MINI 2000, MINILUX



	Voltage	Capacité	Type	Finition	Références
<u><b>X-001.88.077</b></u>	2,5v		Otoscope		<b>LMH077</b>

HEINE : BETA200 FO, BETA 200 VET, K180FO



	Voltage	Capacité	Type	Finition	Références
<u><b>X-001.88.105</b></u>	2,5v		Otoscope		<b>LMH105</b>

HEINE : MINI 3000 FO



	Voltage	Capacité	Type	Finition	Références
<u><b>X-001.88.110</b></u>	2,5v		Otoscope		<b>LMH110</b>

HEINE : MINI 3000



	Voltage	Capacité	Type	Finition	Références
<u><b>X-002.88.049</b></u>	3,5v		Otoscope		<b>LMH049</b>

HEINE : BETA100, K100, ALPHA+ FO, BETA 100 VET, MINI 2000 FO



	Voltage	Capacité	Type	Finition	Références
<u><b>X-002.88.078</b></u>	3,5v		Otoscope		<b>LMH078</b>

HEINE : BETA200 FO, BETA 200 VET, K180FO



**EXAMEN - HEINE ORL**

	Voltage	Capacité	Type	Finition	Références
<u><b>X-002.88.063</b></u>	3,5v		ORL		<b>LMH063</b>









HEINE : Miroir Laryngé Droit



**EXAMEN - HEINE LARYNGOSCOPE**

	Voltage	Capacité	Type	Finition	Références
<u>X-001.88.035</u>	2,5v		Laryngoscope		<b>LMH035</b>
<b>HEINE : BETA FO, Poignées à Lames Jetables</b>					
					
	Voltage	Capacité	Type	Finition	Références
<u>X-001.88.059</u>	2,5v		Laryngoscope		<b>LMH059</b>
<b>HEINE : Eclairage Conventionnel</b>					
					
	Voltage	Capacité	Type	Finition	Références
<u>X-002.88.044</u>	3,5v		Laryngoscope		<b>LMH044</b>
<b>HEINE : BETA FO, Poignées à Lames Jetables</b>					
					

**EXAMEN - HEINE ORL**

	Voltage	Capacité	Type	Finition	Références
<u>X-001.88.037</u>	2,5v		ORL		<b>LMH037</b>
<b>HEINE : Porte-Abaisse Langue, Miroir Laryngé Courbé</b>					
					
	Voltage	Capacité	Type	Finition	Références
<u>X-001.88.057</u>	2,5v		ORL		<b>LMH057</b>
<b>HEINE : Miroir Laryngé Droit</b>					
					
	Voltage	Capacité	Type	Finition	Références
<u>X-002.88.049</u>	3,5v		ORL		<b>LMH049</b>
<b>HEINE : Porte-Abaisse Langue</b>					
					
	Voltage	Capacité	Type	Finition	Références
<u>X-002.88.062</u>	3,5v		ORL		<b>LMH062</b>
<b>HEINE : Miroir Laryngé Courbé</b>					
					
	Voltage	Capacité	Type	Finition	Références
<u>X-002.88.078</u>	3,5v		ORL		<b>LMH078</b>
<b>HEINE : Illuminateur Nasal FO</b>					
					

**HEINE OPHTALMOSCOPE DIRECT**

	Voltage	Capacité	Type	Finition	Références
<u>X-001.88.042</u>	2,5v		Ophthalmoscopes Directs		<b>LMH042</b>

HEINE : Alpha + , Mini 2000

	Voltage	Capacité	Type	Finition	Références
<u>X-001.88.069</u>	2,5v		Ophthalmoscopes Directs		<b>LMH069</b>

HEINE : BETA200, BETA200S, BETA200M2



	Voltage	Capacité	Type	Finition	Références
<u>X-001.88.084</u>	2,5v		Ophthalmoscopes Directs		<b>LMH084</b>

HEINE : K180

	Voltage	Capacité	Type	Finition	Références
<u>X-001.88.106</u>	2,5v		Ophthalmoscopes Directs		<b>LMH106</b>

HEINE : Mini 3000

	Voltage	Capacité	Type	Finition	Références
<u>X-002.88.086</u>	3,5v		Ophthalmoscopes Directs		<b>LMH086</b>

HEINE : K180

	Voltage	Capacité	Type	Finition	Références
<u>X-002.88.070</u>	3,5v		Ophthalmoscopes Directs		<b>LMH070</b>

HEINE : BETA200, BETA200S, BETA200M2



	Voltage	Capacité	Type	Finition	Références
<u>X-002.88.101</u>	3,5v		Ophthalmoscopes Directs		<b>LMH101</b>

HEINE : Alpha + , Mini 2000

	Voltage	Capacité	Type	Finition	Références
<u>X-004.88.104</u>	6v		Ophthalmoscopes Directs		<b>LMH104</b>

HEINE : OMEGA 500



**HEINE OPHTALMOLOGIQUE 2,5v**

	Voltage	Capacité	Type	Finition	Références
<u>X-001.88.032</u>	2,5v		Instruments Ophthalmologiques		<b>LMH032</b>

HEINE : Examen Ophthalmologique

	Voltage	Capacité	Type	Finition	Références
<u>X-001.88.034</u>	2,5v		Instruments Ophthalmologiques		<b>LMH034</b>

HEINE : Loupe Eclairante Alpha +



**HEINE OPHTALMOLOGIQUE 2,5v**

	Voltage	Capacité	Type	Finition	Références
<u>X-001.88.034</u>	2,5v		Instruments Ophtalmologiques		<b>LMH034</b>

HEINE : Loupe Eclairante Alpha +



	Voltage	Capacité	Type	Finition	Références
<u>X-001.88.035</u>	2,5v		Instruments Ophtalmologiques		<b>LMH035</b>

HEINE : Tranluminateur de Finoff Alpha +



	Voltage	Capacité	Type	Finition	Références
<u>X-001.88.038</u>	2,5v		Instruments Ophtalmologiques		<b>LMH038</b>

HEINE : Loupe Eclairante



	Voltage	Capacité	Type	Finition	Références
<u>X-001.88.039</u>	2,5v		Instruments Ophtalmologiques		<b>LMH039</b>

HEINE : Lampe Focalux



	Voltage	Capacité	Type	Finition	Références
<u>X-001.88.042</u>	2,5v		Instruments Ophtalmologiques		<b>LMH042</b>

HEINE : Lampe Focalux Alpha + , Mini 2000, Mini 3000



	Voltage	Capacité	Type	Finition	Références
<u>X-001.88.043</u>	2,5v		Instruments Ophtalmologiques		<b>LMH043</b>

HEINE : Alpha +



	Voltage	Capacité	Type	Finition	Références
<u>X-001.88.077</u>	2,5v		Instruments Ophtalmologiques		<b>LMH077</b>

HEINE : Rétinoscope Lambda 100, Tranluminateur de Finoff



	Voltage	Capacité	Type	Finition	Références
<u>X-001.88.098</u>	2,5v		Instruments Ophtalmologiques		<b>LMH098</b>

HEINE : Lampe à Fente HSL100, HSL150+, Alpha +



**HEINE OPHTALMOLOGIQUE 3,5v**

	Voltage	Capacité	Type	Finition	Références
<u>X-002.88.044</u>	3,5v		Instruments Ophtalmologiques		<b>LMH044</b>

HEINE : Transilluminateur de Finoff Alpha +



**HEINE OPHTHALMOLOGIQUE 3,5v**

	Voltage	Capacité	Type	Finition	Références
<u>X-002.88.046</u>	3,5v		Instruments Ophtalmologiques		<b>LMH046</b>

**HEINE : Loupe Eclairante**

	Voltage	Capacité	Type	Finition	Références
<u>X-002.88.047</u>	3,5v		Instruments Ophtalmologiques		<b>LMH047</b>

**HEINE : Examen Ophtalmologique**

	Voltage	Capacité	Type	Finition	Références
<u>X-002.88.053</u>	3,5v		Instruments Ophtalmologiques		<b>LMH053</b>

**HEINE : Loupe Eclairante Alpha +**

	Voltage	Capacité	Type	Finition	Références
<u>X-002.88.078</u>	3,5v		Instruments Ophtalmologiques		<b>LMH078</b>

**HEINE : Rétinoscope Lambda 100, Transilluminateur de Finoff**



	Voltage	Capacité	Type	Finition	Références
<u>X-002.88.091</u>	3,5v		Instruments Ophtalmologiques		<b>LMH091</b>

**HEINE : Lampe Focalux**

	Voltage	Capacité	Type	Finition	Références
<u>X-002.88.099</u>	3,5v		Instruments Ophtalmologiques		<b>LMH099</b>

**HEINE : Lampe à Fente HSL100, HSL150+, Alpha +**

	Voltage	Capacité	Type	Finition	Références
<u>X-002.88.101</u>	3,5v		Instruments Ophtalmologiques		<b>LMH101</b>

**HEINE : Lampe Focalux Alpha + , Mini 2000, Mini 3000**

**HEINE OPHTHALMOSCOPE SPECIAL**

	Voltage	Capacité	Type	Finition	Références
<u>X-002.88.050</u>	3,5v		Ophtalmoscopes Spéciaux		<b>LMH050</b>

**HEINE : Indirect à Main Binoculaire et Mono**





	Voltage	Capacité	Type	Finition	Références
<u>X-002.88.081</u>	6v		Ophtalmoscopes Spéciaux		<b>LMH081</b>

**HEINE : Indirect à Main Binoculaire et Mono**





	Voltage	Capacité	Type	Finition	Références
<u>X-002.88.068</u>	6v		Ophtalmoscopes Spéciaux		<b>LMH068</b>

**HEINE : Indirect Omega 100, 150, 180, 200**



## HEINE DERMATOSCOPE

	Voltage	Capacité	Type	Finition	Références
<u><b>X-001.88.034</b></u>	2,5v		Dermatoscopes		<b>LMH034</b>
<b>HEINE : Alpha + , Mini 2000</b>					
	Voltage	Capacité	Type	Finition	Références
<u><b>X-001.88.038</b></u>	2,5v		Dermatoscopes		<b>LMH038</b>
<b>HEINE : DELTA 10</b>					
	Voltage	Capacité	Type	Finition	Références
<u><b>X-002.88.046</b></u>	3,5v		Dermatoscopes		<b>LMH046</b>
<b>HEINE : DELTA 10</b>					
	Voltage	Capacité	Type	Finition	Références
<u><b>X-002.88.053</b></u>	3,5v		Dermatoscopes		<b>LMH053</b>
<b>HEINE : Alpha + , Mini 2000</b>					

## HEINE SKIASCOPE

	Voltage	Capacité	Type	Finition	Références
<u><b>X-001.88.087</b></u>	2,5v		Skiascopes		<b>LMH087</b>
<b>HEINE : Skiascope à Fente BETA 200, Alpha +</b>					
	Voltage	Capacité	Type	Finition	Références
<u><b>X-001.88.088</b></u>	2,5v		Skiascopes		<b>LMH088</b>
<b>HEINE : Skiascope à Spot BETA 200, Alpha +</b>					
	Voltage	Capacité	Type	Finition	Références
<u><b>X-002.88.089</b></u>	3,5v		Skiascopes		<b>LMH089</b>
<b>HEINE : Skiascope à Fente BETA 200, Alpha +</b>					
	Voltage	Capacité	Type	Finition	Références
<u><b>X-002.88.090</b></u>	3,5v		Skiascopes		<b>LMH090</b>
<b>HEINE : Skiascope à Spot BETA 200, Alpha +</b>					

## HEINE LAMPE HL

	Voltage	Capacité	Type	Finition	Références
<u><b>J-005.27.075</b></u>	12v	20w	Lampes HL		<b>LMH075J</b>
<b>HEINE : Lampe HL 1200</b>					
	Voltage	Capacité	Type	Finition	Références
<u><b>J-005.27.111</b></u>	12v	50w	Lampes HL		<b>LMH111J</b>
<b>HEINE : Lampe HL 5000</b>					

HEINE PROCTOLOGIE

	Voltage	Capacité	Type	Finition	Références
<u>X-001.88.035</u>	2,5v		Proctologie		<b>LMH035</b>

HEINE : Tête de rectoscope pour tubes à usage unique



	Voltage	Capacité	Type	Finition	Références
<u>X-001.88.040</u>	2,5v		Proctologie		<b>LMH040</b>

HEINE : Proctoscope à éclairage conventionnel



	Voltage	Capacité	Type	Finition	Références
<u>X-002.88.051</u>	3,5v		Proctologie		<b>LMH051</b>

HEINE : Proctoscope à éclairage conventionnel



	Voltage	Capacité	Type	Finition	Références
<u>X-004.88.051</u>	6v		Proctologie		<b>LMH060</b>

HEINE : Anoscope et Rectoscope RTE, Anoscope ATE



	Voltage	Capacité	Type	Finition	Références
<u>X-002.88.044</u>	3,5v		Proctologie		<b>LMH044</b>

HEINE : Tête de Rectoscope pour tubes à usage unique



	Voltage	Capacité	Type	Finition	Références
<u>X-002.88.078</u>	3,5v		Instruments Ophtalmologiques		<b>LMH078</b>

HEINE : Adaptateur d'éclairage pour instruments à F.O.



HEINE Lampe de Poche et Combinée

	Voltage	Capacité	Type	Finition	Références
<u>X-001.88.041</u>	2,5v		Lampes & Combinées		<b>LMH041</b>

Lampe à clip mini 2000, combinée mini 2000, Mini 1000, Mini Fibrilux



	Voltage	Capacité	Type	Finition	Références
<u>X-001.88.107</u>	2,5v		Lampes & Combinées		<b>LMH107</b>

HEINE : Mini 3000



	Voltage	Capacité	Type	Finition	Références
<u>X-001.88.108</u>	2,5v		Lampes & Combinées		<b>LMH108</b>

HEINE : Mini C



**HEINE Lampe FRONTALE**

	Voltage	Capacité	Type	Finition	Références
<u>X-004.88.068</u>	6v		Lampes Frontales		<b>LMH068</b>

HEINE : SL350

	Voltage	Capacité	Type	Finition	Références
<u>Y-96.15.108</u>	2,5v		Lampes Frontales		<b>LMH108Y</b>

HEINE : Projecteur FO Xénon 1000



**LAMPE EXAMEN - INAMI EYE**

	Voltage	Capacité	Type	Finition	Références
<u>22-40-10</u>	12v	50w	Halogène 50h	Colot : P44S	<b>LMINAMI</b>

INAMI EYE : 22-40-10, BURTON : L825, MENTOR : SH-12, GH12, BOSCH : OLS-2000



**LAMPE EXAMEN - KAWEE**

	Voltage	Capacité	Type	Finition	Références
<u>28934</u>	2,5v		Laryngoscope		<b>LMK28934</b>

KAWEE : 28934, 12.75141.003



	Voltage	Capacité	Type	Finition	Références
<u>28958</u>	2,5v		Laryngoscope		<b>LMK28958</b>

KAWEE : 28958, 12.75126.003



	Voltage	Capacité	Type	Finition	Références
<u>28959</u>	2,5v		Laryngoscope		<b>LMK28959</b>

KAWEE : 28959, 12.75127.003



	Voltage	Capacité	Type	Finition	Références
<u>28922</u>	3,5v		Laryngoscope		<b>LMK28922</b>

KAWEE : 28922, 12.75231.013



**LAMPE EXAMEN - KEELER**

	Voltage	Capacité	Type	Finition	Références
<u>0111-P-7042</u>	2,8v		Ophthalmoscope	Bouton Bleu	<b>LMK0111P7042</b>

KEELER : 0111-P-7042, 1011-P-5039, 1011-P-5223  
Ophthalmoscope Vista ,Vista 20



	Voltage	Capacité	Type	Finition	Références
<u>1013-P-7008</u>	2,8v		Rétinoscope	Bouton Mauve	<b>LMK1013P7008</b>

KEELER : 1013-P-7008, 1013-P-7002  
Rétinoscope Vista Streak



**LAMPE EXAMEN - KEELER**

	Voltage	Capacité	Type	Finition	Références
<b><u>1011-P-7106</u></b>	2,8v		Rétinoscope	Bouton Bleu	<b>LMK1011P7106</b>
<b>KEELER : 1011-P-7106</b>					
	Voltage	Capacité	Type	Finition	Références
<b><u>1015-P-7066</u></b>	2,8v		Rétinoscope	Bouton Bleu	<b>LMK1015P7066</b>
<b>KEELER : 1015-P-7066 , 1015-P-5175</b>					
<b>Otoscope</b>					
	Voltage	Capacité	Type	Finition	Références
<b><u>0111-P-7050</u></b>	2,8v		Ophthalmoscope	Bouton Bleu	<b>LMK0111P7050</b>
<b>KEELER : 1011-P-7050</b>					
<b>Ophthalmoscope</b>					
	Voltage	Capacité	Type	Finition	Références
<b><u>1011-P-7034</u></b>	3,5v			Bouton Rouge	<b>LMK1011P7034</b>
<b>KEELER : 1011-P-7034, 1011-P-5055</b>					
<b>Vista ,Vista 20, Klein, Mediclux</b>					
	Voltage	Capacité	Type	Finition	Références
<b><u>1015-P-7058</u></b>	3,5v			Bouton Rouge	<b>LMK1015P7058</b>
<b>KEELER : 1015-P-7058, 1015-P-5116</b>					
					
	Voltage	Capacité	Type	Finition	Références
<b><u>1013-P-7023</u></b>	3,5v			Bouton Rouge	<b>LMK1013P7023</b>
<b>KEELER : 1013-P-7023</b>					
	Voltage	Capacité	Type	Finition	Références
<b><u>1011-P-7114</u></b>	3,6v		Ophthalmoscope	Bouton Rouge	<b>LMK1011P7114</b>
<b>KEELER : 1011-P-7114</b>					
<b>Ophthalmoscope Xenon Pro</b>					
	Voltage	Capacité	Type	Finition	Références
<b><u>1013-P-7009</u></b>	3,6v		Rétinoscope	Bouton Mauve	<b>LMK1013P7009</b>
<b>KEELER : 1013-P-7009</b>					
<b>Rétinoscope Vista Streak 35mm</b>					

**LAMPE EXAMEN - KEELER**

	Voltage	Capacité	Type	Finition	Références
<b><u>Slit Lampe SL6</u></b>	6v	20w	Slit Lampe	Culot : PG22	<b>LMO64251</b>

KEELER : Slit Lampe SL5  
OSRAM 64250

**OSRAM**



	Voltage	Capacité	Type	Finition	Références
<b><u>1012-P-7000</u></b>	6v	18w	Ophthalmoscope		<b>LMK1012P7000</b>

KEELER : 1012-P-7000, Ophthalmoscope Fison



	Voltage	Capacité	Type	Finition	Références
<b><u>1202-P-6245</u></b>	6v	10w	Ophthalmoscope Indirect		<b>LMK1012P7002</b>

KEELER : 1202-P-6245, 1012-P-5110 , Ophthalmoscope Spectacle Indirect

	Voltage	Capacité	Type	Finition	Références
<b><u>1030-P-7187</u></b>	6v	15w	Slit Lampe		<b>LMK1030P7187</b>

KEELER : 1030-P-7187, Slit Lampe PSL Portable



**LAMPE EXAMEN - KOWA**

	Voltage	Capacité	Type	Finition	Références
<b><u>HA1 / HA2</u></b>	2,5v		Tonomètre		<b>LMKOWA</b>

KOWA : HA1, HA2, ATO-A26



**LAMPE EXAMEN - LUNEAU**

	Voltage	Capacité	Type	Finition	Références
<b><u>14.48.94</u></b>	3,7v	0,25Ah	Skiascope		<b>LLU144894</b>

LUNEAU : 14.48.94, Skiascope SK7 Lancaster  
12x 25mm



	Voltage	Capacité	Type	Finition	Références
<b><u>15.24.12</u></b>	220v	15w		Culot : E27	<b>LTLM25</b>

LUNEAU : 15.24.12, LM25  
33x 55mm



### LAMPE EXAMEN - MEDICON

	Voltage	Capacité	Type	Finition	Références
<b><u>45.48.72</u></b>	2,5v				<b>LMMEDICON</b>

MEDICON : 45.48.72



	Voltage	Capacité	Type	Finition	Références
<b><u>45.48.73</u></b>	3,5v				<b>LMMEDICON2</b>

MEDICON : 45.48.73, STORZ : 8546XB



### LAMPE EXAMEN - METTLER

	Voltage	Capacité	Type	Finition	Références
<b><u>11698</u></b>	6v	1,4Ah / 8,4w	Halogène	Culot : BA15S	<b>LMM11698</b>

Mettler : 11698  
50x 26/15mm



### LAMPE EXAMEN - MITEY LITE

	Voltage	Capacité	Type	Finition	Références
	24v	50w	Halogène 800h	Culot : BA15D	<b>LMMINTEYLITE</b>

Mitey Lite : Eye Chart Halogen  
Projector Mitey Lite / Maxi Bulb



### LAMPE EXAMEN - MILLION

	Voltage	Capacité	Type	Finition	Références
<b><u>6704TN</u></b>	24v	40w	Halogène 1000h	Culot : G8	<b>LM4024G8</b>

MILLION : 6704TN



### LAMPE EXAMEN - NEITZ

	Voltage	Capacité	Type	Finition	Références
<b><u>L27</u></b>	4v	2,6w	Rétinoscope		<b>LMNEITZ2</b>

NEITZ : Streak Rétinoscope Séries NR, RP, RX



	Voltage	Capacité	Type	Finition	Références
<b><u>L04</u></b>	4v	3,6w	Rétinoscope		<b>LMNEITZ3</b>

NEITZ : Streak Rétinoscope Séries R1, RX-1



	Voltage	Capacité	Type	Finition	Références
<b><u>L51</u></b>	6v	10w	Ophthalmoscope		<b>LMNEITZ</b>

NEITZ : Ophthalmoscope Indirect





**LAMPE EXAMEN - STORZ**

	Voltage	Capacité	Type	Finition	Références
<u>087284 / E82</u>	6v	6w	Headlight		<b>LM6V6WE10</b>

E82 / 087284, Headlight



\* Par 5pcs

**LAMPE EXAMEN - PENLON**

	Voltage	Capacité	Type	Finition	Références
<u>50542</u>	2,5v	0,66w	Laryngoscope - Clair		<b>LWA6000</b>

PENLON : 50542



	Voltage	Capacité	Type	Finition	Références
<u>55091</u>	2,5v	0,28w	Laryngoscope - Clair		<b>LMP091</b>

PENLON : 55091, 99-057, AK4 MAC3



	Voltage	Capacité	Type	Finition	Références
<u>55092</u>	2,5v	0,28w	Laryngoscope - Dépoli		<b>LMP092</b>

PENLON : 55092, Child , 04700



	Voltage	Capacité	Type	Finition	Références
<u>55094</u>	3v	0,40w	Fibre Optique Xénon		<b>LMP094</b>

PENLON : 55094



**LAMPE EXAMEN - PENTAX**

	Voltage	Capacité	Type	Finition	Références
<u>BS-H2</u>	2,5v	1,8w	Endoscope		<b>LMNEITZ2</b>

PENTAX : BS-H2



**LAMPE EXAMEN - RIESTER**

	Voltage	Capacité	Type	Finition	Références
<u>11380</u>	2,5v		Laryngoscope/Enfant/Dépoli		<b>LMR11380</b>











RIESTER : 11380



	Voltage	Capacité	Type	Finition	Références
<u>11428</u>	2,5v		Laryngoscope		<b>LMR11428</b>

RIESTER : 11428

**LAMPE EXAMEN - RIESTER**

	Voltage	Capacité	Type	Finition	Références
<u>11381</u>	2,5v		Laryngoscope Adulte Frosted		<b>LMR11381</b>
<b>RIESTER : 11381</b>					
					
	Voltage	Capacité	Type	Finition	Références
<u>11430</u>	2,5v		Laryngoscope/Clair		<b>LMR11430</b>
<b>RIESTER : 11430</b>					
					
	Voltage	Capacité	Type	Finition	Références
<u>11431</u>	2,5v		Laryngoscope/Toplight		<b>LMR11431</b>
<b>RIESTER : 11431, Toplight</b>					
	Voltage	Capacité	Type	Finition	Références
<u>10424</u>	2,5v		Ophthalmoscope / Clair		<b>LMR10424</b>
<b>RIESTER : 10424</b>					
					
	Voltage	Capacité	Type	Finition	Références
<u>10472</u>	2,5v		Ophthalmoscope		<b>LMR10472</b>
<b>RIESTER : 10472</b>					
					
	Voltage	Capacité	Type	Finition	Références
<u>10605</u>	2,5v		Ophthalmoscope Ri-Scope		<b>LMR10605</b>
<b>RIESTER : 10605, Ri-Scope</b>					
					
	Voltage	Capacité	Type	Finition	Références
<u>10489</u>	2,5v		Otoscope Pen-Scope		<b>LMR10489</b>
<b>RIESTER : 10489, Pen-Scope</b>					
					
	Voltage	Capacité	Type	Finition	Références
<u>10600</u>	2,5v		Otoscope à Fibre Optique		<b>LMR10600</b>
<b>RIESTER : 10600, Fibre Optique L2, L3</b>					
					
	Voltage	Capacité	Type	Finition	Références
<u>10602</u>	2,5v		Otoscope Ri-Scope		<b>LMR10602</b>
<b>RIESTER : 10602, Chrirurgical Ri-Scope</b>					
					
	Voltage	Capacité	Type	Finition	Références
<u>11378</u>	2,7v		Laryngoscope Vacuum		<b>LMR11378</b>
<b>RIESTER : 11378, EF1ARF, 001</b>					
					
	Voltage	Capacité	Type	Finition	Références
<u>11381</u>	2,7v		Laryngoscope Adulte Dépôli		<b>LMR11381</b>
<b>RIESTER : 11381</b>					
					

**LAMPE EXAMEN - RIESTER**

	Voltage	Capacité	Type	Finition	Références
<b><u>10421</u></b>	2,7v		Otoscope		<b>LMR10421</b>

**RIESTER : 10421, Ri-Economy, E390**

	Voltage	Capacité	Type	Finition	Références
<b><u>11429</u></b>	3,5v		Laryngoscope XL		<b>LMR11429</b>

**RIESTER : 11429, XL**

	Voltage	Capacité	Type	Finition	Références
<b><u>10608</u></b>	3,5v		Ophtalmoscope Ri-Scope		<b>LMR10608</b>

**RIESTER : 10608, Ri-Scope**

	Voltage	Capacité	Type	Finition	Références
<b><u>10606</u></b>	3,5v		Ophtalmoscope Ri-Scope		<b>LMR10606</b>

**RIESTER : 10606, Ri-Mini, Ri-Star, Ri-Derma, Ri-Scope**



	Voltage	Capacité	Type	Finition	Références
<b><u>10593</u></b>	3,5v		Otoscope Pen-Scope		<b>LMR10593</b>

**RIESTER : 10593, Pen-Scope**

	Voltage	Capacité	Type	Finition	Références
<b><u>10601</u></b>	3,5v		Otoscope Clair		<b>LMR10601</b>

**RIESTER : 10601**

	Voltage	Capacité	Type	Finition	Références
<b><u>10607</u></b>	3,5v		Otoscope Ri-Scope		<b>LMR10607</b>

**RIESTER : 10607, Ri-Scope L2, L3**

	Voltage	Capacité	Type	Finition	Références
<b><u>11320</u></b>	6v				<b>LMR11320</b>

**RIESTER : 11321, Clear-N, Ri-Clear, Ri-Clar**

**LAMPE EXAMEN - RIESTER LED**

	Voltage	Capacité	Type	Finition	Références
<b><u>12320 LED</u></b>	2,5v		LED		<b>LMR12320L</b>

**RIESTER : 12320 LED**



	Voltage	Capacité	Type	Finition	Références
<b><u>12321 LED</u></b>	3,5v		LED		<b>LMR12321L</b>

**RIESTER : 12321 LED**





	Voltage	Capacité	Type	Finition	Références
<b><u>11302 LED</u></b>	3,5v		LED		<b>LMR11302L</b>

**RIESTER : 11302 LED**

**LAMPE EXAMEN - RIESTER LED**

	Voltage	Capacité	Type	Finition	Références
<b><u>10622 LED</u></b>	3,5v		LED		<b>LMR10622L</b>
<b>RIESTER : 10622 LED</b>					
	Voltage	Capacité	Type	Finition	Références
<b><u>10627 LED</u></b>	3,5v		LED		<b>LMR10627L</b>
<b>RIESTER : 10627 LED</b>					
	Voltage	Capacité	Type	Finition	Références
<b><u>10599 LED</u></b>	3,5v		LED		<b>LMR10599L</b>
<b>RIESTER : 10599 LED</b>					

**WELCH-ALLYN - Laryngoscope**

	Voltage	Capacité	Type	Finition	Références
<b><u>04700</u></b>	2,5v		Laryngoscope/Enfant/Dépoli		<b>LWA04700</b>
<b>WELCH-ALLYN : 04700, 634, 664, 674, 680, 684, 690, 692, 694</b>					
					
	Voltage	Capacité	Type	Finition	Références
<b><u>04800</u></b>	2,5v		Laryngoscope/Adulte/Dépoli		<b>LWA04800</b>
<b>WELCH-ALLYN : 04800, 634, 664, 674, 680, 684, 690, 692, 694</b>					
					
	Voltage	Capacité	Type	Finition	Références
<b><u>06000</u></b>	2,5v		Laryngoscope		<b>LWA06000</b>
<b>WELCH-ALLYN : 06000, 60803, 60804, 60715, 60813, 60814, 60815</b>					
					
	Voltage	Capacité	Type	Finition	Références
<b><u>00300</u></b>	3,5v		Laryngoscope		<b>LWA00300</b>
<b>WELCH-ALLYN : 00300</b>					
					
	Voltage	Capacité	Type	Finition	Références
<b><u>03000</u></b>	3,5v		Laryngoscope		<b>LWA03000</b>
<b>WELCH-ALLYN : 03000</b>					
					
	Voltage	Capacité	Type	Finition	Références
<b><u>03100</u></b>	3,5v		Laryngoscope		<b>LWA03100</b>
<b>WELCH-ALLYN : 03100</b>					
					

**WELCH-ALLYN - Otoscope**

	Voltage	Capacité	Type	Finition	Références
<b><u>00200</u></b>	2,5v		Otoscope		<b>LWA00200</b>

WELCH-ALLYN : 00200, 235, 20100, 21600, 77900



	Voltage	Capacité	Type	Finition	Références
<b><u>03300</u></b>	2,5v		Otoscope		<b>LWA03300</b>

WELCH-ALLYN : 03300, 11500, 11511



	Voltage	Capacité	Type	Finition	Références
<b><u>03400</u></b>	2,5v		Otoscope		<b>LWA03400</b>

WELCH-ALLYN : 03400, 21110, 24000, 24011



	Voltage	Capacité	Type	Finition	Références
<b><u>03000</u></b>	3,5v		Otoscope		<b>LWA03000</b>

WELCH-ALLYN : 03000



	Voltage	Capacité	Type	Finition	Références
<b><u>03100</u></b>	3,5v		Otoscope		<b>LWA03100</b>

WELCH-ALLYN : 03100, 20000, 20200, 20202, 21700, 24000, 24011



	Voltage	Capacité	Type	Finition	Références
<b><u>03500</u></b>	3,5v		Otoscope		<b>LWA03500</b>

WELCH-ALLYN : 03500, Compact Vidéo



	Voltage	Capacité	Type	Finition	Références
<b><u>06500</u></b>	3,5v		Otoscope		<b>LWA06500</b>

WELCH-ALLYN : 06500, 23820, 23810, MacroView



	Voltage	Capacité	Type	Finition	Références
<b><u>06500 LED</u></b>	3,5v		Otoscope LED		<b>LWA06500LED</b>

WELCH-ALLYN : 06500 LED, 23820, 23810, MacroView LED



**WELCH-ALLYN - Ophtalмосcope**

	Voltage	Capacité	Type	Finition	Références
<b><u>00900</u></b>	2,5v		Ophtalмосcope		<b>LWA00900</b>

**WELCH-ALLYN : 00900, 110, 121, 10600**

	Voltage	Capacité	Type	Finition	Références
<b><u>02800</u></b>	2,5v		Ophtalмосcope		<b>LWA02800</b>

**WELCH-ALLYN : 02800, Klinic 19090**

	Voltage	Capacité	Type	Finition	Références
<b><u>03900</u></b>	2,5v		Ophtalмосcope		<b>LWA03900</b>

**WELCH-ALLYN : 03900, 20000, 20200, 20202**

	Voltage	Capacité	Type	Finition	Références
<b><u>04300</u></b>	2,5v		Ophtalмосcope		<b>LWA04300</b>

**WELCH-ALLYN : 04300, 11400**

	Voltage	Capacité	Type	Finition	Références
<b><u>04400</u></b>	2,5v		Ophtalмосcope		<b>LWA04400</b>

**WELCH-ALLYN : 04400, 11470, 11475**



	Voltage	Capacité	Type	Finition	Références
<b><u>03000</u></b>	3,5v		Ophtalмосcope		<b>LWA03000</b>

**WELCH-ALLYN : 03000, , 11600, 11605, 11610, 11710**



	Voltage	Capacité	Type	Finition	Références
<b><u>03100</u></b>	3,5v		Ophtalмосcope		<b>LWA03100</b>

**WELCH-ALLYN : 03100**



	Voltage	Capacité	Type	Finition	Références
<b><u>03800</u></b>	3,5v		Ophtalмосcope		<b>LWA03800</b>

**WELCH-ALLYN : 03800, Chambre Noir panoptic**

	Voltage	Capacité	Type	Finition	Références
<b><u>04900</u></b>	3,5v		Ophtalмосcope		<b>LWA04900</b>

**WELCH-ALLYN : 04900, 11620, 11630, 11720, 11730**



	Voltage	Capacité	Type	Finition	Références
<b><u>01200</u></b>	4,65v		Ophtalмосcope		<b>LWA01200</b>

**WELCH-ALLYN : 01200, 12500, 125, Binocular 12500-DY, 12500Y, Casque Indirect**



**WELCH-ALLYN - Rétinoscope**

	Voltage	Capacité	Type	Finition	Références
<b><u>00900</u></b>	2,5v		Rétinoscope		<b>LWA00900</b>

WELCH-ALLYN : 00900, 17600, 17610

	Voltage	Capacité	Type	Finition	Références
<b><u>03400</u></b>	2,5v		Rétinoscope		<b>LWA03400</b>

WELCH-ALLYN : 24020, 24031

	Voltage	Capacité	Type	Finition	Références
<b><u>07200</u></b>	2,5v		Rétinoscope		<b>LWA07200</b>

WELCH-ALLYN : WA07200, 17200

	Voltage	Capacité	Type	Finition	Références
<b><u>03000</u></b>	3,5v		Rétinoscope		<b>LWA03000</b>

WELCH-ALLYN : 03000, 18000



	Voltage	Capacité	Type	Finition	Références
<b><u>04500</u></b>	3,5v		Rétinoscope		<b>LWA04500</b>

WELCH-ALLYN : 04500, 18010

	Voltage	Capacité	Type	Finition	Références
<b><u>04600</u></b>	3,5v		Rétinoscope		<b>LWA04600</b>

WELCH-ALLYN : 04600, 17710

	Voltage	Capacité	Type	Finition	Références
<b><u>08200</u></b>	3,5v		Rétinoscope		<b>LWA08200</b>

WELCH-ALLYN : 08200, 18200

	Voltage	Capacité	Type	Finition	Références
<b><u>08300</u></b>	3,5v		Rétinoscope		<b>LWA08300</b>

WELCH-ALLYN : 08300, 18300

**WELCH-ALLYN - Transilluminateur**

	Voltage	Capacité	Type	Finition	Références
<b><u>03100</u></b>	3,5v		Transilluminateur		<b>LWA03100</b>

WELCH-ALLYN : 03100, 25020, 25200



**WELCH-ALLYN - Stylo Penlite**

	Voltage	Capacité	Type	Finition	Références
<b><u>01300</u></b>	2,5v		Stylo Penlite Clair		<b>LWA01300</b>

WELCH-ALLYN : 01300, 28000, 76000, 77700

**WELCH-ALLYN - Gynécologie**

	Voltage	Capacité	Type	Finition	Références
<u>07800</u>	6v		Gynécologie		<b>LWA07800</b>

WELCH-ALLYN : 07800, 78000, 73210, 73200



**WELCH-ALLYN - Audioscope**

	Voltage	Capacité	Type	Finition	Références
<u>6200U</u>	3,5v		Audioscope		<b>LWA06200U</b>

WELCH-ALLYN : 06200U, 23000, 23300, 23020, 23040



**WELCH-ALLYN - Anoscope**

	Voltage	Capacité	Type	Finition	Références
<u>00200</u>	2,5v		Anoscope		<b>LWA00200</b>

WELCH-ALLYN : 00200, 23000, 23200



**WELCH-ALLYN - Illuminateur**

	Voltage	Capacité	Type	Finition	Références
<u>09500</u>	24v		Illuminateur		<b>LWA09500</b>

WELCH-ALLYN : 09500, 49502



	Voltage	Capacité	Type	Finition	Références
<u>00200</u>	2,5v		Anoscope		<b>LWA00200</b>

WELCH-ALLYN : 00200, 4010, 26000, 41000, 42700



**WELCH-ALLYN - EXAMEN**

	Voltage	Capacité	Type	Finition	Références
<u>02500</u>	6v	1,1Ah	Headlight : 50h	Culot : E10	<b>LWA02500</b>

WELCH-ALLYN : 02500, 46003



	Voltage	Capacité	Type	Finition	Références
<u>06300</u>	12v	20w	Halogène 4000h	Culot : GY6.35	<b>LMO64427S</b>

WELCH-ALLYN : 06300, 44100, 44110







Osram : 64427S

**OSRAM**







**WELCH-ALLYN - EXAMEN**

	Voltage	Capacité	Type	Finition	Références
<b><u>04200</u></b>	12v	35w	Examination Light		<b>LWA04200</b>
<b>WELCH-ALLYN : 04200, 48600, 48625</b>					
					
	Voltage	Capacité	Type	Finition	Références
<b><u>06300</u></b>	12v	20w	Halogène 4000h	Culot : GY6.35	<b>LMO64427S</b>
<b>WELCH-ALLYN : 06300, 44100, 44110</b>					
<b>Osram : 64427S</b>			<b>OSRAM</b>		
					
	Voltage	Capacité	Type	Finition	Références
<b><u>48100</u></b>	12v	20w	Halogène	Culot : G4	<b>LMO64425</b>
<b>WELCH-ALLYN : 48100</b>					
<b>Osram : 64425</b>			<b>OSRAM</b>		
					
	Voltage	Capacité	Type	Finition	Références
<b><u>04100</u></b>	14,5v		Examination Light		<b>LWA04100</b>
<b>WELCH-ALLYN : 04100, 48400, 48410</b>					
					
					

**MICROSCOPE - EXFO**

	Voltage	Capacité	Type	Finition	Références
<b><u>X-CITE P012-63000</u></b>	75v	120w	Short Arc HXP : 2000h		<b>LHC120WXCITE</b>
<b>EXFO : X-Cite P012-63000, 120, 120XL, 120Q, PC</b>					
					
	Voltage	Capacité	Type	Finition	Références
<b><u>X-CITE P012-6600</u></b>	75v	200w	Short Arc HXP : 2000h		<b>LHC200WXCITE</b>
<b>EXFO : X-Cite P012-6600</b>					
					







**MICROSCOPE - LEICA - LEITZ**

	Voltage	Capacité	Type	Finition	Références
<u>50550</u>	6v	10w	Halogène 100h	Culot : G4	<b>LMO64425</b>
<p>LEICA - LEITZ : 50550 Osram : 64425</p>			<b>OSRAM</b>		
	Voltage	Capacité	Type	Finition	Références
<u>50550</u>	6v	10w	Halogène 100h	Culot : G4	<b>LMO64225</b>
<p>LEICA - LEITZ : 50550, 050-550, 700-065, 907-090 Osram : 64225, 3200k</p>			<b>OSRAM</b>		
	Voltage	Capacité	Type	Finition	Références
<u>Zoom 2000</u>	6v	15w	Halogène 750h	Culot : GZ4	<b>LMP13528</b>
<p>LEICA - LEITZ : Zoom 2000 Philips : 13528, 2900k</p>			<b>PHILIPS</b>		
	Voltage	Capacité	Type	Finition	Références
<u>500-012</u>	6v	5Ah	Halogène 100h	Culot : BA15D	<b>LMD8018</b>
<p>LEICA - LEITZ : 500-012 Osram : 8018, 205 Lumens</p>			<b>DR. FISCHER</b>		
	Voltage	Capacité	Type	Finition	Références
<u>620-071</u>	6v	5Ah	Halogène 300h	Culot : BA20D	<b>LMO8025</b>
<p>LEICA - LEITZ : 620-071 Osram : 8025, 145 Lumens</p>			<b>OSRAM</b>		
	Voltage	Capacité	Type	Finition	Références
<u>500-011</u>	6v	5Ah	Halogène 800h	Culot : E14	<b>LMO8100</b>
<p>LEICA - LEITZ : 500-011 Osram : 8100, 385 Lumens</p>			<b>DR. FISCHER</b>		
	Voltage	Capacité	Type	Finition	Références
<u>500-245, 1120</u>	6v	20w	Halogène 100h	Culot : G4	<b>LMO64250</b>
<p>LEICA - LEITZ : 500-245, 1120 Osram : 64250, 460 Lumens</p>			<b>OSRAM</b>		
	Voltage	Capacité	Type	Finition	Références
<u>177-160</u>	6v	20w	Halogène 100h	Culot : P21D	<b>LM620P21D</b>
<p>LEICA - LEITZ : 177-160 Osram : 70249, 200 Lumens</p>			<b>DR. FISCHER</b>		

**MICROSCOPE - LEICA - LEITZ**

	Voltage	Capacité	Type	Finition	Références
<b><u>500-182</u></b>	12v	50w	Halogène 50h	Culot : G6,35	<b>LMO64610</b>
<b>LEICA - LEITZ : 500-182</b> <b>Osram : 64610, 1600 Lumens</b>			<b>OSRAM</b>		
	Voltage	Capacité	Type	Finition	Références
<b><u>500-182</u></b>	12v	50w	Halogène 2000h	Culot : GY6,35	<b>LMO64440</b>
<b>LEICA - LEITZ : 500-182</b> <b>Osram : 64440, 3000k</b>			<b>OSRAM</b>		
	Voltage	Capacité	Type	Finition	Références
<b><u>384-643</u></b>	12v	50w	Halogène 50h		<b>LM5012</b>
<b>LEICA - LEITZ : M650, M651, M655, M690, M691, M695, M840, M841, M844, M820, M400E</b> <b>384643, 10384643, 1200 Lumens</b>			<b>DR. FISCHER</b>		
	Voltage	Capacité	Type	Finition	Références
<b><u>500-011</u></b>	12v	60w	Halogène 100h	Culot : BA20D	<b>LM6012BA20D</b>
<b>LEICA - LEITZ : 500-011</b>			<b>DR. FISCHER</b>		
	Voltage	Capacité	Type	Finition	Références
<b><u>037-790</u></b>	12v	60w	Halogène 2000h	Culot : BA15S	<b>LM12100BA15S</b>
<b>LEICA - LEITZ : 037-790, Pradolux, Pradovit</b>			<b>DR. FISCHER</b>		
	Voltage	Capacité	Type	Finition	Références
<b><u>500-974</u></b>	12v	100w	Halogène 50h	Culot : G6,35	<b>LMO64625</b>
<b>LEICA - LEITZ : 500-974</b> <b>Osram : 64625, 3600 Lumens</b>			<b>OSRAM</b>		
	Voltage	Capacité	Type	Finition	Références
<b><u>37717</u></b>	24v	150w	Halogène 50h	Culot : G6,35	<b>LMO64640</b>
<b>LEICA - LEITZ : 500-974</b> <b>Osram : 64640, 6000 Lumens</b>			<b>OSRAM</b>		
	Voltage	Capacité	Type	Finition	Références
<b><u>500-910, 37723</u></b>	24v	250w	Halogène 50h	Culot : G6,35	<b>LMO64655</b>
<b>LEICA - LEITZ : 500-910, 37723</b> <b>Osram : 64655, 10000 Lumens, 3550k</b>			<b>OSRAM</b>		















**MICROSCOPE - LEICA - LEITZ HBO/XBO**

	<i>Voltage</i>	<i>Capacité</i>	<i>Type</i>	<i>Finition</i>	<i>Références</i>
<b><u>500-139</u></b>	14v	75w	XBO 400h		<b>LXBO75W/2</b>
	LEICA - LEITZ : 500-139, LH100Z OSRAM : XBO75W/2		<b>OSRAM</b>		
<b><u>500-031</u></b>	18v	450w	HBO 2000h		<b>LHBO450WOFR</b>
	LEICA - LEITZ : 500-031 OSRAM : XBO450W/OFR		<b>OSRAM</b>		
<b><u>500-138</u></b>	20v	100w	HBO 200h		<b>LHBO100W/2</b>
	LEICA - LEITZ : 500-138 OSRAM : HBO100W/2		<b>OSRAM</b>		
<b><u>500-008</u></b>	20v	150w	HBO 1200h		<b>LHBO150W/1</b>
	LEICA - LEITZ : 500-008 OSRAM : HBO150W/1		<b>OSRAM</b>		
<b><u>500-137</u></b>	39-45v	50w	HBO 100h		<b>LHBO50WACL1</b>
	LEICA - LEITZ : 500-137 OSRAM : HBO50W/ACL1		<b>OSRAM</b>		
<b><u>500-016</u></b>	57v	200w	HBO 200h		<b>LHBO200W2</b>
	LEICA - LEITZ : 500-016 OSRAM : HBO200W/2		<b>OSRAM</b>		
<b><u>EL6000</u></b>	75v	120w	HXPR 2000h		<b>LHC120W45RO</b>
	LEICA - LEITZ : EL6000 OSRAM : HXPR120W/45C		<b>OSRAM</b>	Culot : Cablé	





**MICROSCOPE - NARVA**

	Voltage	Capacité	Type	Finition	Références
<b><u>LT6010</u></b>	6v	10w	Halogène 100h	Culot : PY16	<b>LM106PY16</b>
<b>NARVA : LT6010, 55122, HLWS5</b>					
	Voltage	Capacité	Type	Finition	Références
<b><u>P7241</u></b>	6v	15w	Halogène 100h	Culot : Z16	<b>LM156Z16</b>
<b>NARVA : P7241, 67241</b>					
	Voltage	Capacité	Type	Finition	Références
<b><u>P7242</u></b>	6v	15w	Halogène 100h	Culot : Z16	<b>LM156Z16</b>
<b>NARVA : P7242, 67242</b>					
	Voltage	Capacité	Type	Finition	Références
<b><u>P7273</u></b>	6v	15w	Halogène 100h	Culot : Z16	<b>LM156Z162</b>
<b>NARVA : P7273, 67471, LWT-P5T</b>					
	Voltage	Capacité	Type	Finition	Références
<b><u>LT6020</u></b>	6v	20w	Halogène 100h	Culot : PY16	<b>LM206PY16</b>
<b>NARVA : LT6020, 55133, HLW5</b>					
	Voltage	Capacité	Type	Finition	Références
<b><u>LT6025</u></b>	6v	25w	Halogène 100h	Culot : PY16	<b>LM256PY16</b>
<b>NARVA : LT6025, 55147, HLW5-A</b>					
	Voltage	Capacité	Type	Finition	Références
<b><u>LT55168</u></b>	6v	30w	Halogène 100h	Culot : PY16	<b>LM306PY16</b>
<b>NARVA : LT55168, 55168, HLW5-A</b>					
	Voltage	Capacité	Type	Finition	Références
<b><u>P7471</u></b>	6v	30w	Halogène 100h	Culot : Z16	<b>LM306Z16</b>
<b>NARVA : P7471, 67471, LWT-P1</b>					

MICROSCOPE - NARVA

	Voltage	Capacité	Type	Finition	Références
<u>LT 55168</u>	12v	50w	Halogène 50h	Culot : PY24	LM5012PY24
NARVA : LT55168, 55168, 55205					
	Voltage	Capacité	Type	Finition	Références
<u>LT 55305</u>	12v	100w	Halogène 50h	Culot : PY24	LM10012PY24
NARVA : LT55305, 55305					
	Voltage	Capacité	Type	Finition	Références
<u>LT 12100</u>	12v	100w	Halogène 50h	Culot : PY24	LM10012PY242
NARVA : LT12100, 12100					
	Voltage	Capacité	Type	Finition	Références
<u>55405</u>	24v	150w	Halogène 50h	Culot : PY24	LM15024PY24
NARVA : 55405					
	Voltage	Capacité	Type	Finition	Références
<u>57055-P</u>	24v	200w	Halogène 300h	Culot : PY24	LM20024PY24
NARVA : 57055-P, HLWS5-P, Planetarium					





MICROSCOPE - NIKON

	Voltage	Capacité	Type	Finition	Références
<u>76906</u>	6v	15w	Halogène 100h	Culot : BA15D	LMD8018
NIKON : 76906 Osram : 8018, 205 Lumens					
	Voltage	Capacité	Type	Finition	Références
<u>20533</u>	6v	20w	Halogène 50h	Culot : GZ4	LMU206GZ4
NIKON : 20533 USHIO, 3200k					

**MICROSCOPE - NIKON**

	Voltage	Capacité	Type	Finition	Références
<b><u>79099</u></b>	6v	20w	Halogène 100h	Culot : G4	<b>LMO64250</b>
	<b>NIKON : 79099</b> <b>Osram : 64250, 480 Lumens</b>				
	Voltage	Capacité	Type	Finition	Références
<b><u>78021</u></b>	6v	30w	Halogène 100h	Culot : G4	<b>LMO64265</b>
	<b>NIKON : 842246, 78021, CS-1</b> <b>Philips : 5761, Osram 64265, 765 Lumens, 3200k</b>				
	Voltage	Capacité	Type	Finition	Références
<b><u>76516</u></b>	12v	50w	Halogène 50h	Culot : G6,35	<b>LMO64610</b>
	<b>NIKON : 76516</b> <b>Osram : 64610, 1600 Lumens</b>				
	Voltage	Capacité	Type	Finition	Références
<b><u>76516</u></b>	12v	50w	Halogène 2000h	Culot : GY6,35	<b>LMO64440</b>
	<b>NIKON : 76516</b> <b>Osram : 64440, 3000k</b>				
	Voltage	Capacité	Type	Finition	Références
<b><u>76513</u></b>	12v	100w	Halogène 50h	Culot : G6,35	<b>LMO64625</b>
	<b>NIKON : 76513</b> <b>Osram : 64625</b>				
	Voltage	Capacité	Type	Finition	Références
<b><u>72168</u></b>	15v	150w	Halogène 50h	Culot : GZ6,35	<b>LMO64634</b>
	<b>NIKON : 72168</b> <b>Osram : 64634</b>				
	Voltage	Capacité	Type	Finition	Références
<b><u>71826</u></b>	24v	150w	Halogène 50h	Culot : G6,35	<b>LMO64640</b>
	<b>NIKON : 72826</b> <b>Osram : 64640</b>				
	Voltage	Capacité	Type	Finition	Références
<b><u>78508</u></b>	120v	30w	Halogène 200h	Culot : BA15D	<b>LM12030BA15D</b>
	<b>NIKON : 78508</b> <b>Ushio : 800165</b>				

**MICROSCOPE - NIKON XBO/HBO**

	Voltage	Capacité	Type	Finition	Références
<b><u>78682</u></b>	14v	75w	XBO 400h		<b>LXBO75W/2</b>
	<b>NIKON : 78682</b> <b>OSRAM : XBO75W/2</b>		<b>OSRAM</b>		
<b><u>78153</u></b>	17v	450w	XBO 2000h		<b>LXBO450W/2</b>
	<b>NIKON : 78153</b> <b>OSRAM : XBO450W/2 OFR</b>		<b>OSRAM</b>		
<b><u>78589</u></b>	20v	100w	HBO 200h		<b>LHBO100W/2</b>
	<b>NIKON : 78589, 8229, 5554-0102</b> <b>OSRAM : HBO100W/2</b>		<b>OSRAM</b>		
<b><u>76451</u></b>	20v	150w	HBO 1200h		<b>LHBO150W/1</b>
	<b>NIKON : 76451</b> <b>OSRAM : HBO150W/1</b>		<b>OSRAM</b>		
<b><u>78590</u></b>	57v	200w	HBO 200h		<b>LHBO200W/2</b>
	<b>NIKON : 78590</b> <b>OSRAM : HBO200W/2</b>		<b>OSRAM</b>		
<b><u>80-B-DL DAYLIGHT</u></b>		8w	TL Circular 6500k	4 Pins	<b>80DBL DAYLIGHT</b>
	<b>MEIJI : MA305</b> <b>Hoscobuschi</b>				

**MICROSCOPE - OLYMPUS**

	Voltage	Capacité	Type	Finition	Références
<b><u>8G102</u></b>	6v	6w	Halogène	Culot : E10	<b>LM6V6WE10</b>
	<b>OLYMPUS :</b>				
<b><u>Pointer BX</u></b>	6v	5w	Halogène	Culot : E11	<b>LM6V5WE11</b>
	<b>OLYMPUS : Pointer BX</b>				

















**MICROSCOPE - OLYMPUS**

	Voltage	Capacité	Type	Finition	Références
<b><u>8S-101</u></b>	6v	2Ah	Halogène	Culot : BA15D	<b>LMOLY8S101</b>
	<p><b>OLYMPUS : 8S-101</b> <b>Hoscobushi : OP2163</b></p>				
	Voltage	Capacité	Type	Finition	Références
<b><u>8C-103</u></b>	6v	2,5Ah (15w )	Halogène 200h	Culot : Spécial	<b>LMOLY8C103</b>
	<p><b>OLYMPUS : 8C-103, ML515, BH</b> <b>Hoscobushi : OP2163, 180 Lumens</b></p>				
	Voltage	Capacité	Type	Finition	Références
<b><u>8C-403</u></b>	6v	10w	Halogène 300h	Culot : G4	<b>LMO64223</b>
	<p><b>OLYMPUS : 8C-403</b> <b>Osram : 64223, 150 Lumens</b></p>		<b>OSRAM</b>		
	Voltage	Capacité	Type	Finition	Références
<b><u>8C-403, 624</u></b>	6v	10w	Halogène 100h	Culot : G4	<b>LMO64225</b>
	<p><b>OLYMPUS : 8C-403, 624</b> <b>Osram : 64225, 200 Lumens</b></p>		<b>OSRAM</b>		
	Voltage	Capacité	Type	Finition	Références
<b><u>8B104</u></b>	6v	10w	Halogène 100h	Culot : G4	<b>LMO64410S</b>
	<p><b>OLYMPUS : 8C-403, 624</b> <b>Osram : 64410S, 110 Lumens, 2700k</b></p>		<b>OSRAM</b>		
	Voltage	Capacité	Type	Finition	Références
<b><u>8C-408</u></b>	6v	15w	Halogène 100h	Culot : GZ4	<b>LM156GZ4</b>
	<p><b>OLYMPUS : 8C-408, 8A</b> <b>2900k</b></p>				
	Voltage	Capacité	Type	Finition	Références
<b><u>8C-405</u></b>	6v	20w	Halogène 100h	Culot : G4	<b>LMO64250</b>
	<p><b>OLYMPUS : 8C-405</b> <b>Osram : 64250, 460 Lumens</b></p>		<b>OSRAM</b>		
	Voltage	Capacité	Type	Finition	Références
<b><u>8C-410</u></b>	6v	30w	Halogène 100h	Culot : G4	<b>LMO64265</b>
	<p><b>OLYMPUS : 8C-410</b> <b>Philips : 5761, Osram 64265, 460 Lumens</b></p>		<b>OSRAM</b>		

**MICROSCOPE - OLYMPUS**

	Voltage	Capacité	Type	Finition	Références
<b><u>8C-102</u></b>	6v	5Ah (30w )	Halogène 200h	Culot : Spécial	<b>LMOLY8C102</b>
<b>OLYMPUS : 8C-102, MLS30, IMT, BHB, 1BHA</b> <b>Ushio : 8000299</b>					
					
	Voltage	Capacité	Type	Finition	Références
<b><u>8C101</u></b>	6v	5Ah (30w )	Halogène 400h	Culot : BA15D	<b>LMOLY8C101</b>
<b>OLYMPUS : 8C-101</b> <b>Ushio : 8000241, 400 Lumens</b>					
					
	Voltage	Capacité	Type	Finition	Références
<b><u>8S-110</u></b>	12v	22w	Halogène	Culot : GZ4	<b>LMOLY8C110</b>
<b>OLYMPUS : 8S-110, KLS</b>					
					
	Voltage	Capacité	Type	Finition	Références
<b><u>8C-402</u></b>	12v	50w	Halogène 50h	Culot : G6,35	<b>LMO64610</b>
<b>OLYMPUS : 8C-402</b> <b>Osram : 64610</b>					
			<b>OSRAM</b>		
	Voltage	Capacité	Type	Finition	Références
<b><u>8C-407 . 8C-402</u></b>	12v	50w	Halogène 100h	Culot : G6,35	<b>LMO64611</b>
<b>OLYMPUS : 8C-402</b> <b>Osram : 64611, 1350 Lumens</b>					
			<b>OSRAM</b>	 	
	Voltage	Capacité	Type	Finition	Références
<b><u>8C-402</u></b>	12v	50w	Halogène 2000h	Culot : GY6,35	<b>LMO64440</b>
<b>OLYMPUS : 8C-402 Long Life</b> <b>Osram : 64440, 3000k</b>					
			<b>OSRAM</b>	 	
	Voltage	Capacité	Type	Finition	Références
<b><u>8C-402</u></b>	12v	50w	Halogène 4000h	Culot : GY6,35	<b>LMO64440IRC</b>
<b>OLYMPUS : 8C402, 64440IRC, 2BHMLSH2, BH2MLSH, SZHILLD</b> <b>Osram : 64440 IRC, 1250 Lumens</b>					
			<b>OSRAM</b>		
	Voltage	Capacité	Type	Finition	Références
<b><u>8C-401</u></b>	12v	100w	Halogène 50h	Culot : G6,35	<b>LMO64625</b>
<b>OLYMPUS : 8C-401</b> <b>Osram : 64625</b>					
			<b>OSRAM</b>		

**MICROSCOPE - OLYMPUS**

	Voltage	Capacité	Type	Finition	Références
<b><u>8S-401</u></b>	15v	150w	Halogène 50h	Culot : GZ6,35	<b>LMO64634</b>
	<b>OLYMPUS : 8S-401</b> <b>Osram : 64634, 3200k</b>		<b>OSRAM</b>		
					
	Voltage	Capacité	Type	Finition	Références
<b><u>VS-010</u></b>	20v	150w	Halogène 50h	Culot : GZ6,35	<b>LMO54660</b>
	<b>OLYMPUS : VS-010</b> <b>Osram : 54660, 3200k</b>		<b>OSRAM</b>		
	Voltage	Capacité	Type	Finition	Références
<b><u>8B192</u></b>	20v	100w	HBO 200h		<b>LHBO100W/2</b>
	<b>OLYMPUS : 8B192</b> <b>OSRAM : HBO100W/2</b>		<b>OSRAM</b>		
	Voltage	Capacité	Type	Finition	Références
<b><u>8S006</u></b>	20v	150w	HBO 1200h		<b>LHBO150W/1</b>
	<b>OLYMPUS : 8S006</b> <b>OSRAM : HBO150W/1</b>		<b>OSRAM</b>		
	Voltage	Capacité	Type	Finition	Références
<b><u>8B193</u></b>	20v	150w	HBO 1200h		<b>LHBO50W/3</b>
	<b>OLYMPUS : 8B193</b> <b>OSRAM : HBO50W/3</b>		<b>OSRAM</b>		
	Voltage	Capacité	Type	Finition	Références
<b><u>8B190</u></b>	57v	200w	HBO 200h		<b>LHBO200W/2</b>
	<b>OLYMPUS : 8B190</b> <b>OSRAM : HBO200W/2</b>		<b>OSRAM</b>		
	Voltage	Capacité	Type	Finition	Références
<b><u>OMO 300L</u></b>	57v	200w	Xénon 500h		<b>PE300BF</b>
	<b>OLYMPUS : OMO 300L, 5000</b> <b>Excelitas : PE300BF, PE300BFA</b>		<b>EXCELITAS TECHNOLOGIES</b>		
					

**MICROSCOPE - REICHERT**

	Voltage	Capacité	Type	Finition	Références
<b><u>01033</u></b>	6,5v	2,75Ah	Halogène 100h	Culot : P30D	<b>LMGE1460X</b>
<b>REICHERT : 1033, 11063</b>					
	Voltage	Capacité	Type	Finition	Références
<b><u>860013</u></b>	39-45v	50w	HBO 100h		<b>LHBO50WACL1</b>
<b>REICHERT : 860013, 9000914</b> <b>OSRAM : HBO50W/ACL1</b>			<b>OSRAM</b>		
	Voltage	Capacité	Type	Finition	Références
<b><u>860014</u></b>	20v	150w	HBO 1200h		<b>LHBO150W/1</b>
<b>REICHERT : 860014</b> <b>OSRAM : HBO150W/1</b>			<b>OSRAM</b>		
	Voltage	Capacité	Type	Finition	Références
<b><u>860012</u></b>	57v	200w	HBO 200h		<b>LHBO200W2</b>
<b>REICHERT : 860012</b> <b>OSRAM : HBO200W/2</b>			<b>OSRAM</b>		

**MICROSCOPE - RODENSTOCK/WECO**

	Voltage	Capacité	Type	Finition	Références
<b><u>RO-2000</u></b>	6v	15w		Culot P25s	<b>LMRO70506</b>
<b>RODENSTOCK : RO2000</b> <b>OSRAM : 70506</b>					
	Voltage	Capacité	Type	Finition	Références
<b><u>70505</u></b>	6v	15w		Culot : S15d	<b>LMRO70505</b>
<b>RODENSTOCK : PSBM, PR50</b> <b>OSRAM : 70505</b>					
	Voltage	Capacité	Type	Finition	Références
<b><u>EYE MIRROR</u></b>	12v	25w		Culot : S15d	<b>LMRO70464</b>
<b>RODENSTOCK : Eye Mirror, 6300300040, Rodavist, Nyktomat</b> <b>OSRAM : 70464</b>					

**MICROSCOPE - TOPCON**

	Voltage	Capacité	Type	Finition	Références
<b><u>SL-7F</u></b>	6v		Lampe à Fente		<b>LTSL-7F</b>
<b>TOPCON : SL-7F</b>					
					
	Voltage	Capacité	Type	Finition	Références
<b><u>SL-1E</u></b>	6v	20w	Lampe à Fente 100h	Culot : G4	<b>LTSL-1E</b>
<b>TOPCON : SL-1E, SL-2D, SL-2E, 3E, 4E, 7E, MT09102, 7507/ H</b>					
					
	Voltage	Capacité	Type	Finition	Références
<b><u>SL-6E</u></b>	6v	4,5Ah	Lampe à Fente 500h	Culot : P44S / E14	<b>LTSL-6E</b>
<b>TOPCON : SL-6F, SL-3, 3D, 3E, 5D, 6E, HS366 , Séries 3, 5 ,6</b>					
			<b>DR. FISCHER</b>		
	Voltage	Capacité	Type	Finition	Références
<b><u>SL-1A</u></b>	6v	33w	Lampe à Fente 80h	Culot : P37D	<b>LTSL-1A</b>
<b>TOPCON : SL-1A, SL-1D, 40300-25500-LS</b>					
					
	Voltage	Capacité	Type	Finition	Références
<b><u>SBP-11</u></b>	6v	33w			<b>LTSPB-11</b>
<b>TOPCON : SBP-11</b>					
					
	Voltage	Capacité	Type	Finition	Références
<b><u>SL-8Z</u></b>	12v	30w	Lampe à Fente		<b>LTSL-8Z</b>
<b>TOPCON : SL-8Z, SL-D7, SL-D8Z, Slit Lampe, 44680-25700, 40340-20770</b>					
					
	Voltage	Capacité	Type	Finition	Références
<b><u>ACP-8</u></b>	12v	50w	100h		<b>LTACP-8</b>
<b>TOPCON : ACP-8 , ACP-8R, 42412-20400 , Projecteur EyeChart</b>					
					
	Voltage	Capacité	Type	Finition	Références
<b><u>OMS610</u></b>	12v	50w			<b>LTOMS-610</b>
<b>TOPCON : OMS610, 45535-15100</b>					
					

**MICROSCOPE - TOPCON**

	Voltage	Capacité	Type	Finition	Références
<b><u>LM-P2</u></b>	120v	15w	Clair	Culot : E26	<b>LTML-P2</b>
<b>TOPCON : LM-P2 Lensometer SM-15S11/102CL</b>					
					
	Voltage	Capacité	Type	Finition	Références
<b><u>SS-3 Dépolie</u></b>	220v	15w	Dépoli / 1000h	Culot : E27	<b>LTLM7</b>
<b>TOPCON : SS-3 Dépolie, LM5, LM6, LM7, LM25, 3900/SM 35x 55mm</b>					
					
	Voltage	Capacité	Type	Finition	Références
<b><u>SS-3 Clair</u></b>	220v	15w	Clair	Culot : E27	<b>LTLM25</b>
<b>TOPCON : SS-3, LM25 35x 55mm</b>					
					
	Voltage	Capacité	Type	Finition	Références
<b><u>LM-2</u></b>	220v	25w	Clair	Culot : E27	<b>LTML-2</b>
<b>TOPCON : LM-2, LM-5, LM-13</b>					
					



**MICROSCOPE - WILD**

	Voltage	Capacité	Type	Finition	Références
<b><u>166324</u></b>	6v	15w	Halogène 100h	Culot : BA15D	<b>LMD8018</b>
<b>WILD : 166324 Osram : 8018</b>					
<b>DR. FISCHER</b>					
					
					
					
	Voltage	Capacité	Type	Finition	Références
<b><u>362-658</u></b>	6v	20w	Halogène 100h	Culot : G4	<b>LMO64250</b>
<b>WILD : 362-658 Osram : 64250</b>					
<b>OSRAM</b>					
					
					
					
	Voltage	Capacité	Type	Finition	Références
<b><u>177-160</u></b>	6v	20w	Halogène 100h	Culot : P21D	<b>LM206P21D</b>
<b>WILD : 177-160</b>					
<b>DR. FISCHER</b>					
					

**MICROSCOPE - WILD**

	Voltage	Capacité	Type	Finition	Références
<b><u>MEL48</u></b>	12v	50w	Halogène 50h		<b>LM5012</b>
	<b>WILD : MEL48</b> <b>1200 Lumens</b>		<b>DR. FISCHER</b>		
<b><u>193049</u></b>	12v	100w	Halogène 50h	Culot : G6,35	<b>LMO64625</b>
	<b>WILD : 193049</b> <b>Osram : 64625</b>		<b>OSRAM</b>		
<b><u>997053</u></b>	15v	150w	Halogène 50h	Culot : GZ6,35	<b>LMO64634</b>
	<b>WILD : 997053</b> <b>Osram : 64634</b>		<b>OSRAM</b>		
<b><u>997084</u></b>	24v	250w	Halogène 50h	Culot : G6,35	<b>LMO64655</b>
	<b>WILD : 997084</b> <b>Osram : 64655</b>		<b>OSRAM</b>		
<b><u>166355</u></b>	20v	150w	HBO 1200h		<b>LHBO150W/1</b>
	<b>WILD : 166355</b> <b>OSRAM : HBO150W/1</b>		<b>OSRAM</b>		
<b><u>166354</u></b>	57v	200w	HBO 200h		<b>LHBO200W2</b>
	<b>WILD : 166354</b> <b>OSRAM : HBO200W/2</b>		<b>OSRAM</b>		

**MICROSCOPE - ZEISS**

	Voltage	Capacité	Type	Finition	Références
<b><u>39-01-55</u></b>	6v	5w	Halogène 100h	Culot : PX16s	<b>LM56PX16S</b>
	<b>ZEISS : 39-01-55</b> <b>45 Lumens</b>		<b>DR. FISCHER</b>		

**MICROSCOPE - ZEISS**

	Voltage	Capacité	Type	Finition	Références
<b><u>38-00-29, 7180</u></b>	6v	5w	Halogène	Culot : E10	<b>LMZE7180</b>

ZEISS : 38-00-29, 7180



	Voltage	Capacité	Type	Finition	Références
<b><u>386108</u></b>	6v	10w	Halogène 300h	Culot : G4	<b>LMO64223</b>

ZEISS : 386108  
Osram : 64223, 150 Lumens

**OSRAM**



	Voltage	Capacité	Type	Finition	Références
<b><u>380120, 7030</u></b>	6v	10w	Halogène 300h	Culot : PG22	<b>LMO64222</b>

ZEISS : 380120, 7030  
Osram : 64222, 150 Lumens

**OSRAM**



	Voltage	Capacité	Type	Finition	Références
<b><u>3800-75-7880</u></b>	6v	10w	Halogène 100h	Culot : G4	<b>LMO64225</b>

ZEISS : 3800-75-7880, 38-61-08, 91-01-54  
Osram : 64225, 200 Lumens, 3200k

**OSRAM**



	Voltage	Capacité	Type	Finition	Références
<b><u>39-01-79</u></b>	6v	15w	Halogène 1000h	Culot : S15D	<b>LMZE390179</b>

ZEISS : 39-01-79

	Voltage	Capacité	Type	Finition	Références
<b><u>380029, 9020</u></b>	6v	15w	Halogène 100h	Culot : BA15D	<b>LMD8018</b>

ZEISS : 380029, 9020  
OSRAM : 8017, 205 Lumens

**DR. FISCHER**



	Voltage	Capacité	Type	Finition	Références
<b><u>3800-18-740, 38-01-76</u></b>	6v	15w	Halogène 100h	Culot : P25D4	<b>LM156P25D4</b>

ZEISS : 3800-18-1740, 38-01-76, LT77Z

**DR. FISCHER**





**MICROSCOPE - ZEISS**

	Voltage	Capacité	Type	Finition	Références
<u>30-13-87</u>	6v	20w	Halogène 100h	Culot : PG22	<b>LMO64251</b>
<p>ZEISS : 30-13-87, 0143-124, SL115, 120, 130, 20SL, 28SL OSRAM 64251, 500 Lumens, 3000k</p>			<b>OSRAM</b>		
<u>38-00-79, 9690-000</u>	6v	20w	Halogène 100h	Culot : G4	<b>LMO64250</b>
<p>ZEISS : 380079-9690-000 Osram : 64250, 480 Lumens</p>			<b>OSRAM</b>		
<u>OPMI 110, 417030-9001</u>	6v	25w	Halogène 100h	Culot : PY16	<b>LM256PY16</b>
<p>ZEISS : OPMI 110, 417030-9001 NARVA : LT6025, 510 Lumens</p>			<b>NARVA</b> GERMANY SPEZIALLAMPEN		
<u>39-01-53</u>	6v	25w	Halogène 75h	Culot : P47D	<b>LM256P47D</b>
<p>ZEISS : 39-01-53</p>			<b>DR. FISCHER</b>		
<u>39-01-58</u>	6v	30w	Halogène 80h	Culot : P47D	<b>LM306P47D</b>
<p>ZEISS : 39-01-58</p>			<b>DR. FISCHER</b>		
<u>39-02-13</u>	12v	35w	Halogène 100h	Culot : P47D	<b>LM3512P47D</b>
<p>ZEISS : 39-02-13, LT93Z 560 Lumens</p>			<b>DR. FISCHER</b>		
<u>38-01-20</u>	12v	30w	Halogène 50h	Culot : PG22	<b>LMO64260</b>
<p>ZEISS : 38-01-20, 7040 OSRAM 64260</p>			<b>OSRAM</b>		









**MICROSCOPE - ZEISS**

	Voltage	Capacité	Type	Finition	Références
<b><u>38-00-79-9550</u></b>	12v	50w	Halogène 100h	Culot : G6,35	<b>LM064611</b>
ZEISS : 380079-9550, Lampe 447217/18, Axioscope 50, Axioscope 100 Osram : 64611			<b>OSRAM</b>		
	Voltage	Capacité	Type	Finition	Références
<b><u>910154</u></b>	12v	50w	Halogène 50h	Culot : G6,35	<b>LM064610</b>
ZEISS : 910154 Osram : 64610			<b>OSRAM</b>		
	Voltage	Capacité	Type	Finition	Références
<b><u>38-02-04</u></b>	12v	50w	Halogène 100h	Culot : BA20D	<b>LM5012BA20D</b>
ZEISS : 38-02-04			<b>DR. FISCHER</b>		
	Voltage	Capacité	Type	Finition	Références
<b><u>38-00-16, 38-00-18</u></b>	12v	60w	Halogène 100h	Culot : BA20D	<b>LM6012BA20D</b>
ZEISS : 38-00-16, 38-00-18, 2520			<b>USHIO</b>		
	Voltage	Capacité	Type	Finition	Références
<b><u>3800799540</u></b>	12v	30w	Halogène 2000h	Culot : GY6,35	<b>LM064623</b>
ZEISS : 3800799540 OSRAM 64623			<b>OSRAM</b>		
	Voltage	Capacité	Type	Finition	Références
<b><u>38-00-75</u></b>	12v	100w	Halogène 50h	Culot : PG22	<b>LM064626</b>
ZEISS : 38-00-75, 1020 OSRAM 64626			<b>OSRAM</b>		
	Voltage	Capacité	Type	Finition	Références
<b><u>3800799040</u></b>	12v	100w	Halogène 50h	Culot : GZ6,35	<b>LM064627</b>
ZEISS : 3800799040 OSRAM : 64627			<b>OSRAM</b>		



**MICROSCOPE - ZEISS**



	Voltage	Capacité	Type	Finition	Références
<b><u>380059</u></b>	12v	100w	Halogène 50h	Culot : G6,35	<b>LMO64625</b>
	ZEISS : 38-00-59, 1660 Osram : 64625		<b>OSRAM</b>		
	Voltage	Capacité	Type	Finition	Références
<b><u>39-01-98</u></b>	15v	150w	Halogène 50h	Culot : GZ6,35	<b>LMO64634</b>
	ZEISS : 39-01-98 Osram : 64634		<b>OSRAM</b>		
	Voltage	Capacité	Type	Finition	Références
<b><u>15282</u></b>	22,8v	50w	Halogène 1200h	Culot : G6.35	<b>LMO64650</b>
	ZEISS : 15282 OSRAM : 64650		<b>OSRAM</b>		
	Voltage	Capacité	Type	Finition	Références
<b><u>CZJ386107, 38-61-07</u></b>	12v				<b>LMZE386107</b>
	ZEISS : CZJ 386107, Fixation Caméra Findus, 86-61-07				
	Voltage	Capacité	Type	Finition	Références
<b><u>FF450IR</u></b>					<b>LMFF450IR</b>
	ZEISS : FF450IR, Fixation LED, 301350-9052-000				
	Voltage	Capacité	Type	Finition	Références
<b><u>Opmi Visu 160, S8</u></b>	14v	180w	XBO 500h		<b>LXC180RO</b>
	ZEISS : Opmi Visu 160, S8 OSRAM : XBO 180R/45C		<b>OSRAM</b>		
	Voltage	Capacité	Type	Finition	Références
<b><u>Opmi Penter</u></b>	17v	300w	XBO ( 500H )	Culot Cablé	<b>LXBO300W</b>
	ZEISS : Opmi Penter Osram : XBO 300R/60C OFR		<b>OSRAM</b>		

**MICROSCOPE - ZEISS**

	Voltage	Capacité	Type	Finition	Références
<b><u>381602</u></b>	14v	75w	XBO 400h		<b>LXBO75W/2</b>
	ZEISS : 381602 OSRAM : XBO75W/2		<b>OSRAM</b>		
<b><u>381623</u></b>	17v	450w	XBO 2000h		<b>LXBO450W/2</b>
	ZEISS : 381623, 3800-18-3980D OSRAM : XBO450W/2 OFR		<b>OSRAM</b>		
<b><u>380018</u></b>	20v	100w	HBO 200h		<b>LHBO100W/2</b>
	ZEISS : 380018, 4060 OSRAM : HBO100W/2		<b>OSRAM</b>		
<b><u>380044</u></b>	20v	150w	HBO 1200h		<b>LHBO150W/1</b>
	ZEISS : 380044, 7390 OSRAM : HBO150W/1		<b>OSRAM</b>		
<b><u>381619</u></b>	39-45v	50w	HBO 100h		<b>LHBO50WACL1</b>
	REICHERT : 860013, 9000914 OSRAM : HBO50W/ACL1		<b>OSRAM</b>		
<b><u>910050</u></b>	57v	200w	HBO 200h		<b>LHBO200W2</b>
	ZEISS : 910050 OSRAM : HBO200W/2		<b>OSRAM</b>		
<b><u>380018, 4070</u></b>	54/63v	200w	HBO 200h		<b>LHBO200W4</b>
	ZEISS : 380018, 4070 OSRAM : HBO200W/2		<b>OSRAM</b>		
<b><u>1313-162</u></b>	75v	120w	HXPR 2000h	Culot : Cablé 	<b>LHC120W45RO</b>
	ZEISS : 1313-162, X-Cite 120 OSRAM : HXPR120W/45C		<b>OSRAM</b>		

MICROSCOPE - ZEISS

	Voltage	Capacité	Type	Finition	Références
<b><u>Superlux 300</u></b>		300w	Xénon 500h		<b>PE300BF</b>
	ZEISS : Superlux 300				
			EXCELITAS TECHNOLOGIES		

	Capacité	Type	Marques	Références
<b><u>Module Superlux 300</u></b>	300w	Xénon		<b>MOD-SPX300</b>
	ZEISS : Superlux 300			
				

MICROSCOPE - DIVERS

	Voltage	Capacité	Type	Finition	Références
<b><u>LWT-F2</u></b>	6v	30w	Halogène 100h	Culot : BA20D	<b>LMNRA67411</b>
	NARVA : Narva 67411, LWT-F2, VSU-1				
					



	Voltage	Capacité	Type	Finition	Références
<b><u>GE 1763</u></b>	6v	4,1Ah	Halogène 500h	Culot : P30S	<b>LMGE1763</b>
	GE : 1763				
			DR. FISCHER		

	Voltage	Capacité	Type	Finition	Références
<b><u>HLWS5-A</u></b>	12v	20w	Halogène 1000h	Culot : PY16-1,25	<b>LMNAR55140</b>
	NARVA : 55140, HLWS5-A Analytik Jena : Specord 200, 210				
					

	Voltage	Capacité	Type	Finition	Références
<b><u>HS-5000</u></b>	12v	30w	Halogène 100h	Culot : G6,35	<b>LM1230G635SP</b>
	Huvitz : HS-5000				
					

	Voltage	Capacité	Type	Finition	Références
<b><u>08069</u></b>	16v	128w ( 8Ah )	Halogène 25h	Culot : BA20D3	<b>LM16128BA21D3</b>
	PHILIPS : 6144F				
			DR. FISCHER		

**MICROSCOPE - DIVERS**

	Voltage	Capacité	Type	Finition	Références
<b><u>67100207</u></b>	22,8v	77w	Halogène 1000h	Culot : G6,35	<b>LM77228G635</b>
<b>DR Mach : 67100207</b>					
					
	Voltage	Capacité	Type	Finition	Références
<b><u>BLC</u></b>	120v	30w	Halogène 50h	Culot : BA15D	<b>LMUBLC</b>
<b>USHIO : BLC</b>					
			<b>USHIO</b>		
	Voltage	Capacité	Type	Finition	Références
<b><u>6365R</u></b>	120v	650w	Halogène 100h	Culot : R7S	<b>LMO120650R7S</b>
<b>PHILIPS : 6365R</b>					
			<b>OSRAM</b>		
	Voltage	Capacité	Type	Finition	Références
<b><u>12-66000</u></b>		200w	2000h		<b>XCITE-200DC</b>
<b>Unit X-Cite 200 DC : Model XCT 200, XTC 10-A, 12-66000</b>					
					

**TUBE GERMICIDE - HNS / UVC / G5**

	Voltage	Capacité	Type	Finition	Références
<b><u>HNS T5 4W G5 UVC</u></b>	29v	4w	136x 16mm / UVC 9000h	Culot : G5	<b><i>HNST54WG5</i></b>

Osram : Puritec, HNS T5 4W G5 UVC

**OSRAM**



	Voltage	Capacité	Type	Finition	Références
<b><u>HNS T5 6W G5 UVC</u></b>	42v	6w	212x16mm / UVC 9000h	Culot : G5	<b><i>HNST56WG5</i></b>

Osram : Puritec, HNS T5 6W G5 UVC

Philips : TUV TL T5 6W G5 UVC

**OSRAM**



	Voltage	Capacité	Type	Finition	Références
<b><u>HNS T5 8W G5 UVC</u></b>	56v	8w	288x 16mm / UVC 9000h	Culot : G5	<b><i>HNST58WG5</i></b>

Osram : Puritec, HNS T5 8W G5 UVC

Philips : TUV TL T5 8W G5 UVC

**OSRAM**



	Voltage	Capacité	Type	Finition	Références
<b><u>HNS T5 11W G5 UVC</u></b>	33v	11w	136x 16mm / UVC 9000h	Culot : G5	<b><i>HNST511WG5</i></b>

Osram : Puritec, HNS T5 11W G5 UVC

**OSRAM**



	Voltage	Capacité	Type	Finition	Références
<b><u>HNS T5 16W G5 UVC</u></b>	75v	16w	288x 16mm / UVC 9000h	Culot : G5	<b><i>HNST516WG5</i></b>

Osram : Puritec, HNS T5 16W G5 UVC

**OSRAM**



**LAMPE GERMICIDE - HNS/UVC / 2G7**

	Voltage	Capacité	Type	Finition	Références
<b><u>HNS S/E 7 W 2G7</u></b>	37v	7w	112x 28mm / UVC 8000h	Culot : 2G7	<b><i>HNSSE7W2G7</i></b>

Osram : HNS S/E 7 W 2G7 ( 4 Pins )

**OSRAM**



	Voltage	Capacité	Type	Finition	Références
<b><u>HNS S/E 9 W 2G7</u></b>	48v	8w	142x 28mm / UVC 8000h	Culot : 2G7	<b><i>HNSSE9W2G7</i></b>

Osram : HNS S/E 9 W 2G7 ( 4 Pins )

**OSRAM**



	Voltage	Capacité	Type	Finition	Références
<b><u>HNS S/E 11 W 2G7</u></b>	75v	11w	212x 28mm / UVC 8000h	Culot : 2G7	<b><i>HNSSE11W2G7</i></b>

Osram : HNS S/E 11 W 2G7 ( 4 Pins )

**OSRAM**



**LAMPE GERMICIDE - HNS/UVC/2G11**

	Voltage	Capacité	Type	Finition	Références
<b><u>HNS L 18W 2G11 UVC</u></b>	58v	18w	214x 40mm / UVC 9000h	Culot : 2G11	<b>HNSL18W2G11</b>

Osram : HNS L 18W 2G11 UVC ( 4 Pins )

**OSRAM**



	Voltage	Capacité	Type	Finition	Références
<b><u>HNS L 24 W 2G11</u></b>	87v	24w	314,5x 40mm / UVC 9000h	Culot : 2G11	<b>HNSL24W2G11</b>

Osram : HNS L 24 W 2G11 ( 4 Pins )

**OSRAM**



	Voltage	Capacité	Type	Finition	Références
<b><u>HNS L 36W 2G11 UVC</u></b>	106v	36w	408x 40mm / UVC 9000h	Culot : 2G11	<b>HNSL36W2G11</b>

Osram : HNS L 36W 2G11 UVC ( 4 Pins )

Philips : TUV PL-L 36W 2G11 4P

**OSRAM**



	Voltage	Capacité	Type	Finition	Références
<b><u>HNS L 55W OFR 2G11 UVC</u></b>	101v	55w	533x 40mm / UVC 9000h	Culot : 2G11	<b>HNSL55W2G11</b>

Osram : HNS L 55W OFR 2G11 UVC ( 4 Pins )

Philips : TUV PL-L 36W 2G11 4P

**OSRAM**



	Voltage	Capacité	Type	Finition	Références
<b><u>HNS L 60W 2G11 UVC</u></b>	82v	60w	408x 40mm / UVC 9000h	Culot : 2G11	<b>HNSL60W2G11</b>

Osram : HNS L 60W 2G11 UVC ( 4 Pins )

**OSRAM**



	Voltage	Capacité	Type	Finition	Références
<b><u>HNS L 95W 2G11 UVC</u></b>	115v	95w	408x 40mm / UVC 9000h	Culot : 2G11	<b>HNSL95W2G11</b>

Osram : HNS L 95W 2G11 UVC ( 4 Pins )

**OSRAM**



**LAMPE GERMICIDE - HNS/UVC/GX23**

	Voltage	Capacité	Type	Finition	Références
<b><u>HNS S 13W GX23</u></b>	95v	13,40w	179x 28mm / UVC 8000h	Culot : GX23	<b>HNSS13W2GX23</b>





Osram : HNS S 13W GX23 ( 2 Pins )

**OSRAM**





**LAMPE GERMICIDE - HNS/UVC/G23**

	Voltage	Capacité	Type	Finition	Références
<b><u>HNS S 5W G23</u></b>	35v	5w	108x 28mm / UVC 8000h	Culot : G23	<b><a href="#">HNSS5W2G23</a></b>
Osram : HNS S 5W G23		( 2 Pins )	<b>OSRAM</b>		
	Voltage	Capacité	Type	Finition	Références
<b><u>HNS S 7W G23</u></b>	46v	7w	135,5x 28mm / UVC 8000h	Culot : G23	<b><a href="#">HNSS7W2G23</a></b>
Osram : HNS S 7 W G23		( 2 Pins )	<b>OSRAM</b>		
	Voltage	Capacité	Type	Finition	Références
<b><u>HNS S 9W G23</u></b>	60v	9w	165,5x 28mm / UVC 8000h	Culot : G23	<b><a href="#">HNSS9W2G23</a></b>
Osram : HNS S 9 W G23		( 2 Pins )	<b>OSRAM</b>		
	Voltage	Capacité	Type	Finition	Références
<b><u>HNS S 11W G23</u></b>	91v	11w	235x 28mm / UVC 8000h	Culot : G23	<b><a href="#">HNSS11W2G23</a></b>
Osram : HNS S 11 W G23		( 2 Pins )	<b>OSRAM</b>		

**TUBE GERMICIDE - HNS/UVC/G13**

	Voltage	Capacité	Type	Finition	Références
<b><u>HNS T8 15W G13 UVC</u></b>	55v	15w	438x 26mm / UVC 9000h	Culot : G13	<b><a href="#">HNST815WG13</a></b>
Osram : Puritec, HNS T8 15W G13 UVC			<b>OSRAM</b>		
	Voltage	Capacité	Type	Finition	Références
<b><u>HNS T8 25W G13 UVC</u></b>	46v	25w	438x 26mm / UVC 9000h	Culot : G13	<b><a href="#">HNST825WG13</a></b>
Osram : Puritec, HNS T8 25W G13 UVC Philips : TUV TL-D 25W LLUV			<b>OSRAM</b>		
	Voltage	Capacité	Type	Finition	Références
<b><u>HNS T8 30W G13 UVC</u></b>	96v	30w	895x 26mm / UVC 9000h	Culot : G13	<b><a href="#">HNST830WG13</a></b>
Osram : Puritec, HNS T8 30W G13 UVC Philips : TUV 30W			<b>OSRAM</b>		

**TUBE GERMICIDE - HNS/UVC/G13**

	Voltage	Capacité	Type	Finition	Références
<b><u>HNS T8 36W G13 UVC</u></b>	103v	36w	1200x 26mm / UVC 9000h	Culot : G13	<b><u>HNST836WG13</u></b>

Osram : Puritec, HNS T8 36W G13 UVC

**OSRAM**



	Voltage	Capacité	Type	Finition	Références
<b><u>HNS T8 HO 55W G13</u></b>	83v	55w	895x 26mm / UVC 9000h	Culot : G13	<b><u>HNST855WG13</u></b>

Osram : Puritec, HNS T8 HO 55W G13

**OSRAM**



**LAMPE PHOTOTHERAPIE**

	Voltage	Capacité	Type	Finition	Références
<b><u>6600-0680-200</u></b>	20v	140w	800h	Culot : Cablé + Connecteur	<b><u>LM66000680200</u></b>

Datex Ohmeda : 6600-0680-200, 6600-0083-900

Biliblanket : Plus High Output



	Voltage	Capacité	Type	Finition	Références
<b><u>6600-0262-200</u></b>	21v	150w	200h	Culot : GX5,3	<b><u>LM66000680200</u></b>

Datex Ohmeda : 6600-0262-200

Biliblanket / JCR



	Voltage	Capacité	Type	Finition	Références
<b><u>IR450</u></b>	22v	450w	105mm / 200h	Culot : R7S	<b><u>LMSOLUX500</u></b>

Heraeus : IR450, 560011500

Solux : 500, 600



	Voltage	Capacité	Type	Finition	Références
<b><u>M50E014</u></b>	52v	50w	2500h	Culot : MR16	<b><u>LMWAM50E014</u></b>

Welch Allyn : M50E014, SOLARC

Ohmeda : 6600 0235 850 , GE Health Care : Giraffe Spot PT Lite



	Voltage	Capacité	Type	Finition	Références
<b><u>Heraeus 8000</u></b>	175v		105mm / 2500h	Culot : R7S	<b><u>LMQ406Z7</u></b>

Drager : 800, Q406Z7, 2M18785

Heraeus : 8000, 56033065



**LAMPE PHOTOTHERAPIE**

	Voltage	Capacité	Type	Finition	Références
<b><u>Ultramed Old</u></b>	230v	165w	105mm / 1000h	Culot : R7S	<b>LMULTRAMED</b>

Osram : Ultramed OLD

**OSRAM**



	Voltage	Capacité	Type	Finition	Références
<b><u>400/F2, UVASPOT</u></b>	230v	400w	UVA	Culot : R7S	<b>LMPT001</b>

DR Hoenle : 400/F2, UVASPOT, SOL500, SOL1200, SOL2000

	Voltage	Capacité	Type	Finition	Références
<b><u>Sun Mobile</u></b>	230v	400w	118mm	Culot : R7S	<b>HPA400S</b>

Philips : Sun Mobile



	Voltage	Capacité	Type	Finition	Références
<b><u>Radium HRC 300-280</u></b>	230v	300w	UV-B / 1000h	Culot : E17	<b>LMHCR300-280</b>

Osram Ultra-Vitalux 300W

Radium : HRC 300-280/E27 300, Sanolux HRC 300-280



	Voltage	Capacité	Type	Finition	Références
<b><u>9W/71 Osram Dulux S Blue</u></b>	60v	9w	Couleur 71, 167x 12mm	Culot : G23	<b>DSB9W71</b>

9w / 71 Osram Dulux S Blue, Philips PL-S 9W/52 UVA

Radium Ralutec 9W/71, Weyer Bili Compact 1816, Ceramotherm 2100

**OSRAM**



	Voltage	Capacité	Type	Finition	Références
<b><u>Dulux S Blue PL-S 9W/52/2P</u></b>	60v	9w	Couleur 52, 167x 13mm	Culot : G23 / 2Pins	<b>PL-S9W52G23</b>

Philips Jaundice Blue 52 ( UVA )

**PHILIPS**



	Voltage	Capacité	Type	Finition	Références
<b><u>18W/52 Philips PL-L</u></b>	57v	18w	Couleur 52, 220x 18mm	Culot : 2G11 / 2 Pins	<b>PLL18W522</b>

Philips PL-L 18W/52 2G11 , Philips PL-L 18W/52/4P 1CT/25

**PHILIPS**



LAMPE PHOTOTHERAPIE

	Voltage	Capacité	Type	Finition	Références
<b><u>18W/840 Philips Master PL-L</u></b>	58v	18w	Couleur 840, 226x 18mm	Culot : 2G11 / 4 Pins	<b>PLL18W840</b>

Philips MASTER PL-L 18W/840/4P 1CT

**PHILIPS**



	Voltage	Capacité	Type	Finition	Références
<b><u>18W/71 Osram Dulux L Blue</u></b>	110v	18w	Couleur 71, 217x 18mm	Culot : 2G11 / 4 Pins	<b>DLB18W71</b>

18w / 71 Osram Dulux L Blue UVA

Drager 4000, 2M21010, Billirubinaemia, Medela : Amelux, Radium : Ralutec Long

**Plus Disponible 2024**

**OSRAM**

	Voltage	Capacité	Type	Finition	Références
<b><u>36W/01 Philips PL-L</u></b>	105v	36w	Couleur 01, 416x 18mm	Culot : 2G11 / 4 Pins	<b>PLL36W01</b>

Philips : PL-L 36W/01/4P 1CT/25, Psoriasis, Narrowband UVB

**PHILIPS**



	Voltage	Capacité	Type	Finition	Références
<b><u>9W/01 Philips PL-S</u></b>	60v	9w	Couleur 01, 167x 28mm	Culot : G23 / 2 Pins	<b>PLL9W01</b>

Philips : PL-S 9W/01/2P 1CT, Narrowband UVB

Solarc/SolRX 100 Séries, Waldmann TL/01 9W 451009150

**PHILIPS**



	Voltage	Capacité	Type	Finition	Références
<b><u>TL-D 18W/52 Philips</u></b>	59v	18w	Couleur 52, 604x 28mm	Culot : G13	<b>TLD18W52</b>

Philips JAUNDICE TL-D T8 18W/52 G13, TL-D 18W/52

**PHILIPS**



	Voltage	Capacité	Type	Finition	Références
<b><u>18W/71 L Blue Osram</u></b>	59v	18w	Couleur 71, 604x 26mm	Culot : G13	<b>TLB18W71</b>

Osram L Blue 18W/71 G13

**OSRAM**



	Voltage	Capacité	Type	Finition	Références
<b><u>TL 20W/52 Philips</u></b>	57v	20w	Couleur 52, 604x 40,5mm	Culot : G13	<b>TL20W52</b>

Philips JAUNDICE TL20w / 52, TL 20W/52 SLV/25

Weyer/Draeger 4000, 56018202

**PHILIPS**



Page 303

**LAMPE PHOTOTHERAPIE**

	Voltage	Capacité	Type	Finition	Références
<b><u>TL 100W/01 Philips</u></b>	122v	100w	Couleur 01, 1463x 17mm	Culot : R17D	<b>TLN100W01</b>

Philips TL 100W/01 SLV, TL Narrowband UVB

**PHILIPS**



	Voltage	Capacité	Type	Finition	Références
<b><u>TL 120W/01 Philips</u></b>	127v	120w	Couleur 01, 2014x 40,5mm	Culot : G13	<b>TLN120W01</b>

Philips TL 120W/01 , TL Narrowband UVB

**PHILIPS**



	Voltage	Capacité	Type	Finition	Références
<b><u>F8W T5 PUVA</u></b>		8w			<b>PUVA200L</b>

Waldmann F8W T5 PUVA, UV200, PUVA200L, 451408530

Longueur D'onde : 320 - 410mn



	Voltage	Capacité	Type	Finition	Références
<b><u>F36W UV6 SUP</u></b>		36w			<b>LMWAF36WUV6</b>

Waldmann F36W UV6 SUP, 451436623-00005077

Longueur D'onde : 280 - 360mn



	Voltage	Capacité	Type	Finition	Références
<b><u>F85 100W UV21 SUP</u></b>		100w			<b>LMWA100W21</b>

Waldmann F85 100W UV21 SUP, 7100k

Longueur D'onde : 280 - 350mn



	Voltage	Capacité	Type	Finition	Références
<b><u>F85 100W PUVA</u></b>		100w	2000mm		<b>PUVA100W</b>

Waldmann F85 100W PUVA, Preheat-Bipin, 4001k, 7001k

Longueur D'onde : 320 - 410mn



	Voltage	Capacité	Type	Finition	Références
<b><u>F85 100W/01 Spécial</u></b>		100w			<b>LMWA100W01</b>

Waldmann F85 100W/01 Spécial, 4001k, 7001k

Longueur D'onde : 310 - 315mn

















	Voltage	Capacité	Type	Finition	Références
<b><u>F79 120W/01 Spécial</u></b>		120w			<b>LMWA120W01</b>

Waldmann F79 120W/01 Spécial, 451 477 010, TL01 120W



















Longueur D'onde : 310 - 315mn



**LAMPE de PROJECTION Culot G4**

	Voltage	Capacité	Type	Finition	Références
<b><u>6605 / 64410S / M42</u></b>	6v	10w	Halogène 2000h	Culot : G4	<b>LMP6605</b>
<b>OSRAM : 64410S, 2700k</b>			<b>PHILIPS</b>		
	Voltage	Capacité	Type	Finition	Références
<b><u>64223 / M43</u></b>	6v	10w	Halogène 300h	Culot : G4	<b>LMO64223</b>
<b>OSRAM : 64223, 3000k, 150 Lumens</b>			<b>OSRAM</b>		
	Voltage	Capacité	Type	Finition	Références
<b><u>64225 / ESA M29</u></b>	6v	10w	Halogène 100h	Culot : G4	<b>LMO64225</b>
<b>OSRAM : 64410S, 3200k, 200 Lumens</b>			<b>OSRAM</b>		
	Voltage	Capacité	Type	Finition	Références
<b><u>64250 / ESB M30</u></b>	6v	20w	Halogène 100h	Culot : G4	<b>LMO64250</b>
<b>OSRAM : 64250, 3200k, 480 Lumens</b>			<b>OSRAM</b>		
	Voltage	Capacité	Type	Finition	Références
<b><u>64265</u></b>	6v	20w	Halogène 100h	Culot : G4	<b>LMO64265</b>
<b>OSRAM : 64265, 3200k, 765 Lumens</b>			<b>OSRAM</b>		
	Voltage	Capacité	Type	Finition	Références
<b><u>FHE-M34</u></b>	6v	20w	Halogène 2000h	Culot : G4	<b>LM206M34</b>
<b>FHE-M34, 3000k, 250 Lumens</b>					
	Voltage	Capacité	Type	Finition	Références
<b><u>64275 / M137</u></b>	6v	35w	Halogène 50h	Culot : G4	<b>LMO64275</b>
<b>OSRAM : 64275, M137, 3200k, 780 Lumens</b> * Par 10 pcs			<b>OSRAM</b>		
	Voltage	Capacité	Type	Finition	Références
<b><u>64255</u></b>	8v	20w	Halogène 50h	Culot : G4	<b>LMO64255</b>
<b>OSRAM : 64255, 3200k</b>			<b>OSRAM</b>		

**LAMPE de PROJECTION Culot G4**

	Voltage	Capacité	Type	Finition	Références
<b><u>64415</u></b>	12v	10w	Halogène 2000h	Culot : G4	<b>LMO64415</b>
OSRAM : 64415, 3000°, 140 Lumens			<b>OSRAM</b>		
	Voltage	Capacité	Type	Finition	Références
<b><u>64258</u></b>	12v	20w	Halogène 2000h	Culot : G4	<b>LMO64258</b>
OSRAM : 64258, 3050°, 350 Lumens			<b>OSRAM</b>		
	Voltage	Capacité	Type	Finition	Références
<b><u>M/35</u></b>	12v	20w	Halogène 2000h	Culot : G4	<b>LMN55917</b>
Narva : 55917, 300 Lumens Philips : 12345, Shimadzu : UV-1800, E-Lamp : M3000					
	Voltage	Capacité	Type	Finition	Références
<b><u>M/35</u></b>	12v	20w	Halogène 100h	Culot : G4	<b>LMN55137</b>
Narva : 55137, 430 Lumens GE : 37414, M35, Q20G4,					
	Voltage	Capacité	Type	Finition	Références
<b><u>M/35</u></b>	12v	20w	Halogène 2000h	Culot : G4	<b>LMN55906</b>
Narva : 55906, 350 Lumens GE : 37414, M35, Q20G4,					
	Voltage	Capacité	Type	Finition	Références
<b><u>64425S</u></b>	12v	20w	Halogène 2000h	Culot : G4	<b>LMO64425S</b>
OSRAM : 64425S, 375 Lumens, 2800k			<b>OSRAM</b>		
	Voltage	Capacité	Type	Finition	Références
<b><u>14546</u></b>	12v	20w	Halogène 2000h	Culot : G4	<b>LMN55136</b>
Narva : 55136, 350 Lumens Philips : 14546					
	Voltage	Capacité	Type	Finition	Références
<b><u>64435</u></b>	24v	20w	Halogène 1000h	Culot : G4	<b>LMO64435</b>
OSRAM : 64425, 350 Lumens			<b>OSRAM</b>		

**LAMPE de PROJECTION Culot GU4**

	Voltage	Capacité	Type	Finition	Références
<b><u>44890WFL 36°</u></b>	12v	20w	Halogène 4000h	Culot : GU4	<b>LMO44890WFL36</b>

OSRAM : 44890WFL, 36°, 3000k



**LAMPE de PROJECTION Culot GZ4**

	Voltage	Capacité	Type	Finition	Références
	6v	10w	Halogène	Culot : GZX4	<b>LM6V10WGZX4</b>

H20/3, Sysmex Analyser



	Voltage	Capacité	Type	Finition	Références
<b><u>13528</u></b>	6v	15w	Halogène 750h	Culot : GZ4	<b>LMP13528</b>

Philips : 13528, 2900k

**PHILIPS**



	Voltage	Capacité	Type	Finition	Références
<b><u>13165</u></b>	14v	35w	Halogène 50h	Culot : GZ4	<b>LMP13165</b>

Philips : 13165, 3400k

**PHILIPS**



	Voltage	Capacité	Type	Finition	Références
<b><u>14930 / 13711 / FLT</u></b>	13,8v	28w	Halogène 500h	Culot : GZ4	<b>LMGE14930</b>

Philips : 13711, 3050k

**GE Lighting**



**LAMPE de PROJECTION Culot G5,3**

	Voltage	Capacité	Type	Finition	Références
<b><u>64617</u></b>	12v	75w	Halogène 25h	Culot : G5,3- 4,8	<b>LMO64617</b>



Osram : 64617 Blanc, 3200k

**OSRAM**







LAMPE de PROJECTION Culot G5,3



	Voltage	Capacité	Type	Finition	Références
<b><u>55169 DZA</u></b>	10,8v	30w	Halogène 1000h	Culot : G5,3	<b>LMN55169</b>
Narva : 55169 DZA, 3100k, 570lm					
					

	Voltage	Capacité	Type	Finition	Références
<b><u>54428 GCA</u></b>	250v	120w	Halogène 200h	Culot : G5,3	<b>LMO54428</b>
Osram : 54428 GCA, 3200k, 5700lm					
			<b>OSRAM</b>		



LAMPE de PROJECTION Culot GX5,3

	Voltage	Capacité	Type	Finition	Références
<b><u>EKZ</u></b>	10,8v	30w	Halogène 200h	Culot : GX5,3	<b>LM30108EKZ</b>
3100k					
			<b>USHIO</b>		









	Voltage	Capacité	Type	Finition	Références
<b><u>64624</u></b>	12v	100w	Halogène 25h	Culot : GX5,3	<b>LMO64624</b>
Osram : 64624, 3200k					
			<b>OSRAM</b>		

	Voltage	Capacité	Type	Finition	Références
<b><u>FHX</u></b>	13,8v	25w	Halogène 250h	Culot : GX5,3	<b>LM25138FHX</b>
3200k, FHX					
					











	Voltage	Capacité	Type	Finition	Références
<b><u>64608 / EPZ</u></b>	13,8v	50w	Halogène 1000h	Culot : GX5,3	<b>LMO64608</b>
Osram : 64608, EPZ , 3150k					
			<b>OSRAM</b>		

	Voltage	Capacité	Type	Finition	Références
<b><u>13186 / 64619 / EPX</u></b>	13,8v	50w	Halogène 500h	Culot : GX5,3	<b>LMN13186</b>
Narva 13186, Osram 64619, EPX , 3200k					
					

**LAMPE de PROJECTION Culot GX5,3**

	Voltage	Capacité	Type	Finition	Références
<b><u>54660 / DDL</u></b>	20v	150w	Halogène 500h	Culot : GX5,3	<b>LMO54660DDL</b>
Osram 54660 DDL , 3150k			<b>OSRAM</b>		
	Voltage	Capacité	Type	Finition	Références
<b><u>93638/ EKE</u></b>	21v	150w	Halogène 200h	Culot : GX5,3	<b>LMO93638</b>
Osram : 93638 Philips : 13629, GE : 35200, EKE			<b>OSRAM</b>		
	Voltage	Capacité	Type	Finition	Références
<b><u>93637 / EJV</u></b>	21v	150w	Halogène 100h	Culot : GX5,3	<b>LMO93637</b>
Osram : 93637, EJV			<b>OSRAM</b>		
	Voltage	Capacité	Type	Finition	Références
<b><u>64653 / 13163</u></b>	24v	150w	Halogène	Culot : GX5,3	<b>LMEQ13163</b>
Osram : 64653, Philips 13163					
	Voltage	Capacité	Type	Finition	Références
<b><u>13938</u></b>	22,8v	50w	Halogène	Culot : GX5,3	<b>LMEQ13938</b>
Philips : 13938			<b>OSRAM</b>		
	Voltage	Capacité	Type	Finition	Références
<b><u>93505 / EVW</u></b>	82v	250w	Halogène 50h	Culot : GX5,3	<b>LMO93505</b>
Osram : 93505, EVW, 3200k			<b>OSRAM</b>		
	Voltage	Capacité	Type	Finition	Références
<b><u>93510 / EXY</u></b>	82v	250w	Halogène 200h	Culot : GX5,3	<b>LMO93510</b>
Osram : 93510, EXY, 3200k			<b>OSRAM</b>		
	Voltage	Capacité	Type	Finition	Références
<b><u>93515 / EXR</u></b>	82v	250w	Halogène 35h	Culot : GX5,3	<b>LMO93515</b>
Osram : 93515, EXR, 3200k			<b>OSRAM</b>		

**LAMPE de PROJECTION Culot G6,35**

	Voltage	Capacité	Type	Finition	Références
<b><u>64261</u></b>	12v	30w	Halogène 50h	Culot : G6,35	<b>LMO64261</b>
Osram : 64261, 3000k, 750 lumens			<b>OSRAM</b>		
<b><u>64432 Halostar</u></b>	12v	35w	Halogène 2000h	Culot : G6,35	<b>LMO64432</b>
Osram : 64432, 3000k, 750 lumens			<b>OSRAM</b>		
<b><u>64602</u></b>	12v	50w	Halogène 1100h	Culot : G6,35	<b>LMO64602</b>
Osram : 64602, 3000k, 1000 lumens			<b>OSRAM</b>		
<b><u>64611</u></b>	12v	50w	Halogène 100h	Culot : G6,35	<b>LMO64611</b>
Osram : 64611, 3200k, 1350 lumens			<b>OSRAM</b>		
<b><u>64633</u></b>	15v	150w	Halogène 50h	Culot : G6,35	<b>LMO64633</b>
Osram : 64633, 3400k, 5600 lumens			<b>OSRAM</b>		
<b><u>14623</u></b>	17v	95w	Halogène 2000h	Culot : G6,35	<b>LMP14623</b>
Philips : 14623, 2900k, 2150 lumens			<b>PHILIPS</b>		
<b><u>64650</u></b>	22,8v	50w	Halogène 1200h	Culot : G6,35	<b>LMO64650</b>
Osram : 64650, 3100k, 1150 lumens			<b>OSRAM</b>		
<b><u>64638</u></b>	24v	100w	Halogène 300h	Culot : G6,35	<b>LMO64638</b>
Osram : 64638			<b>OSRAM</b>		

**LAMPE de PROJECTION Culot G6,35**

	Voltage	Capacité	Type	Finition	Références
<b><u>64642</u></b>	24v	150w	Halogène 300h	Culot : G6,35	<b>LMO64642</b>

Osram : 64642, 3450k, 5000 lumens

**OSRAM**



	Voltage	Capacité	Type	Finition	Références
<b><u>64640</u></b>	24v	150w	Halogène 300h	Culot : G6,35	<b>LMO64640</b>

Osram : 64640, 3400k, 6000 lumens

**OSRAM**



	Voltage	Capacité	Type	Finition	Références
<b><u>64657</u></b>	24v	250w	Halogène 300h	Culot : G6,35	<b>LMO64657</b>

Osram : 64657, 3200k, 9000 lumens

**OSRAM**



	Voltage	Capacité	Type	Finition	Références
<b><u>64655</u></b>	24v	250w	Halogène 50h	Culot : G6,35	<b>LMO64655</b>

Osram : 64655, 3550k, 10000 lumens

**OSRAM**



	Voltage	Capacité	Type	Finition	Références
<b><u>64656</u></b>	24v	250w	Halogène 75h	Culot : G6,35	<b>LMO64656</b>

Osram : 64656, 3550k, 10000 lumens

**OSRAM**



	Voltage	Capacité	Type	Finition	Références
<b><u>64665</u></b>	36v	400w	Halogène 300h	Culot : G6,35	<b>LMO64665</b>

Osram : 64665, 3300k, 12800 lumens

**OSRAM**



	Voltage	Capacité	Type	Finition	Références
<b><u>64664</u></b>	36v	400w	Halogène 150h	Culot : G6,35	<b>LMO64664</b>

Osram : 64664, 3500k

**OSRAM**





	Voltage	Capacité	Type	Finition	Références
<b><u>64663</u></b>	36v	400w	Halogène 150h	Culot : G6,35	<b>LMO64663</b>

Osram : 64664, 3250k, 16200 lumens

**OSRAM**



**LAMPE de PROJECTION Culot GX6,35**

	Voltage	Capacité	Type	Finition	Références
<b><u>64501</u></b>	120v	150w	Halogène 50h	Culot : GX6,35	<b>LMO64501</b>
<b>Osram : 64501, 3250k, 4500 lumens</b>			<b>OSRAM</b>		
	Voltage	Capacité	Type	Finition	Références
<b><u>64514</u></b>	120v	300w	Halogène 75h	Culot : GX6,35	<b>LMO64514</b>
<b>Osram : 64514, 3200k, 8100 lumens</b>			<b>OSRAM</b>		
	Voltage	Capacité	Type	Finition	Références
<b><u>64512</u></b>	120v	300w	Halogène 15h	Culot : GX6,35	<b>LMO64512</b>
<b>Osram : 64512, 3350k, 9800 lumens</b>			<b>OSRAM</b>		
	Voltage	Capacité	Type	Finition	Références
<b><u>64502</u></b>	230v	150w	Halogène 50h	Culot : GX6,35	<b>LMO64502</b>
<b>Osram : 64502, 3350k, 9800 lumens</b>			<b>OSRAM</b>		
	Voltage	Capacité	Type	Finition	Références
<b><u>64505</u></b>	230v	200w	Halogène 25h	Culot : GX6,35	<b>LMO64505</b>
<b>Osram : 64505, 3200k, 5100 lumens</b>			<b>OSRAM</b>		
	Voltage	Capacité	Type	Finition	Références
<b><u>64516</u></b>	230v	200w	Halogène 75h	Culot : GX6,35	<b>LMO64516</b>
<b>Osram : 64516, 3150k, 7900 lumens</b>			<b>OSRAM</b>		
	Voltage	Capacité	Type	Finition	Références
<b><u>64515</u></b>	230v	300w	Halogène 15h	Culot : GX6,35	<b>LMO64515</b>
<b>Osram : 64515, 3300k, 9600 lumens</b>			<b>OSRAM</b>		
	Voltage	Capacité	Type	Finition	Références
<b><u>64540</u></b>	230v	650w	Halogène 15h	Culot : GX6,35	<b>LMO64540</b>
<b>Osram : 64540, 3400k, 20000 lumens</b>			<b>OSRAM</b>		

**LAMPE de PROJECTION Culot GY6,35**

	Voltage	Capacité	Type	Finition	Références
<b><u>64627S</u></b>	12v	20w	Halogène 4000h	Culot : GY6,35	<b>LMO64627S</b>

Osram : 64623, 2800k, 290 lumens, UV Filter

**OSRAM**



	Voltage	Capacité	Type	Finition	Références
<b><u>64440</u></b>	12v	50w	Halogène 2000h	Culot : GY6,35	<b>LMO64440</b>

Osram : 64440, 3000k

**OSRAM**



	Voltage	Capacité	Type	Finition	Références
<b><u>64623</u></b>	12v	100w	Halogène 2000h	Culot : GY6,35	<b>LMO64623</b>

Osram : 64623, 3300k, 2800 lumens

**OSRAM**



	Voltage	Capacité	Type	Finition	Références
<b><u>64625</u></b>	12v	100w	Halogène 50h	Culot : GY6,35	<b>LMO64625</b>

Osram : 64625, 3450k, 3600 lumens

**OSRAM**



	Voltage	Capacité	Type	Finition	Références
<b><u>FDX</u></b>	12v	100w	Halogène 50h	Culot : GY6,35	<b>LMUFDXGY635</b>

Ushio : FDX, 3300k, 3500 lumens

**USHIO**



	Voltage	Capacité	Type	Finition	Références
<b><u>55248</u></b>	24v	75w	Halogène 2000h	Culot : GY6,35	<b>LNM55248</b>

Narva 55248, 1500 lumens

**GERMANY  
NARVA  
SPEZIALLAMPE**



	Voltage	Capacité	Type	Finition	Références
<b><u>64460</u></b>	24v	250w	Halogène	Culot : GY6,35	<b>LMEQ64460</b>



**LAMPE de PROJECTION Culot GZ6,35**

	Voltage	Capacité	Type	Finition	Références
<b><u>64607</u></b>	8v	50w	Halogène 50h	Culot : GZ6,35	<b>LMO64607</b>

Osram : 64607, 3200k, 3300 lumens

**OSRAM**



	Voltage	Capacité	Type	Finition	Références
<b><u>64615</u></b>	12v	75w	Halogène 50h	Culot : GZ6,35	<b>LMO64615</b>

Osram : 64615, 3200k, 3300 lumens

**OSRAM**



	Voltage	Capacité	Type	Finition	Références
<b><u>64627</u></b>	12v	100w	Halogène 50h	Culot : GZ6,35	<b>LMO64627</b>

Osram : 64627, 3200k, 3300 lumens

**OSRAM**



	Voltage	Capacité	Type	Finition	Références
<b><u>64637</u></b>	12v	100w	Halogène 1500h	Culot : GZ6,35	<b>LMO64637</b>

Osram : 64637, 3200k, 3300 lumens

**OSRAM**



	Voltage	Capacité	Type	Finition	Références
<b><u>64634</u></b>	12v	100w	Halogène 50h	Culot : GZ6,35	<b>LMO64634</b>

Osram : 64634, 3200k, 3300 lumens

**OSRAM**



**LAMPE de PROJECTION Culot GX7,9**

	Voltage	Capacité	Type	Finition	Références
<b><u>93631</u></b>	21v	150w	Halogène 25h	Culot : GX7,9	<b>LMO93631</b>

Osram : 93631, DNF, 3400k



**LAMPE de PROJECTION Culot GY9,5**

	Voltage	Capacité	Type	Finition	Références
<b><u>64628</u></b>	24v	100w	Halogène 50h	Culot : GY9,5	<b>LMO64628</b>

Osram : 64628, 3500k, 3420 lumens

**OSRAM**



	Voltage	Capacité	Type	Finition	Références
<b><u>9060924 / 64643</u></b>	24v	150w	Halogène 50h	Culot : GY9,5	<b>LMO64643SYL</b>

Sylvania 9060924, Osram 64643, 3400k, 5000 lumens

**SYLVANIA**



**LAMPE de PROJECTION Culot PG22**

	Voltage	Capacité	Type	Finition	Références
<b><u>64622</u></b>	6v	10w	Halogène 300h	Culot : PG22	<b>LMO64622</b>

Osram : 64622, 3050k, 150 lumens

**OSRAM**



	Voltage	Capacité	Type	Finition	Références
<b><u>64251</u></b>	6v	20w	Halogène 100h	Culot : PG22	<b>LMO64251</b>

Osram : 64251, 3350k, 460 lumens

**OSRAM**



	Voltage	Capacité	Type	Finition	Références
<b><u>64260</u></b>	12v	30w	Halogène 50h	Culot : PG22	<b>LMO64260</b>

Osram : 64260, 3300k, 800 lumens

**OSRAM**



	Voltage	Capacité	Type	Finition	Références
<b><u>64621</u></b>	12v	100w	Halogène 2000h	Culot : PG22	<b>LMO64621</b>

Osram : 64621, 3300k, 2886 lumens

**OSRAM**



	Voltage	Capacité	Type	Finition	Références
<b><u>64626</u></b>	12v	100w	Halogène 50h	Culot : PG22	<b>LMO64626</b>

Osram : 64626, 3450k, 3500 lumens

**OSRAM**





**LAMPE DENTAIRE Culot G4 - GZ4**

	Voltage	Capacité	Type	Finition	Références
<b><u>64255</u></b>	8v	20w	Halogène 50h	Culot : G4	<b>LMO64255</b>

OSRAM : 64223, 3000k, 150 Lumens

**OSRAM**



	Voltage	Capacité	Type	Finition	Références
<b><u>13165</u></b>	14v	35w	Halogène 50h	Culot : GZ4	<b>LMP13165</b>

Philips : 13165, 3400k

**PHILIPS**



**LAMPE DENTAIRE Culot G6,35 - GY6,35**

	Voltage	Capacité	Type	Finition	Références
<b><u>64261</u></b>	12v	30w	Halogène 50h	Culot : G6,35	<b>LMO64261</b>

Osram : 64261, 3000k, 750 lumens

**OSRAM**



	Voltage	Capacité	Type	Finition	Références
<b><u>64440IRC</u></b>	12v	50w	Halogène 4000h	Culot : GY6,35	<b>LMO64440IRC</b>

Osram : 64440IRC, 1250 Lumens

**OSRAM**



	Voltage	Capacité	Type	Finition	Références
<b><u>14623</u></b>	17v	95w	Halogène 2000h	Culot : G6,35	<b>LMP14623</b>

Philips : 14623, 2900k, 2150 lumens

**PHILIPS**



	Voltage	Capacité	Type	Finition	Références
	20v	115w	Halogène 1500h	Culot : G6,35	<b>LM20115G635</b>

Siemens Sirona Sirolux-F, 3000 Lumens

**DR. FISCHER**



	Voltage	Capacité	Type	Finition	Références
<b><u>64642</u></b>	24v	150w	Halogène 300h	Culot : G6,35	<b>LMO64642</b>

Osram : 64642, 3450k, 5000 lumens / K203

**OSRAM**



**LAMPE DENTAIRE Culot G6,35 - GY6,35**

	Voltage	Capacité	Type	Finition	Références
	24v	150w	Halogène 1100h	Culot : G6,35	<b>LM24150G635B</b>

Siemens / Sirona Sirolux fantastic, 4800 Lumens / K216

**DR. FISCHER**



	Voltage	Capacité	Type	Finition	Références
<b>64641</b>	24v	150w	Halogène 2000h	Culot : G6,35	<b>LMO64641</b>

Osram : 64641, 3200k, 2700 lumens / K209

**OSRAM**



	Voltage	Capacité	Type	Finition	Références
<b>64640</b>	24v	150w	Halogène 50h	Culot : G6,35	<b>LMO64640</b>

Osram : 64640, 6000 lumens / K209

**OSRAM**



**LAMPE DENTAIRE Culot GZ9,5 - GY9,5**

	Voltage	Capacité	Type	Finition	Références
<b>14623P</b>	17v	95w	Halogène 2000h	Culot : GZ9,5	<b>LMNARV14623P</b>

Narva 14623P, 2900 lumens / K204

GERMANY  
**NARVA**  
SPEZIALLAMPEN



	Voltage	Capacité	Type	Finition	Références
<b>9060924 / 64643</b>	24v	150w	Halogène 50h	Culot : GY9,5	<b>LMO64643SYL</b>

Sylvania 9060924, Osram 64643, 3400k, 5000 lumens

**SYLVANIA**



**LAMPE DENTAIRE Culot R7S**

	Voltage	Capacité	Type	Finition	Références
<b>JPD25V150WG1</b>	25v	150w	Halogène 3000h	Culot R7S	<b>LMUSHIOR7S</b>

Ushio : JPD25V150WG1, Ritter : 114010, 4076, 4077, Séries LF

Pelton & Crane : Q150T4CL, 606

**USHIO**



**LAMPE DENTAIRE HXP**

	Voltage	Capacité	Type	Finition	Références
<b><u>HXP R 120W/45 C UV</u></b>	85v	120w	Halogène 2000h	Culot Cablé 5 Broches	<b>LMOHXP05</b>

Osram : HXP R 120W/45C UV

**OSRAM**



	Voltage	Capacité	Type	Finition	Références
<b><u>HXP R 120W/45 C VIS</u></b>	85v	120w	Halogène 2000h	Culot Cablé 5 Broches	<b>LMOHXP01</b>

Osram : HXP R 120W/45 C VIS

**OSRAM**



	Voltage	Capacité	Type	Finition	Références
<b><u>HXP R 120W/17 C</u></b>	85v	120w	Halogène 2000h	Culot Cablé 5 Broches	<b>LMOHXP04</b>

Osram : HXP R 120W/17 C

**OSRAM**



	Voltage	Capacité	Type	Finition	Références
<b><u>HXP R 200W/45 M</u></b>	85v	200w	Halogène 2000h	Culot Cablé 4 Broches	<b>LMOHXP02</b>

Osram : HXP R 200W/45 M

**OSRAM**



	Voltage	Capacité	Type	Finition	Références
<b><u>HXP R 206W/45 C</u></b>	85v	200w	Halogène 1000h	Culot Cablé 5 Broches	<b>LMOHXP03</b>

Osram : HXP R 206W/45 C

**OSRAM**





# BATTERIES PLOMB / PILES 2022

LITHIUM  
ALCALINES  
RECHARGEABLES  
CHARGEURS

**BATTERIES PLOMB**

	Voltage	Capacité	Dimensions	Type	Références
<b>PBQ 3,5-4</b>	4v	3,5Ah	90.5x 34.5x 64.4	Faston : 4,8mm	<b>BPS435</b>
<b>Yuaza NP1.2-6</b>	6v	1,2Ah	97x 25x 54,6	Faston : 4,8mm	<b>NP1.2-6</b>
<b>Long WP1,2-6</b>	6v	1,2Ah	97x 25x 54,5	Faston : 4,8mm	<b>WP1,2-6</b>
<b>Powersonic BPS629</b>	6v	2,9Ah	66x 33x 98	Faston : 4,8mm	<b>BPS629</b>
<b>Yuaza NP3-6</b>	6v	3Ah	134x 34x 64	Faston : 4,8mm	<b>NP3-6</b>
<b>Long WP3-6</b>	6v	3Ah	134x 34x 64	Faston : 4,8mm	<b>WP3-6</b>
<b>Long WP4.5-6</b>	6v	4,5Ah	70x 47x 105,5	Faston : 4,8mm	<b>WP4.5-6</b>
<b>Powersonic BPS655</b>	6v	5,5Ah	70x 47x 100	Faston : 4,8mm	<b>BPS655</b>
<b>Long WP7-6</b>	6v	7Ah	151x 34x 97,5	Faston : 4,8mm	<b>WP7-6</b>
<b>Yuaza NP12-6</b>	6v	12Ah	151x 50x 97,5	Faston : 4,8mm	<b>NP12-6</b>
<b>Ultracell BPS832</b>	8v	3,2Ah	134x 36x 63	Faston : 4,8mm	<b>BPS832</b>



	Voltage	Capacité	Dimensions	Type	Références
<b>Multipower MP0.8-12S</b>	12v	0,8Ah	96x 25x 61,5	Connecteur JST	<b>MP0.8-12S</b>
<b>Long WP0.8-12</b>	12v	0,8Ah	96x 25x 61,6	Connecteur AMP	<b>WP0.8-12</b>
<b>Yuaza NP1,2-12</b>	12v	1,2Ah	97x 48x 53	Faston : 4,8mm	<b>NP1.2-12</b>
<b>Long WP1.2-12</b>	12v	1,2Ah	97x 43x 53	Faston : 4,8mm	<b>WP1,2-12</b>
<b>Multipower MP2-12SL</b>	12v	2Ah	150x 20x 89	Faston : 4,7mm	<b>MP2-12SL</b>
<b>Long WP2.2-12</b>	12v	2,2Ah	178x 34x 62	Faston : 4,8mm	<b>WP2,2-12</b>
<b>Yuaza NP2.3-12</b>	12v	2,3Ah	178x 34x 62	Faston : 4,8mm	<b>NP2.3-12</b>
<b>CTM CT2.6-12</b>	12v	2,5Ah	70x 47x 105	Faston : 4,8mm	<b>BPS1225</b>



	Voltage	Capacité	Dimensions	Type	Références
<b>PBQ 2.6-12</b>	12v	2,6Ah	178x 34x 61	Faston : 4,8mm	<b>BPS1226</b>
<b>Powersonic PS1228</b>	12v	2,8Ah	132x 33x 104	Faston : 4,8mm	<b>BPS1228</b>
<b>Long WP2.9-12T</b>	12v	2,9Ah	79x 56x 107	Faston : 4,8mm	<b>WP2.9-12T</b>
<b>Yuaza NP3.2-12</b>	12v	3,2Ah	134x 67x 65	Faston : 4,8mm	<b>NP3.2-12</b>
<b>Long WP3,3-12</b>	12v	3,3Ah	134x 67x 65	Faston : 4,8mm	<b>WP3,3-12</b>
<b>PBQ 4-12</b>	12v	4Ah	197x 47x 70	Faston : 6,3mm	<b>BPS1240</b>
<b>Long WP5-12</b>	12v	5Ah	90x 70x 106	Faston : 4,8mm	<b>WP5-12</b>
<b>Yuaza NP7-12</b>	12v	7Ah	150x 64,5x 97,5	Faston : 4,8mm	<b>NP7-12</b>



**BATTERIES PLOMB**

	Voltage	Capacité	Dimensions	Type	Références
Yuaza NP12-12	12v	12Ah	151x 98x 97,5	Faston : 6,3mm	<b>NP12-12</b>
Yuaza NP17-12I	12v	17Ah	181x 76x 167	Insert M5	<b>NP17-12I</b>
Long WP18-12SHR	12v	18Ah	181x 76x 167	Bornes : M5	<b>WP18-12SHR</b>
Long WP22-12N	12v	22Ah	181x 76x 167	Insert M6	<b>WP22-12N</b>
Yuaza NP24-12I	12v	24Ah	166x 175x 125	Insert M5	<b>NP24-12I</b>
Long WP26-12	12v	26Ah	166x 175x 126	Bornes : M5	<b>WP26-12</b>
Long WPL34-12N	12v	34Ah	197x 131x 159	Bornes : M5	<b>WPL34-12N</b>



	Voltage	Capacité	Dimensions	Type	Références
Yuaza NP38-12I	12v	38Ah	197x 165x 170	Insert M5	<b>NP38-12I</b>
Long WPL45-12N	12v	45Ah	199x 166x 170	Bornes : M4	<b>WPL45-12N</b>
Yuaza NP65-12	12v	65Ah	350x 166x 174	Insert : M6	<b>NP65-12I</b>
Long WP65-12	12v	65Ah	350x 166x 174	Bornes : F4	<b>WP65-12</b>



**BATTERIES PLOMB : CYCLIC**

	Voltage	Capacité	Dimensions	Type	Références
CSB EVX1272	12v	7,2Ah	151x 65x 94	Faston : 6,3mm	<b>EVX1272</b>
Long WP14-12SE	12v	14Ah	151x 98x 100	Faston : 6,3mm	<b>WP14-12SE</b>
Long WP15-12SE	12v	15Ah	151x 98x 100	Faston : 6,3mm	<b>WP15-12SE</b>
CSB EVX12170	12v	17Ah	181x 76x 167	Bornes : G-M5	<b>EVX12170</b>
Long WP22-12NE	12v	22Ah	181x 76x 160	Insert : M6	<b>WP22-12NE</b>
Long WP26-12NE	12v	26Ah	166x 175x 125	Insert : M5	<b>WP26-12NE</b>



	Voltage	Capacité	Dimensions	Type	Références
Long WP30-12TNE	12v	30Ah	166x 125x 175	Insert : M6	<b>WP30-12TNE</b>
CSB EVX12340	12v	34Ah	196x 132x 169	Faston : B5-L	<b>EVX12340</b>
CSB EVX12400	12v	40Ah	197x 165x 168,5	Bornes : G-M6	<b>EVX12400</b>
Long WP50-12NE	12v	52Ah	248x 138,4x 201	Bornes : G-M6	<b>WP50-12NE</b>
CSB EVX12650	12v	65Ah	350x 166x 174	Bornes : G-M6	<b>EVX12650</b>



**BATTERIES PLOMB : UPS**

	Voltage	Capacité	Dimensions	Type	Références
<b>CSB HRL634WF2</b>	12v	34w / 8,4Ah	151x 34x 94	Faston : 6,3mm	<b>HRL634WF2</b>
<b>CSB HR1221WF2</b>	12v	21w / 5,1Ah	90x 70x 102	Faston : 6,3mm	<b>HR1221WF2</b>
<b>CSB HR1227WF2</b>	12v	27w / 6,2Ah	90x 70x 102	Faston : 6,3mm	<b>HR1227WF2</b>
<b>Long WP1224W</b>	12v	24w / 6,0Ah	151x 51x 94	Faston : 6,3mm	<b>WP1224W</b>



	Voltage	Capacité	Dimensions	Type	Références
<b>Long WP1236</b>	12v	36w / 9,0Ah	151x 65x 94	Faston : 6,3mm	<b>WP1236W</b>
<b>Yuasa REW45-12</b>	12v	45w / 8,4Ah	151x 65x 94	Faston : 6,3mm	<b>NPW45-12</b>
<b>CSB HR1251WF2</b>	12v	51w / 12Ah	151x 94x 98	Faston : 6,3mm	<b>HR1251WF2</b>
<b>CSB HRL1280W</b>	12v	80w	181x 76x 167	Insert : M5	<b>HRL1280W</b>



	Voltage	Capacité	Dimensions	Type	Références
<b>Yuasa SWL750</b>	12v	750w	166x 175x 125	Insert : M5	<b>SWL750</b>
<b>Yuasa SWL780V</b>	12v	780w	151x 65x 94	Insert : M5	<b>SWL780V</b>
<b>Yuasa SWL1100</b>	12v	1100w	151x 94x 98	Insert : M5	<b>SWL1100</b>
<b>Yuasa SWL1800</b>	12v	1800w	216x 168x 223	Insert : M6	<b>SWL1800</b>
<b>Yuasa SWL1850</b>	12v	1850w	350x 166x 174	Insert : M6	<b>SWL1850</b>



	Voltage	Capacité	Dimensions	Type	Références
<b>Yuasa SWL1850-6FR</b>	12v	1850w	350x 166x 174	Insert : M6	<b>SWL1850-6FR</b>
<b>Yuasa SWL2250FR</b>	12v	2250w	380x 166x 185	Insert : M8	<b>SWL2250FR</b>
<b>Yuasa SWL2300FR</b>	12v	2300w	261x 168x 225	Insert : M6	<b>SWL2300FR</b>
<b>Yuasa SWL2500FR</b>	12v	2500w	305x 173x 223	Insert : M6	<b>SWL2500FR</b>
<b>Yuasa SWL3300FR</b>	12v	3300w	305x 168x 225	Insert : M8	<b>SWL3300FR</b>



### Batteries Plomb : Long Life

	Voltage	Capacité	Dimensions	Type	Références
FIAMM 12FGHL22	12v	5,0Ah	90x 70x 105	Faston : 6,3mm	<a href="#">12FGHL22</a>
Long WPL7,2-12	12v	7,2Ah	151x 65x 94	Faston : 6,3mm	<a href="#">WPL7,2-12</a>
FIAMM 12FGHL34	12v	9,0Ah	151x 65x 99	Faston : 6,3mm	<a href="#">12FGHL34</a>
Long WPL12-12	12v	12Ah	151x 98x 93	Faston : 6,3mm	<a href="#">WPL12-12</a>
Long WPL18-12SHR	12v	18Ah	181x 76x 167	Insert : M5	<a href="#">WPL18-12SHR</a>
Yuaza NPL24-12I	12v	24Ah	166x 175x 125	Insert : M5	<a href="#">NPL24-12I</a>
Long WPL26-12N	12v	26Ah	166x 175x 125	Insert : M5	<a href="#">WPL26-12N</a>
Long WPL28-12TN	12v	28Ah	166x 125x 176	Insert : M5	<a href="#">WPL28-12TN</a>
Long WPL34-12N	12v	34Ah	197x 131x 170	Insert : M5	<a href="#">WPL34-12N</a>
Yuaza NPL38-12I	12v	38Ah	197x 165x 170	Insert : M5	<a href="#">NPL34-12I</a>
Long WPL45-12N	12v	45Ah	199x 165x 170	Insert : M6	<a href="#">NPL45-12N</a>
Long WPL55-12N	12v	55Ah	226x 135x 207	Bornes : M6	<a href="#">NPL55-12N</a>
Yuaza NPL65-12I	12v	65Ah	350x 166x 174	Insert : M6	<a href="#">NPL65-12I</a>
Yuaza NPL78-12I	12v	78Ah	380x 166x 174	Insert : M8	<a href="#">NPL78-12I</a>
Yuaza NPL100-12I	12v	100Ah	410x 175x 243	Bornes :	<a href="#">NPL100-12I</a>
Long WPL120-12RN	12v	120Ah	408x 177x 224	Insert : M8	<a href="#">WPL120-12RN</a>
Long WPL150-12N	12v	150Ah	483x 170x 240	Insert : M8	<a href="#">WPL150-12N</a>
Long WPL200-12BN	12v	150Ah	522x 238x 219	Insert : M8	<a href="#">WPL200-12BN</a>



### Batteries Monobloc : Autolaveuse

	Voltage	Capacité	Dimensions	Type	Références
Dyno 6PzS195	6v	240Ah C20	243x 190x 276	Bornes : Auto	<a href="#">6PzS195</a>
Dyno 6PzS205	6v	250Ah C20	244x 190x 270	Bornes : Auto	<a href="#">6PzS205</a>
Dyno 6PzS180	6v	227Ah C20	260x 180x 275	Bornes : Auto	<a href="#">6PzS180</a>
Dyno 3PzS175	12v	110Ah C20	303x 175x 228	Bornes : Auto	<a href="#">3PzS175</a>
Dyno 4PzS90	12v	115Ah C20	344x 172x 234	Bornes : Auto	<a href="#">4PzS90</a>
Dyno 4PzS118	12v	140Ah C20	344x 172x 234	Bornes : Auto	<a href="#">4PzS118</a>



### Batteries AGM : Autolaveuse

	Voltage	Capacité	Dimensions	Type	Références
Dyno DAB6-180EV	6v	210Ah C20	260x 180x 252	Bornes : Auto	<a href="#">DAB6-180EV</a>
Dyno DAB6-200EV	6v	227Ah C20	323x 178x 228	Bornes : Auto	<a href="#">DAB6-200EV</a>
Dyno DAB6-225EV	6v	243Ah C20	244x 188x 228	Bornes : Auto	<a href="#">DAB6-225EV</a>
Dyno DAB12-80EV	12v	92Ah C20	260x 168x 212	Bornes : Auto	<a href="#">DAB12-80EV</a>
Dyno DAB12-100EV	12v	108Ah C20	306x 168x 212	Bornes : Auto	<a href="#">DAB12-100EV</a>
Dyno DAB12-110EV	12v	118Ah C20	329x 173x 210	Bornes : Auto	<a href="#">DAB12-110EV</a>



### Batteries : Sonnenschein A700

	Voltage	Capacité	Dimensions	Type	Références
<a href="#">A704/245</a>	4v	245Ah	250x 232x 296	Bornes : F-M6	<a href="#">A704/245</a>
<a href="#">A704/280</a>	4v	280Ah	250x 232x 296	Bornes : F-M6	<a href="#">A704/280</a>
<a href="#">A706/21</a>	6v	21Ah	115x 178x 241	Bornes : F-M5	<a href="#">A704/21</a>
<a href="#">A706/42</a>	6v	42Ah	115x 178x 241	Bornes : F-M5	<a href="#">A704/42</a>
<a href="#">A706/63</a>	6v	63Ah	198x 178x 241	Bornes : F-M6	<a href="#">A706/63</a>
<a href="#">A706/84</a>	6v	84Ah	198x 178x 241	Bornes : F-M6	<a href="#">A706/84</a>
<a href="#">A706/105</a>	6v	105Ah	282x 178x 241	Bornes : F-M6	<a href="#">A704/105</a>
<a href="#">A706/126</a>	6v	126Ah	282x 178x 242	Bornes : F-M6	<a href="#">A706/126</a>
<a href="#">A706/140</a>	6v	140Ah	285x 232x 296	Bornes : F-M6	<a href="#">A706/140</a>
<a href="#">A706/175</a>	6v	175Ah	285x 232x 296	Bornes : F-M6	<a href="#">A706/175</a>
<a href="#">A706/210</a>	6v	175Ah	285x 232x 296	Bornes : F-M6	<a href="#">A706/210</a>

### Batteries : Sonnenschein A500

	Voltage	Capacité	Dimensions	Type	Références
<a href="#">A512/10S</a>	12v	10Ah	152x 98x 98.4	Faston : 4,8mm	<a href="#">A512/10S</a>
<a href="#">A512/16G5</a>	12v	16Ah	181x 76x 167	Faston : G-M5	<a href="#">A512/16G5</a>
<a href="#">A512/25G5</a>	12v	25Ah	176x 167x 126	Faston : G-M5	<a href="#">A512/25G5</a>
<a href="#">A512/30G6</a>	12v	30Ah	197x 132x 161	Faston : G-M6	<a href="#">A512/30G6</a>
<a href="#">A512/40G6</a>	12v	40Ah	210x 175x 175	Faston : G-M6	<a href="#">A512/40G6</a>
<a href="#">A512/40A</a>	12v	40Ah	210x 175x 175	A-Terminal	<a href="#">A512/40A</a>
<a href="#">A512/55A</a>	12v	55Ah	261x 135x 230	A-Terminal	<a href="#">A512/55A</a>
<a href="#">A512/60A</a>	12v	60Ah	278x 175x 190	A-Terminal	<a href="#">A512/60A</a>
<a href="#">A512/60G6</a>	12v	60Ah	278x 175x 190	Faston : G-M6	<a href="#">A512/60G6</a>
<a href="#">A512/65G6</a>	12v	65Ah	353x 175x 190	Faston : G-M6	<a href="#">A512/65G6</a>
<a href="#">A512/65A</a>	12v	65Ah	353x 175x 190	A-Terminal	<a href="#">A512/65A</a>
<a href="#">A512/85A</a>	12v	85Ah	330x 171x 236	A-Terminal	<a href="#">A512/85A</a>
<a href="#">A512/115A</a>	12v	115Ah	286x 269x 230	A-Terminal	<a href="#">A512/115A</a>
<a href="#">A512/120A</a>	12v	120Ah	513x 189x 219	A-Terminal	<a href="#">A512/120A</a>
<a href="#">A512/140A</a>	12v	140Ah	513x 223x 219	A-Terminal	<a href="#">A512/140A</a>
<a href="#">A512/200A</a>	12v	200Ah	518x 274x 238	A-Terminal	<a href="#">A512/200A</a>

### Batteries : Sonnenschein A400

	Voltage	Capacité	Dimensions	Type	Références
<a href="#">A412/20G5</a>	12v	20Ah	167x 176x 126 (126)	Faston : G-M5	<a href="#">A412/20G5</a>
<a href="#">A412/32G6</a>	12v	32Ah	210x 175x 175 (175)	Faston : G-M6	<a href="#">A412/32G6</a>
<a href="#">A412/32F10</a>	12v	32Ah	210x 175x 175 (181)	Bornes : F-M10	<a href="#">A412/32F10</a>
<a href="#">A412/50A</a>	12v	50Ah	278x 175x 190 (190)	A-Terminal	<a href="#">A412/50A</a>
<a href="#">A412/50F10</a>	12v	50Ah	278x 175x 190 (196)	Bornes : F-M10	<a href="#">A412/50F10</a>
<a href="#">A412/50G6</a>	12v	50Ah	278x 175x 190 (190)	Faston : G-M6	<a href="#">A412/50G6</a>
<a href="#">A412/65F10</a>	12v	65Ah	353x 175x 190 (196)	Bornes : F-M10	<a href="#">A412/65F10</a>
<a href="#">A412/65G6</a>	12v	65Ah	353x 175x 190 (190)	Faston : G-M6	<a href="#">A412/65G6</a>
<a href="#">A412/90A</a>	12v	90Ah	286x 269x 208 (230)	A-Terminal	<a href="#">A412/90A</a>
<a href="#">A412/90F10</a>	12v	90Ah	286x 269x 208 (234)	Bornes : F-M10	<a href="#">A412/90F10</a>
<a href="#">A412/100A</a>	12v	100Ah	513x 189x 195 (219)	A-Terminal	<a href="#">A412/100A</a>
<a href="#">A412/100F10</a>	12v	100Ah	513x 189x 195 (223)	Bornes : F-M10	<a href="#">A412/100F10</a>
<a href="#">A412/120A</a>	12v	120Ah	513x 223x 195 (219)	A-Terminal	<a href="#">A412/120A</a>
<a href="#">A412/120F10</a>	12v	120Ah	513x 223x 195 (223)	Bornes : F-M10	<a href="#">A412/120F10</a>
<a href="#">A412/180A</a>	12v	180Ah	518x 274x 216 (238)	Bornes : F-M11	<a href="#">A412/180A</a>
<a href="#">A412/180F10</a>	12v	180Ah	518x 274x 216 (244)	Bornes : F-M10	<a href="#">A412/180F10</a>

**PILES LITHIUM : 3,6v**

	Voltage	Capacité	Dimensions	Type	Références
LS14250 1/2AA	3,6v	1200mah	14,5x 25,2	1/2AA	LS14250
LS14250 CNR	3,6v	1200mah	14,5x 25,2	Cosses + -	LS14250CNR
LS14250 2PF	3,6v	1200mah	14,5x 25,2	Picot + -	LS142502PF
LS14250 3PF	3,6v	1200mah	14,5x 25,2	1 Picot + , 2 Picot -	LS142503PF
LS14250 CNA	3,6v	1200mah	14,5x 25,2	Fil Cuivre + -	LS14250CNA

**saft**



	Voltage	Capacité	Dimensions	Type	Références
LS14500 / AA	3,6v	2600mah	14,5x 50,5	AA	LS14500
LS14500 CNR	3,6v	2600mah	14,5x 50,5	Cosses + -	LS14500CNR
LS14500 2PF	3,6v	2600mah	14,5x 50,5	Picot + -	LS145002PF
LS14500 3PF	3,6v	2600mah	14,5x 50,5	1 Picot + , 2 Picot -	LS145003PF
LS14500 CNA	3,6v	2600mah	14,5x 50,5	Fil Cuivre + -	LS14500CNA

**saft**



	Voltage	Capacité	Dimensions	Type	Références
LS26500 / C	3,6v	7,7Ah	26x 50	C	LS26500
LS26500 CNR	3,6v	7,7Ah	26x 50	Cosses + -	LS26500CNR

**saft**



	Voltage	Capacité	Dimensions	Type	Références
LS33600 / D	3,6v	17Ah	33x 60	D	LS33600
LS33600 CNR	3,6v	17Ah	33x 60	Cosses + -	LS33600CNR

**saft**



	Voltage	Capacité	Dimensions	Type	Références
LS17500	3,6v	3600mAh	17x 26	LS17500	LS17500
LS17330	3,6v	2100mAh	16,5x 33,4	LS17330 ( 2/3A )	LS17330

**saft**



**PILES LITHIUM : 3,6v**

	Voltage	Capacité	Dimensions	Type	Références
<b>SL761S 2/3A, LS17330</b>	3,6v	1200mah	32x 14	2/3A	<b>SL761S</b>
<b>SL761T</b>	3,6v	1200mah	32x 14	Cosses + -	<b>SL761T</b>
<b>SL761PR</b>	3,6v	1200mah	32x 14	Picot + -	<b>SL761PR</b>
<b>SL761PT</b>	3,6v	1200mah	32x 14	1 Picot + , 2 Picot -	<b>SL761PT</b>
<b>SL761P</b>	3,6v	1200mah	32x 14	Fil Cuivre + -	<b>SL761P</b>



	Voltage	Capacité	Dimensions	Type	Références
<b>ER14250 1/2AA</b>	3,6v	1200mah	14,5x 25,2	1/2AA	<b>ER14250</b>
<b>ER14250 CNR</b>	3,6v	1200mah	14,5x 25,2	Cosses + -	<b>ER14250CNR</b>
<b>ER14250 2PF</b>	3,6v	1200mah	14,5x 25,2	Picot + -	<b>ER142502PF</b>
<b>ER14250 3PF</b>	3,6v	1200mah	14,5x 25,2	1 Picot + , 2 Picot -	<b>ER142503PF</b>
<b>ER14250 CNA</b>	3,6v	1200mah	14,5x 25,2	Fil Cuivre + -	<b>ER14250CNA</b>



	Voltage	Capacité	Dimensions	Type	Références
<b>ER14505 / AA</b>	3,6v	2600mah	14,5x 50,5	AA	<b>ER14505</b>
<b>ER14505 CNR</b>	3,6v	2600mah	14,5x 50,5	Cosses + -	<b>ER14505CNR</b>
<b>ER14505 2PF</b>	3,6v	2600mah	14,5x 50,5	Picot + -	<b>ER145052PF</b>
<b>ER14505 3PF</b>	3,6v	2600mah	14,5x 50,5	1 Picot + , 2 Picot -	<b>ER145053PF</b>
<b>ER14505 CNA</b>	3,6v	2600mah	14,5x 50,5	Fil Cuivre + -	<b>ER14505CNA</b>



	Voltage	Capacité	Dimensions	Type	Références
<b>ER26500 / C</b>	3,6v	8,5Ah	26x 50	C	<b>ER26500</b>
<b>ER26500 CNR</b>	3,6v	8,5Ah	26x 50	Cosses + -	<b>ER26500CNR</b>



	Voltage	Capacité	Dimensions	Type	Références
<b>ER34615 / D</b>	3,6v	19Ah	33x 60	D	<b>ER34615</b>
<b>ER34615 CNR</b>	3,6v	19Ah	33x 60	Cosses + -	<b>ER34615CNR</b>



**PILES LITHIUM : 3v SPECIAL**

FDK	Voltage	Capacité	Dimensions	Type	Références
CR14250SE ( CR1/2AA )	3v	850mah	25x 14,5	Lithium	CR14250SE
CR14250 Cosses + et -	3v	850mah	25x 14,5	Lithium	CR14250CNR
CR14250 Picot + et -	3v	850mah	25x 14,5	Lithium	CR142502PF
CR17335SE (BR-2/3A,CR2/3AA)	3v	1800mah	33,5x 17	Lithium	CR17335SE
CR17335 Cosses + et -	3v	1800mah	33,5x 17	Lithium	CR17335CNR
CR17335 Fil cuivre + et -	3v	1800mah	33,5x 17	Lithium	CR17335CNA
CR17450SE ( BR-A )	3v	2500mah	45x 17	Lithium	CR17450SE
CR17450 Cosses + et -	3v	2500mah	45x 17	Lithium	CR17450CNR
CR17450 Picot + et -	3v	2500mah	45x 17	Lithium	CR174502PF
Panasonic	Voltage	Capacité	Dimensions	Type	Références
BR-C ( LO29SHX )	3v	5000mah	50x 26	Lithium	BR-C
Varta	Voltage	Capacité	Dimensions	Type	Références
CR AA	3v	2300mah	14,8x 50,5	Lithium	CRAA
CR1/3NSLF	3v	170mah	11,6x 10,8	Lithium	CR1/3NSLF



**Piles Lithium : Photo 3v et 6v**

	Voltage	Capacité	Dimensions	Type	Références
CR123A / DL123	3v	1400mah	34,5x 17	Lithium	CR123A
CR123A XCell	3v	1550mah	34,5x 17	Lithium	CR123X
CR2 XCell	3v	850mah	15,5x 27	Lithium	CR2X
CR-P2 / DL223	6v	1400mah	34x 19,5x 36	Lithium	CR-P2
2CR5 / DL245	6v	1400mah	17x 36	Lithium	2CR5
CR1/3N	3v	170mah	10,8x 11,6	Lithium	CR1/3N



**PILES LITHIUM : 1,5v et 9v STANDARD**

	Voltage	Capacité	Dimensions	Type	Références
AA / LR06	1,5v	2900mah	14,5x 50,5	Varta	AALITH
AAA / LR03	1,5v	1200mah	10,5x 44,5	Varta	AAALITH
9v / 6LF22	9v	1000mah	48,5x 15,7x 26,6	Lithium	9VLITH



**Piles Lithium : Bouton 3v**

	Voltage	Capacité	Dimensions	Type	Références
CR2450	3v	620mah	24,5x 5	Lithium	CR2450X
CR2430	3v	290mah	24,5x 3	Lithium	CR2430X
CR2032	3v	220mah	20x 3,2	Lithium	CR2032X
CR2025	3v	170mah	20x 2,5	Lithium	CR2025X
CR2016	3v	90mah	20x 1,6	Lithium	CR2016X
CR1620	3v	79mah	16x 2	Lithium	CR1620
BR1225	3v	48mah	12x 2,5	Lithium	BR1225



**Batterie Lanterne**

	Voltage	Capacité	Dimensions	Type	Références
4R25	6v	9500mAh	66x 66x 111	Xcell	4R25X
4R25/2	6v	17000mAh	134x 70x 120	Varta	4R25/2



**PILES RECHARGEABLES : Nimh**

	Voltage	Capacité	Dimensions	Type	Références
AA / LR06	1,2v	2650mah	14,5x 50,5	Xcell	AA2900X
AAA / LR03	1,2v	1050mah	10x 44,5	Xcell	AAA1150X
AA / LR06	1,2v	2600mah	14,5x 50,5	Varta	AA2600V
AAA / LR03	1,2v	1000mah	10x 44,5	Varta	AAA1000V
C / LR14	1,2v	3000mah	25,4x 49,5	Varta	C3000V
D / LR20	1,2v	3000mah	33x 60,3	Varta	D3000V
9V / 6LF22	9v	200mah	25,5x 16,5x 47,5	Varta	9VRECHA



**PILES BOUTON BACKUP : Nimh**

	Voltage	Capacité	Dimensions	Type	Références
3V15H	3,6v	15mah	11,4x 9,6	1 Picot + -	3V15H
2V40H	2,4v	40mah	11,65x 11,65	1 Picot + -	2V40H2
2V40H	2,4v	40mah	11,65x 11,65	2 Picot + , 1 Picot -	2V40H3
3V40H	3,6v	40mah	16,4x 11,80	2 Picot + , 1 Picot -	3V40H3



	Voltage	Capacité	Dimensions	Type	Références
V80H	1,2v	80mah	15,5x 7	1 Picot + -	V80H2
V80H	1,2v	80mah	15,5x 8	2 Picot + , 1 Picot -	V80H3
2V80H	2,4v	80mah	15,5x 12,2	1 Picot + -	2V80H2
2V80H	2,4v	80mah	15,5x 12,2	2 Picot + , 1 Picot -	2V80H3
3V80H	3,6v	80mah	15,5x 19	1 Picot + -	3V80H2
3V80H	3,6v	80mah	15,5x 20	2 Picot + , 1 Picot -	3V80H3
4V80H	4,8v	80mah	25,65x 15,5	1 Picot + -	4V80H2
4V80H	4,8v	80mah	25,65x 15,5	2 Picot + , 1 Picot -	4V80H3
5V80H	6v	80mah	31,85x 15,5	1 Picot + -	5V80H2
5V80H	6v	80mah	31,85x 15,5	2 Picot + , 1 Picot -	5V80H3



V150H	1,2v	150mah	25,6x 5,9x 14,1	2 Picot + , 1 Picot -	V150H3
2V150H	2,4v	150mah	23,8x 15,4x 11,2	2 Picot + , 1 Picot -	2V150H3
3V150H	3,6v	150mah	26x 14x 18	2 Picot + , 1 Picot -	3V150H3
4V150H	4,8v	150mah	26x 14x 24	2 Picot + , 1 Picot -	4V150H3

**CHARGEURS : Ni-MH / NI-CD / Li-ion**

				Type	Références
Chargeur AA - AAA - 9V	Varta	Ni-mh / Nicd	4x AA- AAA - 1x 9v	Standard 350mah	<a href="#">CHAR011</a>
Chargeur Comfort	Ansmann	Ni-mh / Nicd	4x AA- AAA - C - D - 1x9v	Universelle	<a href="#">CHAR009</a>
Chargeur PRO 16 Plus	Ansmann	Ni-mh / Nicd	12xAA,AAA - 6xC,D - 2x9v	Universelle	<a href="#">CHAR017</a>
Chargeur 9v	Ansmann	Ni-mh / Nicd	2x 9v	Rapide	<a href="#">CHAR004</a>
Chargeur RCR123A	Nitecore	Li-ion	2x RCR123A / 18650	Universelle	<a href="#">CHAR020</a>



**CHARGEURS : PLOMB**

					Références
Chargeur 6v - 12v - 24v	Ansmann	Automatique	6v - 0,5Ah / 24v - 1Ah	12v 0,5Ah, 1Ah, 2Ah	<a href="#">CHARPB040</a>
Chargeur 6v - 12v - 24v	Ansmann	Automatique	6v - 1Ah / 24v - 1Ah, 2Ah	12v 1Ah, 2Ah, 4Ah	<a href="#">CHARPB041</a>
Chargeur 6v - 12v - 24v	Ansmann	Automatique	6v - 1Ah / 24v 1Ah, 5Ah	12v 1Ah, 5Ah, 10Ah	<a href="#">CHARPB042</a>
Chargeur PRO 12v	CTEK	Automatique	0,8Ah Max	12v de 1,2Ah à 32Ah	<a href="#">CHARPB050</a>
Chargeur PRO 12v	CTEK	Automatique	3,8Ah Max	12v de 1,2Ah à 80Ah	<a href="#">CHARPB051</a>
Chargeur PRO 12v	CTEK	Automatique	5Ah Max	12v de 1,2Ah à 110Ah	<a href="#">CHARPB052</a>
Chargeur PRO 12v	CTEK	Automatique	7Ah Max	12v de 1,2Ah à 150Ah	<a href="#">CHARPB053</a>
Chargeur PRO 24v	CTEK	Automatique	28Ah Max	24v de 14Ah à 300Ah	<a href="#">CHARPB054</a>



**ALIMENTATIONS : UNIVERSELLES**

				Références
Alimentation 3 à 12v	Ansmann	7 Embouts		12v - 1000mah <a href="#">APS1000</a>
Alimentation 3 à 12v	Ansmann	7 Embouts		12v - 1500mah <a href="#">APS1500</a>
Alimentation 5 à 15v	Ansmann	7 Embouts		12v - 2250mah <a href="#">APS2250L</a>
Alimentation 12 à 24v	Ansmann	7 Embouts		12v -2250mah / 24v - 1Ah <a href="#">APS2250H</a>
Alimentation 9 à 24v		6 Embouts		12v -3420mah / 24v - 2,5Ah <a href="#">ALIM02</a>



Cordon Alimentation 220v



Longueur 5 Mètres

Références

[CALIM5M220](#)

**PILES INDUSTRIELLES : ALCALINES**

	Voltage	Capacité	Dimensions	Type	Références
LR06 / AA	1,5v	2400mah	14,5x 50,5	Xcell	LR06X
LR03 / AAA	1,5v	1120mah	10x 44,5	Xcell	LR03X
LR14 / C	1,5v	7800mah	25,4x 49,5	Maxell	LR14VARTA
LR20 / D	1,5v	17000mah	33x 60,3	Varta	LR20VARTA
9v / 6LR61	9v	580mah	25,5x 16,5x 47,5	Varta	9VVARTA
3LR12 / 4912 / ID1203	4,5v	6000mah	62x 22x 67	Varta	3LR12
	Voltage	Capacité	Dimensions	Type	Références
LR06 / AA	1,5v		14,5x 50,5	Maxell	LR06MAX
LR03 / AAA	1,5v		10x 44,5	Maxell	LR03MAX



**PILES ALCALINES : Spécial**

	Voltage	Capacité	Dimensions	Type	Références
LR01 / N / MN9100	1,5v	900mah	10x 28	Panasonic	LR01
AAAA / LR061 / MX2500	1,5v	500mah	7,8x 42	Duracell	AAAA
4LR44 / PX28A / 28A / 476A	6v	178mah	13x 25,2	Energizer	4LR44
23A / MN21 / LRV08 / V23GA	12v	40mah	18x 28	GP	23A
27A / MN27 / L828 / GP27A	12v	19mah	7,7x 28,2	Varta	27A
7K67 / 4LR61 / J	6v	500mah	9x 35x 48	Duracell	7K67



**PILES BOUTONS : ALCALINES**

	Voltage	Capacité	Dimensions	Type	Références
LR54 / LR1130 / 189 / AG10	1,5v	80mah	11,6x 3,1	Camelion	LR54C
LR44 / LR1154 / A75 / G13	1,5v	138mah	11,6x 5,4	Camelion	LR44C
LR43 / LR1142 / AG12 / 186	1,5v	108mah	11,6x 4,2	Camelion	LR43C
LR55 / LR1120 / G8 / 191	1,5v	42mah	11,6x 2,15	Camelion	LR55C
LR41 / G3 / LR736 / 192	1,5v	28mah	7,9x 3,6	Camelion	LR41C



\* Par 10pcs



**Piles : Auditive Zinc Air**

	Voltage	Capacité	Dimensions	Type	Références
<b>A10, DA10, ZA10, PR70</b>	1,4v	90mah	5.84x 3.56	Zinc-Air	<b>A10C</b>
<b>A13, DA13, ZA13, PR48</b>	1,4v	280mah	7.9x 5.4	Zinc-Air	<b>A13C</b>
<b>A312, DA312, ZA312, PR41</b>	1,4v	160mah	7.9x 3.6	Zinc-Air	<b>A312C</b>
<b>A675, DA675, ZA675, PR44</b>	1,4v	620mah	11.6x 5.4	Zinc-Air	<b>A675C</b>



**\* Par 60pcs**

**Piles : Montres Oxyde d'argent**

	Voltage	Capacité	Dimensions	Type	Références
<b>357, SR44W</b>	1,55v	159mah	11,6x 5,4	Oxyde d'argent	<b>357C</b>
<b>370, SR920W</b>	1,55v	39mah	9,5x 2,5	Oxyde d'argent	<b>370</b>
<b>377, SR66, SR626W</b>	1,55v	20mah	6,8x 2,6	Oxyde d'argent	<b>377C</b>
<b>379, SR521SW</b>	1,55v	14mah	5,8x 2,5	Oxyde d'argent	<b>379</b>
<b>384, SR41SW</b>	1,55v	45mah	7,9x 3,6	Oxyde d'argent	<b>384</b>
<b>386, SR43SW</b>	1,55v	125mah	11,6x 4,2	Oxyde d'argent	<b>386</b>
<b>390, SR1130SW</b>	1,55v	80mah	11,6x 3,05	Oxyde d'argent	<b>390</b>
<b>391, SR1120SW</b>	1,55v	55mah	11,6x 2,1	Oxyde d'argent	<b>391</b>
<b>392, SR41SW</b>	1,55v	40mah	7,9x 3,6	Oxyde d'argent	<b>392C</b>
<b>393, SR754SW</b>	1,55v	65mah	7,9x 5,4	Oxyde d'argent	<b>393</b>
<b>394, SR936SW</b>	1,55v	70mah	9,5x 3,6	Oxyde d'argent	<b>394</b>
<b>395, SR57, SR927SW</b>	1,55v	43mah	9,5x 2,73	Oxyde d'argent	<b>395C</b>
<b>396, SR726SW</b>	1,55v	28mah	7,9x 2,6	Oxyde d'argent	<b>396</b>
<b>399, SR927SW</b>	1,55v	42mah	9,5x 2,7	Oxyde d'argent	<b>399</b>



**\* Par 10pcs**

**Accus : Industriel Ni-mh**

	Voltage	Capacité	Dimensions	Type	Références
<b>AA</b>	1,2v	2,2Ah	49x 14	Ni-mh	<b>AA2200X</b>
<b>AAA</b>	1,2v	700mAh	44x 10,5	Ni-mh	<b>AAA700X</b>
<b>4/5A, HR-4/5AU</b>	1,2v	2,15Ah	42x 16,5	Ni-mh	<b>HR-4/5AU</b>
<b>A, HR-AU</b>	1,2v	2,7Ah	48,5x 16,5	Ni-mh	<b>HR-AU</b>
<b>4/3A, HR-4/3AU</b>	1,2v	4,0Ah	67x 17,5	Ni-mh	<b>HR-4/3AU</b>



**Page 332**

**Accus Eclairage Secours : Format D**

	Voltage	Capacité	Dimensions	Finition	Références
2 Accus D en Baton	2,4v	4500mah	120x 34	Fils	2D4500A
2 Accus D en Baton	2,4v	4500mah	120x 34	Faston + 6,3 / - 4,8mm	2D4500AC
2 Accus D en Baton	2,4v	4500mah	120x 34	Faston + 4,8 / - 4,8mm	2D4500AC4848
3 Accus D en Baton	3,6v	4500mah	180x 34	Fils	3D4500A
3 Accus D en Baton	3,6v	4500mah	180x 34	Faston + 6,3 / - 4,8mm	3D4500AC
3 Accus D en Baton	3,6v	4500mah	180x 34	Faston + 4,8 / - 4,8mm	3D4500AC4848
4 Accus D en Baton	4,8v	4500mah	240x 34	Fils	4D4500A
4 Accus D en Baton	4,8v	4500mah	240x 34	Faston + 6,3 / - 4,8mm	4D4500AC
5 Accus D en Baton	6v	4500mah	300x 34	Faston + 6,3 / - 4,8mm	5D4500AC



	Voltage	Capacité	Dimensions	Finition	Références
2 Accus D Cote à Cote	2,4v	4500mah	68x 34x 59	Fils	2D4500B
2 Accus D Cote à Cote	2,4v	4500mah	68x 34x 59	Faston + 6,3 / - 4,8mm	2D4500BC
3 Accus D Cote à Cote	3,6v	4500mah	102x 34x 59	Fils	3D4500B
3 Accus D Cote à Cote	3,6v	4500mah	102x 34x 59	Faston + 6,3 / - 4,8mm	3D4500BC
4 Accus D Cote à Cote	4,8v	4500mah	136x 34x 59	Fils	4D4500B
4 Accus D Cote à Cote	4,8v	4500mah	136x 34x 59	Faston + 6,3 / - 4,8mm	4D4500BC
5 Accus D Cote à Cote	6v	4500mah	170x 34x 59	Faston + 6,3 / - 4,8mm	5D4500BC



**Accus Eclairage Secours : Format C**

	Voltage	Capacité	Dimensions	Finition	Références
2 Accus C en Baton	2,4v	2500mah	100x 26	Fils	2C2500A
2 Accus C en Baton	2,4v	2500mah	100x 26	Faston + 6,3 / - 4,8mm	2C2500AC
3 Accus C en Baton	3,6v	2500mah	150x 26	Fils	3C2500A
3 Accus C en Baton	3,6v	2500mah	150x 26	Faston + 6,3 / - 4,8mm	3C2500AC
4 Accus C en Baton	4,8v	2500mah	200x 26	Fils	4C2500A
4 Accus C en Baton	4,8v	2500mah	200x 26	Faston + 6,3 / - 4,8mm	4C2500AC
5 Accus C en Baton	6v	2500mah	250x 26	Faston + 6,3 / - 4,8mm	5C2500AC

	Voltage	Capacité	Dimensions	Finition	Références
2 Accus C Cote à Cote	2,4v	2500mah	51x 25x 50	Fils	2C2500B
2 Accus C Cote à Cote	2,4v	2500mah	51x 25x 50	Faston + 6,3 / - 4,8mm	2C2500BC
3 Accus C Cote à Cote	3,6v	2500mah	75x 25x 50	Fils	3C2500B
3 Accus C Cote à Cote	3,6v	2500mah	75x 25x 50	Faston + 6,3 / - 4,8mm	3C2500BC
4 Accus C Cote à Cote	4,8v	2500mah	100x 25x 50	Fils	4C2500B
4 Accus C Cote à Cote	4,8v	2500mah	100x 25x 50	Faston + 6,3 / - 4,8mm	4C2500BC
5 Accus C Cote à Cote	6v	2500mah	51x 25x 50	Fils	5C2500B

**Accus Eclairage Secours : Format Sub-C**

	Voltage	Capacité	Dimensions	Finition	Références
2 Accus Sub-C en Baton	2,4v	1700mah	84x 23	Fils	<b>2SC1700A</b>
2 Accus Sub-C en Baton	2,4v	1700mah	84x 23	Faston + 6,3 / - 4,8mm	<b>2SC1700AC</b>
3 Accus Sub-C en Baton	3,6v	1700mah	129x 23	Fils	<b>3SC1700A</b>
3 Accus Sub-C en Baton	3,6v	1700mah	129x 23	Faston + 6,3 / - 4,8mm	<b>3SC1700AC</b>
3 Accus Sub-C en Baton	3,6	1700mah	129x 23	Faston + 4,8 / - 4,8mm	<b>3SC1700AC48</b>
4 Accus Sub-C en Baton	4,8v	1700mah	172x 23	Fils	<b>4SC1700A</b>
4 Accus Sub-C en Baton	4,8v	1700mah	172x 23	Faston + 6,3 / - 4,8mm	<b>4SC1700AC</b>
4 Accus Sub-C en Baton	4,8v	1700mah	172x 23	Faston + 4,8 / - 4,8mm	<b>4SC1700AC48</b>
4 Accus Sub-C en Baton	4,8v	2500mah Ni-mh	172x 24	Faston + 6,8 / - 4,8mm	<b>4SC2500ACNM</b>
5 Accus Sub-C Baton	6v	1700mah	215x 23	Fils	<b>5SC1700A</b>



	Voltage	Capacité	Dimensions	Finition	Références
2 Accus Sub-C Cote à Cote	2,4v	1700mah	46x 23x 42	Fils	<b>2SC1700B</b>
2 Accus Sub-C Cote à Cote	2,4v	1700mah	46x 23x 43	Faston + 6,3 / - 4,8mm	<b>2SC1700BC</b>
3 Accus Sub-C Cote à Cote	3,6v	1700mah	69x 23x 43	Fils	<b>3SC1700B</b>
3 Accus Sub-C Cote à Cote	3,6v	1700mah	69x 23x 43	Faston + 6,3 / - 4,8mm	<b>3SC1700BC</b>
3 Accus Sub-C Cote à Cote	3,6v	1700mah	69x 23x 43	Faston + 4,8 / - 4,8mm	<b>3SC1700BC48</b>
4 Accus Sub-C Cote à Cote	4,8v	1700mah	92x 23x 43	Fils	<b>4SC1700B</b>
4 Accus Sub-C Cote à Cote	4,8v	1700mah	92x 23x 43	Faston + 6,3 / - 4,8mm	<b>4SC1700BC</b>
5 Accus Sub-C Cote à Cote	6v	1700mah	115x 23x 44	Fils	<b>5SC1700B</b>



**Accus Eclairage Secours : Format 7/5 Sub-C**

	Voltage	Capacité	Dimensions	Finition	Références
4 Accus 7/5 Sub-C Baton	4,8v	4000mah	241x 23	Faston + 6,3 / - 4,8mm	<b>4VHT7/5SC4000</b>
4 Accus 7/5 Sub-C CoteCote	4,8v	4000mah	92x 23x 46	Fils	<b>4HT7/5SC4000</b>



**Accus Eclairage Secours : Format AA**

	Voltage	Capacité	Dimensions	Finition	Références
2 Accus AA en Baton	2,4v	1700mah	100x 14,5	Faston + 6,3 / - 4,8mm	2AA1700AC
3 Accus AA en Baton	3,6v	1700mah	150x 14,5	Faston + 6,3 / - 4,8mm	3AA1700AC
4 Accus AA en Double Baton	4,8v	1700mah	100x 30x 14,5	Fils	4AA1700S
4 Accus AA en Double Baton	4,8v	1700mah	100x 30x 14,5	Fils + Connecteur 6471B	4AA1700SCON
6 Accus AA en Double Baton	7,2v	800mah	150x 30x 14,5	Fils	6AA800S
6 Accus AA en Double Baton	7,2v	1700mah	150x 30x 14,5	Fils + Connecteur JST	6AA1700S
4 Accus AA en Baton	4,8v	1700mah	200x 14,5	Fils	4AA1700A
5 Accus AA en Baton	6v	1700mah	250x 14,5	Fils	5AA1700A



	Voltage	Capacité	Dimensions	Finition	Références
2 Accus AA Cote à Cote	2,4v	1700mah	30x 50x 14,5	Fils + Connecteur ESP1	2AA1700BESP1
3 Accus AA Cote à Cote	3,6v	1700mah	43x 50x 14,5	Fils	3AA1700B
4 Accus AA Cote à Cote	4,8v	1700mah	56x 50x 14,5	Faston	3AA1700BC
5 Accus AA Cote à Cote	6v	1700mah	70x 50x 14,5	Faston	6AA1700BC

**Accus Eclairage Secours : Format AAA**

	Voltage	Capacité	Dimensions	Finition	Références
10 Accus AA Cote à Cote 343	12v	800mah	42x 30x 45	Fils	343AAA800



**Accus Eclairage Secours : Format 1/2 D**

	Voltage	Capacité	Dimensions	Finition	Références
3 Accus 1/2 D Cote à Cote	3,6v	2500mah	99x 33x 36	Faston + 4,8 / - 4,8mm	31/2DD250048



	Voltage	Capacité	Dimensions	Finition	Références
3 Accus 1/2 D Baton	3,6v	2500mah	108x 33	Faston + 4,8 / - 4,8mm	31/2DD2500A

**Accus Eclairage Secours : Format F**

	Voltage	Capacité	Dimensions	Finition	Références
5 Accus F Cote à Cote	6v	7000mah	165x 92x 33	Fils	5F7000A





## Contact MULTIBATT

**Du Lundi au Vendredi**

08h - 12h 13h - 16h30

**Ligne Générale**

Téléphone : 069.545.302

Fax : 069.689.611

**Commande et Devis**

E-mail : [alex@multibatt.be](mailto:alex@multibatt.be)

**Service Comptabilité**

E-mail : [facturation@multibatt.be](mailto:facturation@multibatt.be)

**Adresse Société**

MULTIBATT SRL

56 Résidence Moulin à vent

7970 BELOEIL

**Site Internet :**

[www.multibatt.be](http://www.multibatt.be)

---

## Livraison

**Commandes avant 12h**

Livraison en 24h sur nos produits de Stock

**Frais de Transport**

Commande Inférieure à 80€/HT : 13€

Commande entre 80€ et 300€/HT : 10€

Gratuit à partir de 300€/HT



---

**Retrouvez notre gamme complète sur notre site : [www.multibatt.be](http://www.multibatt.be)**

**Gammes Heine : Lames & Poignées...**

**Batteries et Chargeur : Foreuse et Outillage Portatif**

**Batteries Lecteur de Code Barre, Appareil de Mesure, Talkie Walkie, Automate**

**Batteries et chargeur : Ordinateur , Tablette, Photo, Caméra, Dect, Smartphone**

**Batteries Plomb : Long-Life, Autolaveuses, Cyclon, Traction, Semi-Traction, Solaire**

**Batteries Robot : Tondeuse, Drone, RC, Modélisme**

**Onduleurs**



**MULTIBATT**  
BATTERIES & LAMPES BIOMEDICALES



MULTIBATT SRL  
56, RÉSIDENCE MOULIN À VENT 7970 BELOEIL

[WWW.MULTIBATT.BE](http://WWW.MULTIBATT.BE)  
069.545.302